



memoria  
anual

autoridad  
portuaria  
de santander

2020



Puerto de Santander



Autoridad Portuaria de Santander

memoria  
anual

autoridad  
portuaria  
de santander



01	estados financieros	p. 3
02	características técnicas del puerto	p. 9
03	obras y actividades autorizadas a particulares	p. 46
04	estadística del tráfico	p. 63
05	utilización de muelles	p. 120
06	obras y proyectos	p. 123
07	líneas regulares marítimas	p. 124

2020



Puerto de Santander



Autoridad Portuaria de Santander



**1\_1 Cuenta de pérdidas y ganancias correspondiente al ejercicio terminado el 31-12-2020 (en euros)\_**  
*Income statement for the year ended 31 December 2020 (in euros)*

	(Debe) Haber_(Debit) Credit	
	2020	2019
<b>1. IMPORTE NETO DE LA CIFRA DE NEGOCIOS _REVENUES</b>	<b>19.181.823,73</b>	<b>22.981.173,37</b>
<b>A. Tasas portuarias _Port fees</b>	<b>16.887.265,57</b>	<b>20.385.390,67</b>
<b>a) Tasa de ocupación _Occupancy fee</b>	<b>5.938.468,95</b>	<b>7.017.628,59</b>
<b>b) Tasas de utilización _Utilisation fees</b>	<b>9.081.835,32</b>	<b>11.115.201,26</b>
1. Tasa del buque (T1)_Vessel fee (T1)	4.472.885,52	5.531.166,64
2. Tasa de las embarcaciones deportivas y de recreo (T5)_Sporting and recreational vessels fee (T5)	188.949,68	136.001,40
3. Tasa del pasaje (T2)_Passenger fee (T2)	487.607,02	808.115,45
4. Tasa de la mercancía (T3)_Freight fee (T3)	3.701.553,36	4.366.542,99
5. Tasa de la pesca fresca (T4)_Fresh fish fee (T4)	181.625,06	171.666,88
6. Tasa por utilización especial de la zona de tránsito (T6)_Fee for special use of the transit area (T6)	49.214,68	101.707,90
<b>c) Tasa de actividad _Activity fee</b>	<b>1.725.459,66</b>	<b>2.025.238,90</b>
<b>d) Tasa de ayudas a la navegación _Fee for aids to navigation</b>	<b>141.501,64</b>	<b>227.321,92</b>
<b>B. Otros ingresos de negocio _Other business income</b>	<b>2.294.558,16</b>	<b>2.595.782,70</b>
<b>a) Importes adicionales a las tasas _Additional amounts to the fees</b>	<b>-</b>	<b>-</b>
<b>b) Tarifas y otros _Tariffs and others</b>	<b>2.294.558,16</b>	<b>2.595.782,70</b>
<b>3. TRABAJOS REALIZADOS POR LA EMPRESA PARA SU ACTIVO _OWN WORK CAPITALISED</b>	<b>-</b>	<b>-</b>
<b>5. OTROS INGRESOS DE EXPLOTACIÓN _OTHER OPERATING INCOME</b>	<b>2.040.066,72</b>	<b>1.949.724,23</b>
<b>a) Ingresos accesorios y otros de gestión corriente _Complementary income and other normally managed income</b>	<b>651.063,95</b>	<b>289.801,42</b>
<b>b) Subvenciones de explotación incorporadas al resultado del ejercicio _Operating subsidies incorporated into result for the year</b>	<b>-</b>	<b>1.248,00</b>
<b>c) Ingresos traspasados al resultado por concesiones revertidas _Revenue transferred to income for reversed concessions</b>	<b>514.002,77</b>	<b>494.674,81</b>
<b>d) Fondo de Compensación Interportuario recibido _Inter-port Compensation Fund received</b>	<b>875.000,00</b>	<b>1.164.000,00</b>
<b>6. GASTOS DE PERSONAL _STAFF COSTS</b>	<b>(6.238.588,45)</b>	<b>(6.239.384,27)</b>
<b>a) Sueldos, salarios y asimilados _Wages, salaries and related expenses</b>	<b>(4.564.988,33)</b>	<b>(4.588.073,05)</b>
<b>b) Indemnizaciones _Termination benefits</b>	<b>-</b>	<b>-</b>
<b>c) Cargas sociales _Social security</b>	<b>(1.673.600,12)</b>	<b>(1.651.311,22)</b>
<b>d) Provisiones _Provisions</b>	<b>-</b>	<b>-</b>
<b>7. OTROS GASTOS DE EXPLOTACIÓN _OTHER OPERATING EXPENSES</b>	<b>(7.113.654,53)</b>	<b>(8.327.301,81)</b>
<b>a) Servicios exteriores _External services</b>	<b>(4.833.886,26)</b>	<b>(4.632.064,59)</b>
1. Reparaciones y conservación _Repairs and maintenance	(2.935.776,86)	(2.665.812,55)



	(Debe) Haber_(Debit) Credit	
	2020	2019
2. Servicios de profesionales independientes <i>Independent professional services</i>	(69.799,66)	(54.586,48)
3. Suministros y consumos <i>Supplies and consumption</i>	(519.749,92)	(647.858,62)
4. Otros servicios exteriores <i>Other external services</i>	(1.308.559,82)	(1.263.806,94)
<b>b) Tributos <i>Taxes</i></b>	<b>(761.707,25)</b>	<b>(1.088.647,94)</b>
<b>c) Pérdidas, deterioro y variación de provisiones por operaciones comerciales <i>Losses, impairment and variation of provisions for trade operations</i></b>	<b>46.685,41</b>	<b>(782.352,22)</b>
<b>d) Otros gastos de gestión corriente <i>Other normal management expenses</i></b>	<b>(148.330,80)</b>	<b>(320.434,47)</b>
<b>e) Aportación a Puertos del Estado art. 19.1.b) TRLPEMM. <i>Contribution to State Ports, article 19.1.b) TRI.PEMM.</i></b>	<b>(815.415,63)</b>	<b>(803.802,59)</b>
<b>f) Fondo de Compensación Interportuario aportado <i>Inter-port Compensation Fund contributed</i></b>	<b>(601.000,00)</b>	<b>(700.000,00)</b>
<b>8. AMORTIZACIONES DEL INMOVILIZADO <i>AMORTISATION AND DEPRECIATION</i></b>	<b>(7.495.014,14)</b>	<b>(7.707.260,56)</b>
<b>9. IMPUTACIÓN DE SUBVENCIONES DE INMOVILIZADO NO FINANCIERO Y OTRAS <i>ALLOCATION OF SUBSIDIES FOR NON-FINANCIAL FIXED ASSETS AND OTHERS</i></b>	<b>928.946,50</b>	<b>928.946,28</b>
<b>10. EXCESOS DE PROVISIONES <i>OVERPROVISION</i></b>	<b>0,28</b>	<b>5.180,36</b>
<b>11. DETERIORO Y RESULTADO POR ENAJENACIONES DEL INMOVILIZADO <i>IMPAIRMENT AND PROFIT/(LOSS) ON FIXED ASSET DISPOSALS</i></b>	<b>3.266,39</b>	<b>(1.869,36)</b>
<b>a) Deterioro y pérdidas <i>Impairments and losses</i></b>	-	-
<b>b) Resultados por enajenaciones y otras <i>Results from disposals and others</i></b>	<b>3.266,39</b>	<b>(1.869,36)</b>
<b>Otros resultados <i>Other gains or losses</i></b>	-	-
<b>a) Ingresos excepcionales <i>Extraordinary income</i></b>	-	-
<b>b) Gastos excepcionales <i>Exceptional expenses</i></b>	-	-
<b>A.1 RESULTADOS DE EXPLOTACIÓN (1+3+5+6+7+8+9+10+11) <i>OPERATING INCOME (1+3+5+6+7+8+9+10+11)</i></b>	<b>1.306.846,50</b>	<b>3.589.208,24</b>
<b>12. INGRESOS FINANCIEROS <i>FINANCIAL INCOME</i></b>	<b>27.515,84</b>	<b>41.767,22</b>
<b>a) De participaciones en instrumentos de patrimonio <i>From shareholdings in equity instruments</i></b>	-	-
<b>b) De valores negociables y otros instrumentos financieros <i>From marketable securities and other financial instruments</i></b>	<b>27.515,84</b>	<b>41.767,22</b>
<b>c) Incorporación al activo de gastos financieros <i>Capitalisation of financial expenses</i></b>	-	-
<b>13. GASTOS FINANCIEROS <i>FINANCIAL EXPENSES</i></b>	<b>(26.380,64)</b>	<b>(37,81)</b>
<b>a) Por deudas con terceros <i>Payables to third parties</i></b>	<b>(26.380,64)</b>	<b>(37,81)</b>
<b>b) Por actualización de provisiones <i>Restatement of provisions</i></b>	-	-
<b>14. VARIACIÓN DE VALOR RAZONABLE EN INSTRUMENTOS FINANCIEROS <i>CHANGES IN FAIR VALUE OF FINANCIAL INSTRUMENTS</i></b>	-	-



	(Debe) Haber_(Debit) Credit	
	2020	2019
<b>16. DETERIORO Y RESULTADO POR ENAJENACIONES DE INSTRUMENTOS FINANCIEROS</b> <i>IMPAIRMENT AND PROFIT/(LOSS) ON FIXED ASSET DISPOSALS</i>	-	-
<b>a) Deterioros y pérdidas</b> <i>Impairments and losses</i>	-	-
<b>b) Resultados por enajenaciones y otras</b> <i>Results from disposals and others</i>	-	-
<b>A.2 RESULTADO FINANCIERO (12+13+14+16)</b> <i>FINANCIAL INCOME (12+13+14+16)</i>	1.135,20	41.729,41
<b>A.3 RESULTADO ANTES DE IMPUESTOS (A.1+A.2)</b> <i>PROFIT BEFORE TAX (A.1+A.2)</i>	1.307.981,70	3.630.937,65
<b>17. IMPUESTO SOBRE BENEFICIOS</b> <i>CORPORATE INCOME TAX</i>	677.117,79	-
<b>A.4 RESULTADO DEL EJERCICIO (A.3+17)</b> <i>PROFIT/LOSS FOR THE YEAR (A.3+17)</i>	1.985.099,49	3.630.937,65

**1\_2 Balance al cierre del ejercicio 2020** *\_Balance sheet at 2020 year end (in euros)*

ASSETS	2020	2019
<b>A) ACTIVO NO CORRIENTE</b> <i>_NON-CURRENT ASSETS</i>	<b>298.093.196,03</b>	<b>288.076.145,21</b>
<b>I. INMOVILIZADO INTANGIBLE</b> <i>_INTANGIBLE ASSETS</i>	<b>220.754,16</b>	<b>228.225,53</b>
1. Propiedad industrial y otro inmovilizado intangible <i>_Industrial property and other intangible assets</i>	-	-
2. Aplicaciones informáticas <i>_Computer software</i>	220.754,16	228.225,53
3. Anticipos para inmovilizaciones intangibles <i>_Advances for intangible assets</i>	-	-
<b>II. INMOVILIZADO MATERIAL</b> <i>_PROPERTY, PLANT AND EQUIPMENT</i>	<b>142.420.769,81</b>	<b>142.324.692,34</b>
1. Terrenos y bienes naturales <i>_Land and natural resources</i>	47.411.670,49	47.411.670,49
2. Construcciones <i>_Buildings</i>	75.308.387,00	75.663.951,65
3. Equipamientos e instalaciones técnicas <i>_Equipment and technical installations</i>	9.268.402,06	10.036.960,50
4. Inmovilizado en curso y anticipos <i>_Work in progress and advances</i>	9.723.397,17	8.609.748,04
5. Otro inmovilizado <i>_Other items of property, plant and equipment</i>	708.913,09	602.361,66
<b>III. INVERSIONES INMOBILIARIAS</b> <i>_INVESTMENT PROPERTY</i>	<b>144.435.779,15</b>	<b>145.282.392,20</b>
1. Terrenos <i>_Land</i>	132.491.754,45	132.429.126,26
2. Construcciones <i>_Buildings</i>	11.944.024,70	12.853.265,94
<b>IV. INVERSIONES EN EMPRESAS DEL GRUPO Y ASOCIADAS A LARGO PLAZO</b> <i>_NON-CURRENT INVESTMENTS IN GROUP AND ASSOCIATED COMPANIES</i>	-	-
1. Instrumentos de patrimonio <i>_Equity instruments</i>	-	-
2. Créditos a empresas <i>_Credits to companies</i>	-	-
<b>V. INVERSIONES FINANCIERAS A LARGO PLAZO</b> <i>_NON-CURRENT FINANCIAL INVESTMENTS</i>	<b>245.284,52</b>	<b>240.835,14</b>
1. Instrumentos de patrimonio <i>_Equity instruments</i>	120.201,82	120.201,82
2. Créditos a terceros <i>_Loans to third parties</i>	125.082,70	120.633,32
3. Administraciones Públicas, subvenciones oficiales pendientes de cobro <i>_Public administrations, government grants receivable</i>	-	-
4. Otros activos financieros <i>_Other financial assets</i>	-	-
<b>VI. ACTIVOS POR IMPUESTO DIFERIDO</b> <i>_DEFERRED TAX ASSETS</i>	<b>10.770.608,39</b>	-
<b>VII. DEUDORES COMERCIALES NO CORRIENTES</b> <i>_NON-CURRENT COMMERCIAL DEBTORS</i>	-	-
<b>B) ACTIVO CORRIENTE</b> <i>_CURRENT ASSETS</i>	<b>60.279.943,17</b>	<b>60.377.376,08</b>
<b>I. ACTIVOS NO CORRIENTES MANTENIDOS PARA LA VENTA</b> <i>_NON-CURRENT ASSETS KEPT FOR SALE</i>	-	-
<b>II. EXISTENCIAS</b> <i>_INVENTORIES</i>	<b>137.496,01</b>	<b>93.614,17</b>
<b>III. DEUDORES COMERCIALES Y OTRAS CUENTAS A COBRAR</b> <i>_TRADE AND OTHER RECEIVABLES</i>	<b>12.072.483,38</b>	<b>6.212.304,78</b>
1. Clientes por ventas y prestaciones de servicios <i>_Trade receivables</i>	9.598.275,18	4.485.725,55



ASSETS	2020	2019
2. Clientes y deudores, empresas del grupo y asociadas_ <i>Trade receivables, group companies and associates</i>	-	-
3. Deudores varios_ <i>Other receivables</i>	205.869,38	209.262,39
4. Administraciones Públicas, subvenciones oficiales pendientes de cobro_ <i>Public Public administrations, official subsidies receivable</i>	-	-
5. Otros créditos con las Administraciones Públicas_ <i>Other public administration receivables</i>	2.268.338,82	1.517.316,84
<b>IV. INVERSIONES EN EMPRESAS DEL GRUPO Y ASOCIADAS A C.P._CURRENT INVESTMENTS IN GROUP COMPANIES AND ASSOCIATES</b>	-	-
<b>V. INVERSIONES FINANCIERAS A CORTO PLAZO_CURRENT FINANCIAL INVESTMENTS</b>	<b>1.512.976,61</b>	<b>1.512.976,61</b>
1. Instrumentos de patrimonio_ <i>Equity instruments</i>	-	-
2. Créditos a empresas_ <i>Loans to companies</i>	-	-
3. Otros activos financieros_ <i>Other financial assets</i>	1.512.976,61	1.512.976,61
<b>VI. Periodificaciones_Prepayments</b>	-	-
<b>VII. Efectivo y otros activos líquidos equivalentes_Cash and cash equivalents</b>	<b>46.556.987,17</b>	<b>52.558.480,52</b>
1. Tesorería_ <i>Cash</i>	46.556.987,17	52.558.480,52
2. Otros activos líquidos equivalentes_ <i>Other equivalent liquid assets</i>	-	-
<b>TOTAL ACTIVO (A+B)_TOTAL ASSETS (A+B)</b>	<b>358.373.139,20</b>	<b>348.453.521,29</b>



PATRIMONIO NETO Y PASIVO <i>EQUITY AND LIABILITIES</i>	2020	2019
<b>A) PATRIMONIO NETO <i>EQUITY</i></b>	<b>351.009.625,23</b>	<b>342.877.148,79</b>
A-1) FONDOS PROPIOS <i>Own funds</i>	<b>331.852.442,00</b>	<b>319.773.851,91</b>
I. Patrimonio <i>Shareholders' equity</i>	253.772.194,43	253.772.194,43
II. Resultados acumulados <i>Retained earnings</i>	76.095.148,08	62.370.719,83
III. Resultado del ejercicio <i>Profit/(loss) for the year</i>	1.985.099,49	3.630.937,65
A-2) AJUSTES POR CAMBIO DE VALOR <i>ADJUSTMENTS FROM CHANGES IN VALUE</i>	-	-
I. Activos financieros disponibles para la venta <i>Financial assets available for sale</i>	-	-
II. Operaciones de cobertura <i>Hedging instruments</i>	-	-
III. Otros <i>Other</i>	-	-
A-3) SUBVENCIONES, DONACIONES Y LEGADOS RECIBIDOS <i>SUBSIDIES, DONATIONS AND BEQUESTS RECEIVED</i>	<b>19.157.183,23</b>	<b>23.103.296,88</b>
<b>B) PASIVO NO CORRIENTE <i>NON-CURRENT LIABILITIES</i></b>	<b>4.240.743,71</b>	<b>275.551,40</b>
I. Provisiones a largo plazo <i>Non-current employee benefits</i>	-	-
1. Obligaciones por prestaciones a largo plazo al personal	-	-
2. Provisión para responsabilidades <i>Provision for liabilities</i>	-	-
3. Otras provisiones <i>Other provisions</i>	-	-
II. Deudas a largo plazo <i>Non-current payables</i>	546.723,33	275.551,40
1. Deudas con entidades de crédito <i>Bank borrowings</i>	-	-
2. Proveedores de inmovilizado a largo plazo <i>Non-current suppliers of fixed assets</i>	-	-
3. Otras deudas <i>Other payables</i>	546.723,33	275.551,40
III. Deudas con empresas del grupo y asociadas a largo plazo <i>Non-current payables with group and associated companies</i>	-	-
IV. Pasivos por impuesto diferido <i>Deferred tax liabilities</i>	3.694.020,38	-
V. Periodificaciones a largo plazo <i>Long-term accruals</i>	-	-
<b>C. PASIVO CORRIENTE <i>CURRENT LIABILITIES</i></b>	<b>3.122.770,26</b>	<b>5.300.821,10</b>
II. Provisiones a corto plazo <i>Current provisions</i>	52.890,00	31.786,52
III. Deudas a corto plazo <i>Current payables</i>	1.326.665,77	3.182.275,36
1. Deudas con entidades de crédito <i>Bank borrowings</i>	-	-
2. Proveedores de inmovilizado a corto plazo <i>Current suppliers of fixed assets</i>	292.135,07	2.162.640,26
3. Otros pasivos financieros <i>Other financial liabilities</i>	1.034.530,70	1.019.635,10
IV. Deudas con empresas del grupo y asociadas a corto plazo <i>Current payables with group and associated companies</i>	16.363,86	14.637,59
V. Acreedores comerciales y otras cuentas a pagar <i>Trade and other payables</i>	1.726.850,63	2.072.121,63
1. Acreedores y otras cuentas a pagar <i>Creditors and other payables</i>	1.312.463,88	1.427.907,97
2. Administraciones Públicas, anticipos de subvenciones <i>Public administrations, advances on subsidies</i>	-	-
3. Otras deudas con las Administraciones Públicas <i>Other payables with Public Authorities</i>	414.386,75	644.213,66
VI. Periodificaciones <i>Accruals</i>	-	-
<b>TOTAL PATRIMONIO NETO Y PASIVO (A+B+C) <i>TOTAL EQUITY AND LIABILITIES (A+B+C)</i></b>	<b>358.373.139,20</b>	<b>348.453.521,29</b>





## 2\_1 Condiciones generales *\_General Data*

### 2\_1\_1 Situación *\_Location*

Longitud (Greenwich) <i>_Longitude (Greenwich)</i>	3° 48' W
Latitud <i>_Latitude</i>	43° 27' N

### 2\_1\_2 Régimen de vientos *\_Wind conditions*

Reinante <i>_Prevailing</i>	O y NO <i>_W and NW</i>
Dominante <i>_Strongest</i>	NO y S-SO <i>_NW and S-SW</i>

### 2\_1\_3 Régimen de temporales (a partir de datos registrados) *\_Storm conditions (Based on recorded data)*

Altura significativa de ola (Hs) <i>_Significant wave height</i>	7,40 m
Periodo de pico (Tp) <i>_Peak wave period</i>	
Dirección media de procedencia <i>_Swell ditrection</i>	

### 2\_1\_4 Nivel del mar y mareas *\_Tides*

Máxima carrera de marea registrada en el año <i>_Maximum tidal range</i>	5,431 m
Bajamar mínima registrada en el año respecto al cero del puerto <i>_Minimum level</i>	
Pleamar máxima registrada en el año respecto al cero del puerto <i>_Maximum level</i>	5,431 m

## 2\_1\_5 Entrada *\_Harbour entrance*

### 2\_1\_5\_1 Canal de entrada *\_Entrance channel*

Orientación <i>_Position</i>	E-W
Ancho (m) <i>_Width</i>	150/400 m
Longitud	5000 m
Calado en B.M.V.E. (m) <i>_Water depth in LLW</i>	11.5/12 m
Naturaleza del fondo	Arena en la margén Sur y roca caliza en el Norte <i>_Sand in the S and limestone rock in the N</i>

### 2\_1\_5\_2 Boca de Entrada *\_Entrance Mouth*

Orientación <i>_Position</i>	Al este de la isla de Mouro <i>_East of isle of Mouro</i>
Anchura <i>_Width</i>	1.700 m
Calado en B.M.V.E. <i>_Water depth in LLW</i>	18 m
Máxima corriente registrada <i>_Maximun recorded current</i>	0,29 nudos <i>_0,29 knots</i>



### 2\_1\_5\_3 Utilización de Remolques de entrada y salida de barcos\_Towage

Es necesario el uso de remolcadores para los buques de gran porte\_Use of tugs for entry and departure is needed for large ships.

### 2\_1\_5\_4 Mayor buque entrado en el último año\_Largest vessel in the last year

Características	Mayor eslora_By length		Mayor calado_By draft	
	Zona I	Zona II	Zona I	Zona II
Nombre_Name	Parsifal		Miho Pracat	
Nacionalidad_Nationality	Singapur		Croacia	
G.T._G.T.	75.251		79.964	
T.M.P._D.W.T.	43.878		43.717	
Eslora_Length	265,00		229	
Calado_Draft	12,3		14,58	
Tipo_Type	Ro-Ro Coches_CarCarrier		Granelero Sólidos_Bulk Carrier	
Calado real a la entrada o salida_ Real draft at entrance or departure	-		-	

### 2\_1\_6 Superficie de flotación (Ha)\_Water areas (Hectares)

#### 2\_1\_6\_1 Zona 1\_Zone 1

Situación_Location	Antepuerto_ Outer port	Dársenas_Basins			Total
		Comerciales_ Commercial use	Dársenas pesqueras_ Fishing use	Resto_ Other use	
Dársenas interiores_Inner harbour		100,00	64,30	5,00	60,10
Dársenas exteriores_Outer harbour					188,00
					82,50
<b>TOTAL ZONA I</b>		<b>100,00</b>	<b>64,30</b>	<b>5,00</b>	<b>330,60</b>

#### 2\_1\_6\_2 Zona 2\_Zone 2

Situación_Location	Accesos_ Entrances	Fondeadero_ Anchorage	Resto_Other uses	Total
Otras aguas del puerto_Other port waters	496	2.873		3.369
<b>TOTAL ZONA II</b>				



## 2\_2 Instalaciones al Servicio del Comercio Marítimo \_Commercial and shipping facilities

### 2\_2\_1 Muelles y atraques \_Quays and berths

#### 2\_2\_1\_1 Clasificación por dársenas \_Breakdown by basins

Muelles del servicio _Port Authority				
Nombre _Name	Longitud (m)_ Length	Calado (m)_ Depth	Ancho (m)_ Width	Empleos _Use
<b>En dársena interior _In interior docks</b>				
<b>Dársena de Maliaño _Maliaño basin</b>				
Muelle de la Margen Norte _North Shore Quay	538,00	9.50/9	63.00	Ro-Ro. Mercancía General _Ro-Ro. General cargo
<b>Espigón norte de Raos _Raos northern finger quay</b>				
Muelle número 1 (Rafael Martínez) _Quay No. 1	300,00	13.00	220.00	Graneles sólidos. _Solid Bulks
Muelle número 2 (Gabriel Huidobro) _Quay No. 2	208,00	13.00	270.00	Graneles sólidos. Mercancía General _Solid bulks.General cargo.
Muelle número 3 _Quay No. 3	569,00	13.00	270.00	Graneles sólidos. Mercancía General _Solid bulks.General cargo.
Muelle número 5 _Quay N°. 5	335,00	10.00	54.00	Graneles sólidos. Mercancía General _Solid bulks.General cargo.
Muelle número 4 (Félix Ducasse) _Quay No. 4	356,00	13.00	170.00	Graneles sólidos. Mercancía General _Solid bulks.General cargo.
Muelle número 7 (Jesús González) _Quay No. 7	170,00	10.00	180.00	Ro-Ro
Muelle número 8 _Quay No. 8	846,00	13.00	56.00	Ro-Ro
<b>Muelles de Ribera _Ribera quay</b>				
Tramos 1 al 4, ambos inclusive, de Maliaño _Sections 1 to 4 inclusive, Maliaño	400,00	8.00	86.00	Ro-Ro, muelle de espera buques Armada _Ro-Ro, quay Navy ships
Tramo 8 de Maliaño _Maliaño Section 8	106,00	5.00	84.00	Remolcadores _Tugs
Tramo 9 de Maliaño _Maliaño Section 9	127,00	7.00/5.50	96.00	Buques de la Armada _Navy Ships
Tramos 10 y 11 de Maliaño _Maliaño Section 10 and 11	228,00	10.50	0,00	Ferries, cruceros _Cruises
Muelle de Bloques _"Bloques" Quay	107,00	9.50	96.00	Ferries, cruceros _Cruises
Muelle de Albareda _Albareda Quay	267,00	7.25/9.25	76,00	Fuera de uso _Out of order
Muelle de Maura _Maura Quay	55,60	6.50	62.00	Sin uso _Unused
Muelle de Calderon _Calderon Quay	270,00	4.00	32.00	Servicios auxiliares. Tráfico de pasajeros de bahía _Auxiliary services. Intra-bay passenger traffic
<b>Al este del dique de Gamazo _East of Gamazo dock</b>				
Muelle de Gamazo _Gamazo Quay	109,00	5.00	20.35	Servicios auxiliares _Auxiliary services
<b>Embarcaderos de pasajeros _Passengers terminals</b>				
Este _East	45,00	1,00/3,00	32,00	Pasajeros de bahía _Intra-bay passengers
Centro _Central	40,00	1,00/3,00	32,00	
Oeste _West	60,00	1,00/3,00	32,00	
<b>TOTAL</b>	<b>5.136,60</b>			



Nombre_Name	Longitud (m)_ Length	Calado (m)_ Depth	Ancho (m)_ Width	Usos_Uses
-------------	-------------------------	----------------------	---------------------	-----------

### En dársenas pesqueras\_In fishing docks

Dársena de Maliaño_Maliño basin				
Muelle Norte_North Quay	293,00	5,00	62,00	Pesca_Fishing
Muelle Este (antedársena)_East Quay	201,00	5,00	30,00	Embarcaciones del servicio de vigilancia fiscal y pesqueros_Service tax surveillance and fishing boats
Muelle Oeste_West Quay	313,00	5,30	28,00	Pesca_Fishing
<b>TOTAL</b>	<b>807,00</b>			

Nombre_Name	Longitud (m)_ Length	Calado (m)_ Depth	Ancho (m)_ Width	Usos_Uses
-------------	-------------------------	----------------------	---------------------	-----------

### En otras dársenas\_In other docks

Dársena de Molnedo_Molnedo basin				
Muelle Norte_North Quay	210,00	3,50	24,00	Embarcaciones deportivas y auxiliares de puerto_Sport and auxiliary boats
Muelle Sur_South Quay	245,00	3,50	18,00	Embarcaciones deportivas y auxiliares de puerto_Sport and auxiliary boats
Muelle Oeste_West Quay	126,00	2,00	14,00	Embarcaciones deportivas y auxiliares de puerto_Sport and auxiliary boats
<b>TOTAL</b>	<b>581,00</b>			
<b>TOTAL DÁRSENAS DEL SERVICIO_Total Port Authority</b>	<b>6.524,60</b>			

### Muelles de particulares\_Private

Nombre_Name	Longitud (m)_ Length	Calado (m)_ Depth	Ancho (m)_ Width	Usos_Uses
-------------	-------------------------	----------------------	---------------------	-----------

### En dársenas comerciales

Dársena de Maliaño_Maliño basin				
Muelle de Nueva Montaña Quijano, S.A._Nueva Montaña Quay	198,00	5,00	22,00	Graneles. Mercancía General_Bulks. General cargo

### En otras dársenas (Molnedo)\_In other basins

Marinas flotantes	1.290,00	2,00	10,00	Amarre de embarcaciones deportivas_Pleasure crafts
-------------------	----------	------	-------	--

### En el espigón central de Raos\_In the Raos Central Breakwater



Atraque aislado Alkión Terminal Santander (entre Duques de Alba de amarre)_Isolated berth Alkión Terminal Santander between Duques de Alba Mooring	210,00	11,00	0,00	Productos químicos líquidos_Liquid chemical products
Atraque aislado Cementos Alfa_Cementos Alfa Isolated mooring	135,00	11,00	0,00	Graneles sólidos_Dry bulks
<b>En la margen derecha de la Ría de Astillero_On the right shore of teh Astillero estuary</b>				
Atracadero aislado de Repsol Química, S.A. 8entre Duques de Alba de amarre)_Isolated berth of Repsol Química, S.A. (between Duques de Alba mooring)	200,00	9,00	9,15	Descarga por tubería de productos petrolíferos_Petroleum products
<b>En la margen izquierda de la Ría de Astillero_On the left shore of the Astillero estuary</b>				
Recuperaciones Submarinas, S.A.	540,00	00/2,00	0,00	Desguace_Shipbreaking
<b>Muelle de la factoría Equipos Nucleares, S.A._Quay for Equipos Nucleares, S.A. factory</b>				
Longitudinal_Longitudinal mooring	130,00	6,00	30,00	Carga y descarga de piezas de hasta 800 ton_Loading and unloading of up to 800 ton
De popa_Stern mooring	45,00	4,00	0,00	Carga y descarga de piezas de hasta 800 ton_Loading and unloading of up to 800 ton
<b>Astillero Solana, S.A.</b>	60	3	0	Armamento de buques_Shipbuilding
<b>Astillero de Santander, S.A.</b>				
Oeste_West	177,00	5,00	0,00	Armamento y reparación de buques_Shipbuilding and repairing
Este_East	162,00	4,00	0,00	Armamento y reparación de buques_Shipbuilding and repairing
<b>Muelle de la Correa</b>	40	5	0	Armamento y reparación de buques_Shipbuilding and repairing
Antedique número 2_Basnin dock number 2	350,00	6,00	0,00	Armamento y reparación de buques_Shipbuilding and repairing
Atracadero de la agrupación minera, S.A.	100,00	4,00	0,00	
<b>Dársena deportiva de Marina de Santander_Santander sports basin marina</b>				
Superficie terrestre_Land suface 240.658 m <sup>2</sup>		2,00/5,00	0,00	Amarre de embarcaciones deportivas_Pleasure craft
Superficie de mar_Sea suface 157.414 m <sup>2</sup>		2,00/5,00	0,00	Amarre de embarcaciones deportivas_Pleasure craft
Atraques_Moorings	1.333,00	2,00/5,00	0,00	Amarre de embarcaciones deportivas_Pleasure craft
<b>TOTAL DÁRSENAS DE PARTICULARES_Total Private Docks</b>	4.970,00			
<b>TOTAL SERVICIO MÁS PARTICULARES_Total Port Authority and Privates</b>	11.494,60			



## 2.2.1.2 Clasificación por empleos y calados\_ Classification by uses and depths

Empleos_Uses	Metros lineales con calado >C>_Linear metres with depth >C>					Totales Totals (m.l.)	m.l. con calado l.m. with depth c<4 m.	
	C>=12	12>C>=10	10>C>=8	8>C>=6	6>C>=4			
<b>Del servicio</b>	<b>Port Authority</b>							
<b>Muelles comerciales</b>	<b>Commercial Quays</b>							
Merc. general convencional	General Cargo	564,00	242,10	710,00	55,60	0,00	1.571,70	0,00
Contenedores	Containers	200,00					200,00	0,00
Atraques Ro-Ro	Ro-ro ramps	455,00	170,00	515,20	0,00	0,00	1.140,20	0,00
Graneles Sólidos sin inst. esp.	Dry bulk without spec. inst.	869,00	335,00	538,00	0,00	0,00	1.742,00	0,00
Graneles Sólidos/líquidos por inst. esp.	Dry/liquid bulk by spec. inst.	700,00	0,00	0,00	0,00	0,00	700,00	0,00
Graneles líquidos	Liquid bulk cargoes	0,00	0,00	0,00	0,00	0,00	0,00	0,00
Polivalentes	Multipurpose	0,00	0,00	0,00	0,00	0,00	0,00	0,00
Pasajeros	Passengers	0,00	228,00	107,00	0,00	0,00	335,00	145,00
<b>Otros muelles</b>	<b>Other quays</b>							
Pesca	Fishing	0,00	0,00	0,00	0,00	644,00	644,00	0,00
Armamento, reparación y desguace	Shipbuilding, repairing and scrapping	0,00	0,00	0,00	0,00	69,00	69,00	0,00
Varios	Others	0,00	0,00	0,00	129,00	324,40	453,40	851,00
<b>TOTAL DEL SERVICIO_</b>	<b>Total Port Authority</b>	<b>2.788,00</b>	<b>975,10</b>	<b>1.870,20</b>	<b>184,60</b>	<b>1.037,40</b>	<b>6.855,30</b>	<b>996,00</b>
<b>De particulares</b>	<b>Private</b>							
<b>Muelles comerciales</b>	<b>Commercial quays</b>							
Merc. general convencional	General Cargo	0,00	0,00	0,00	175,00	0,00	175,00	0,00
Contenedores	Containers	0,00	0,00	0,00	0,00	0,00	0,00	0,00
Atraques Ro-Ro	Ro-ro ramps	0,00	0,00	0,00	0,00	0,00	0,00	0,00
Graneles Sólidos sin inst. esp.	Dry bulk without spec. inst.	0,00	0,00	180,00	0,00	218,00	398,00	0,00
Graneles Sólidos por inst. esp.	Dry bulk by spec. inst.	0,00	135,00	0,00	0,00	100,00	235,00	0,00
Graneles líquidos	Liquid bulk cargoes	210,00	244,00	0,00	0,00	0,00	454,00	0,00



Empleos_Uses		Metros lineales con calado >C>_Linear metres with depth >C>					Totales Totals (m.l.)	m.l. con calado_ l.m. with depth <4 m.
		C>=12	12>C>=10	10>C>=8	8>C>=6	6>C>=4		
Polivalentes	Multipurpose	0,00	0,00	0,00	0,00	0,00	0,00	0,00
Pasajeros	Passengers	0,00	0,00	0,00	0,00	0,00	0,00	0,00
<b>Otros muelles</b>		<b>Other quays</b>						
Pesca	Fishing	0,00	0,00	0,00	0,00	0,00	0,00	0,00
Armamento, reparación y desguace	Shipbuilding, repairing and scrapping	0,00	0,00	0,00	0,00	390,00	390,00	996,00
Varios	Others	0,00	0,00	0,00	0,00	0,00	0,00	2.623,00
<b>TOTAL DE PARTICULARES_Totales Privates</b>		<b>210,00</b>	<b>379,00</b>	<b>180,00</b>	<b>175,00</b>	<b>708,00</b>	<b>1.652,00</b>	<b>3.619,00</b>
<b>TOTAL DEL SERVICIO MÁS DE PARTICULARES_Totales Port Authority and Privates</b>		<b>2.998,00</b>	<b>1.354,10</b>	<b>2.050,20</b>	<b>359,60</b>	<b>1.745,40</b>	<b>8.507,30</b>	<b>4.615,00</b>

## 2\_2\_2 Superficie terrestre y áreas de depósito (m<sup>2</sup>)\_Land areas and storage areas (s.q.m)

Muelle_Dock	Depósitos_Storage			Viales (m <sup>2</sup> ) _Roads	Resto (m <sup>2</sup> ) _Others	Total (m <sup>2</sup> ) _Total
	Descubiertos _Uncovered	Cubiertos y Abiertos Covered and Open	Cerrado _Closed			
<b>Muelles de Raos_Raos quays</b>						
Nº 1- Rafael Martínez	58.689	0	0	27.779	11.639	<b>98.107</b>
Nº 2- Gabriel Huidobro	43.836	0	0	18.228	0	<b>62.064</b>
Nº 3	91.877	0	0	49.999	9.427	<b>151.303</b>
Nº 4- Félix Ducasse	32.458	0	0	10.994	0	<b>43.452</b>
Nº 5	15.000	0	0	0	0	<b>15.000</b>
Nº 7- Jesús González	49.413	0	0	21.903	0	<b>71.316</b>
Nº 8	128.309	0	0	65.973	0	<b>194.282</b>
<b>Muelles de Raos (Particulares)_Raos quays (Private)</b>						
Muelle de GSW_GSW Quay	10.474	0	0	0	0	<b>10.474</b>
Alkion Terminal	0	0	33.282	0	0	<b>33.282</b>



Muelle_Dock	Depósitos_ Storages			Viales (m <sup>2</sup> ) _Roads	Resto (m <sup>2</sup> ) _Others	Total (m <sup>2</sup> ) _Total
	Descubiertos _Uncovered	Cubiertos y Abiertos_ Covered and Open	Cerrado _Closed			
Bergé Marítima, S.A.	0	0	7.000	0	0	7.000
Bergé Marítima, S.A.	0	0	2.400	0	0	2.400
CLdN	0	0	2.550	0	0	2.550
Cementos Alfa	0	0	4.446	0	0	4.446
Solvay Noatum	0	0	2.500	0	0	2.500
Sintax Logística	74.000	0	1.093	0	0	75.093
Bergé Automotive	159.905	0	1.995	0	0	161.900
<b>Espigón Norte de Raos_Raos north quay</b>	0	0	0	0	60.185	60.185
<b>Espigón Central de Raos_Raos Cen- tral Breakwater</b>	0	0	0	41.913	312.645	354.558
<b>Dársena de Maliaño_Maliaño Basin</b>	0	0	0	0	0	0
Muelle oeste_West Quay	19.322	0	0	3.965	0	23.287
Muelle norte_North Quay	12.615	0	8.468	6.814	0	27.897
Muelle sur_South Quay	1.754	0	0	3.263	12.351	17.368
Muelle este_East Quay	0	0	0	1.995	0	1.995
<b>Zona este dársena de Maliaño_ Maliaño basin east area</b>	0	0	0	0	73.721	73.721
<b>Varadero_Slipway</b>	0	0	0	13.415		13.415
<b>Muelle Margen Norte_North shore quay</b>	10.028	0	0	9.496	24.340	43.864
Cantabriasil, S.A. (Particular)	0	0	2.432	0	0	2.432
Cantabriasil, S.A. (Particular)	0	0	3.615	0	0	3.615
Muelles de Maliaño	0	0	0	0	0	0
Cantabriasil, S.A. (Particular)	0	0	2.730	0	0	2.730
Cantabriasil, S.A. (Particular)	0	0	2.112	0	0	2.112
Cantabriasil, S.A. (Particular)	0	0	4.500	0	0	4.500
Muelles de Maliaño. Tramos 1 al 7_ Maliaño quays sections 1 to 7	24.500	0	0	20.074	5.074	49.648
Tinglado V_Shed V	0	0	1.078	0	0	1.078
Tinglados 1 y 2 de 2ª línea_Sheds 1 and 2 of 2nd line	0	0	1.800	0	0	1.800
Muelles de Maliaño. Tramos 8 al 9_ Maliaño quays sections 8 to 9	12.121	0	0	6.590	0	18.711
Muelles de Maliaño. Tramos 10 al 11_Maliaño quays sections 10 to 11	11.565	0	0	3.851	0	15.416
<b>Muelle de Almirante_Almirante quay</b>	12.427	0	0	3.731	0	16.158
<b>Muelle de Albareda_Albareda quay</b>	18.624	0	0	0	0	18.624





Muelle_Dock	Depósitos_ Storages			Viales (m <sup>2</sup> ) _Roads	Resto (m <sup>2</sup> ) _Others	Total (m <sup>2</sup> ) _Total
	Descubiertos _Uncovered	Cubiertos y Abiertos_ Covered and Open	Cerrado _Closed			
<b>Muelle de Maura</b> _Maura quay	0	0	0	0	2.268	<b>2.268</b>
<b>Muelle embarcadero pasajeros</b> _ Passanger terminal quay	0	0	0	0	4.376	<b>4.376</b>
<b>Muelle de Calderón</b> _Calderón quay	0	0	0	0	4.887	<b>4.887</b>
<b>Dársena de Molnedo</b> _Molnedo basin	0	0	0	4.343	20.100	<b>24.443</b>
<b>Zona de San Martín</b> _San Martin area	0	0	0	0	36.137	<b>36.137</b>
<b>Zona del promontorio</b> _Promontory area	0	0	0	0	25.081	<b>25.081</b>
<b>Zona de Wissocqu</b> _Wissocqu area	83.664	0	0	25.462	0	<b>109.126</b>
<b>Ciudad del transportista</b>	0	0	0	0	101.000	<b>101.000</b>
<b>Actimarsa (Polígono de Raos)</b> _ Actimarsa (Raos industrial estate)	0	0	0	0	373.131	<b>373.131</b>
<b>Señales marítima</b> _Sea marks	0	0	0	0	216.808	<b>216.808</b>
<b>Muelle en Ría de Boo</b> _Quay in boo estuary	0	0	0	0	0	<b>0</b>
Equipos Nucleares, S.A.	3.900	0	24.300	0	0	<b>28.200</b>
<b>Depósito franco</b> _Goods warehouse	0	0	0	0	0	<b>0</b>
<b>Muelles de Maliaño (tramos 1-3)</b> _ Maliaño quays (sections 1-3)	0	0	0	0	0	<b>0</b>
Almacén número 1_Warehouse number 1	0	0	1.800	0	0	<b>1.800</b>
Almacén número 3_Warehouse number 3	0	0	170	0	0	<b>170</b>
Almacén número 4_Warehouse number 4	0	0	2.000	0	0	<b>2.000</b>
Almacén número 5_Warehouse number 5	0	0	760	0	0	<b>760</b>
Almacén número 6_Warehouse number 6	0	0	2.376	0	0	<b>2.376</b>
Almacén número 7_Warehouse number 7	0	0	1.760	0	0	<b>1.760</b>
Almacén número 8_Warehouse number 8	0	0	1.000	0	0	<b>1.000</b>
Almacén número 9_Warehouses number 9	0	0	1.000	0	0	<b>1.000</b>
Almacén número 10_Warehouse number 10	0	0	900	0	0	<b>900</b>
Almacén número 11_Warehouse number 11	0	0	900	0	0	<b>900</b>
Almacén número 12_Warehouse number 12	0	0	1.000	0	0	<b>1.000</b>



Muelle_Dock	Depósitos_ Storages			Viales (m <sup>2</sup> ) _Roads	Resto (m <sup>2</sup> ) _Others	Total (m <sup>2</sup> ) _Total
	Descubiertos _Uncovered	Cubiertos y Abiertos_ Covered and Open	Cerrado _Closed			
Almacén número 13_Warehouse number 13	0	0	500	0	0	500
Superficie descubierta delimitada	2.778					2.778
Seis tanques para el almacenamiento de graneles líquidos con capacidad 11.384 m <sup>3</sup> _Six tanks for liquid bulk Capacity 11.384 m <sup>3</sup>	0	0	2.735	0	0	2.735
Instalaciones de bombeo, 500 ton/ hora por tubería subterránea al muelle de la margen norte						
Instalación "Frigorífico del Depósito Franco de Santander, S.A." 30.000 m <sup>3</sup> de instalaciones repartidas en 7 cá- maras y 3 túneles de congelación con capacidad para 140 TM/día _Installation "Frigorífico del Depósito Franco de Santander, S.A.". With 7 multi-purpose cold rooms with capacity for 30.000m <sup>3</sup> and 3 freezing tunnels with capacity for 140 MT / day	0	0	3.375	0	0	3.375
<b>TOTAL</b>	<b>877.259</b>	<b>0</b>	<b>126.577</b>	<b>339.788</b>	<b>1.293.170</b>	<b>2.636.794</b>



### 2.2.3 Almacenes frigoríficos y fábricas de hielo\_ Cold storage and ice factory

Almacenes frigoríficos_ Cold storage				
Situación_Location	Denominación_Name	Propietario_Owner	Capacidad de almacenamiento (m³)_Storage capacity (m³)	Superficie (m²)_Area (s.q.m.)
Zona franca_ Free Trade Zone	Frigoríficos del Depósito Franco de Santander, S.A.	Frigoríficos del Depósito Franco de Santander, S.A.	30.000 m³ Polivalente Temperatura: 0°C a -25°C_Temperature: 0°C to -25°C	3.375 m²

Fábricas de hielo_Ice factory				
Situación_Location	Denominación_Name	Propietario_Owner	Capacidad de producción (Tm/día)_Production capacity (Ton/day)	Observaciones_Observations
Dársena de Maliaño_ Maliaño Basin	Autoridad Portuaria de Santander_Port Authority of Santander	Autoridad Portuaria de Santander_Port Authority of Santander	24	

### 2.2.4 Estaciones marítimas\_Passenger Terminals

Situación_Location	Propietario_Owner	Tráfico que sirve_Traffic served	Superficie (m²)_Ground floor (s.q.m.)
Muelle de Almirante_ Almirante Quay	Autoridad Portuaria de Santander_Port Authority of Santander	Pasajero_Passengers	4.140

### 2.2.5 Instalaciones pesqueras\_Fishing installations

Clase de instalación_Type of installation	Situación_Location	Superficie (m²)_Area (s.q.m.)
Lonja_Fish market	Muelle Oeste Dársena de Maliaño_Maliaño Basin West Quay	3.450
Almacén de cajas_fish box warehouse	Muelle Oeste Dársena de Maliaño_Maliaño Basin West Quay	775
Almacenes o casetas de armadores, pescadores_Fishing net holds	Muelle Oeste Dársena de Maliaño_Maliaño Basin West Quay	3.668
Superficie para tendido de redes_Surface to extend nets	Muelle Oeste Dársena de Maliaño_Maliaño Basin West Quay	220



## 2.2.6 Edificaciones e instalaciones de uso público *\_Buildings and installations for the public facilities*

Situación <i>_Situación</i>	Propietario <i>_Owner</i>	Uso <i>_Use</i>	Características <i>_Characteristics</i>
Muelles de Maliaño. Tramo 9 <i>_Maliaño Quays. Section 9</i>	Ministerio de Sanidad <i>_Ministry of Health</i>	Estación sanitaria <i>_Health and Higiene Facility</i>	Edificio de 2 plantas de 432,34 m <sup>2</sup> cada una <i>_2-storey building of 432,34 m<sup>2</sup></i>
Muelles de Maliaño. Tramo 9 <i>_Maliaño Quays. Section 9</i>	Ministerio de Defensa <i>_Ministry of Defence</i>	Comandancia Naval <i>_Naval Command</i>	Edificio de 3 plantas de 658,64 m <sup>2</sup> cada una <i>_3-storey building of 658,64 m<sup>2</sup></i>
Muelles de Maliaño. Tramo 5 <i>_Maliaño Quays. Section 5</i>	Autoridad Portuaria de Santander <i>_Port Authority of Santander</i>	Oficinas Autoridad Portuaria <i>_Port Authority Offices</i>	Edificio de 4 plantas de 420,16 m <sup>2</sup> cada una <i>_4-storey building of 420,16 m<sup>2</sup></i>
Muelle Embarcadero <i>_Landing Quay</i>	Autoridad Portuaria de Santander <i>_Port Authority of Santander</i>	Sala de reuniones y exposiciones <i>_Meeting and exhibition room</i>	Palacete de una planta <i>_One-storey palace</i>
Dársna de Molnedo <i>_Molnedo Basin</i>	Autoridad Portuaria de Santander <i>_Port Authority of Santander</i>	Prácticos del Puerto <i>_Port Pilots</i>	Edificio de 1 planta de 82 m <sup>2</sup> <i>_1-storey building of 82 m<sup>2</sup></i>
Zona de San Martín <i>_San Martín Area</i>	Diputación Regional de Cantabria <i>_Regional Council of Cantabria</i>	Escuela de formación náutico-pesquera <i>_Nautical-fishing training school</i>	Edificio de 2 plantas en una parcela de 1.080 m <sup>2</sup> <i>_2-storey building on a plot of 1.080 m<sup>2</sup></i>
Muelle de la Margen Norte <i>_North Shore Quay</i>	Ministerio del Interior <i>_Ministry of Home Affairs</i>	Servicio Marítimo y Guardia Civil <i>_Civil Guard Maritime Service</i>	Edificio de 1 planta de 174,54 m <sup>2</sup> <i>_1-storey building of 174,54 m<sup>2</sup></i>
Zona de Raos <i>_Raos Area</i>	A.P.S. <i>_P.A. of S.</i>	Puesto de control fronterizo <i>_Border control post</i>	Edificio de una planta <i>_One-storey building</i>
Zona de San Martín <i>_San Martín Area</i>	Ministerio de Agricultura, Pesca y Alimentación <i>_Ministry of Agriculture, Fisheries and Food</i>	Laboratorio Oceanográfico, Museo Marítimo y Acuario <i>_Oceanographic Laboratory, Maritime Museum and Aquarium</i>	Dos edificios de 2 plantas. Ocupan una superficie de 5.748 m <sup>2</sup> <i>_2-storey building. They take up surface area of 5.748 m<sup>2</sup></i>
Al Este de la Dársena de Maliaño <i>_East of the Maliaño Basin</i>	Autoridad Portuaria de Santander <i>_Port Authority of Santander</i>	Oficinas Autoridad Portuaria <i>_Port Authority Offices. Oficinas Capitanía Marítima <i>_Harbour Master's Office</i></i>	Tres edificios de 1, 3 y 5 plantas. El complejo ocupa una superficie de 3.498 m <sup>2</sup> <i>_Three buildings of 1, 3 and 5 plants. The complex takes up a surface area of 3.498 m<sup>2</sup></i>
Zona de Raos <i>_Raos Area</i>	Autoridad Portuaria de Santander <i>_Port Authority of Santander</i>	SESTISAN	Edificio de 2 plantas de 301,19 m <sup>2</sup> cada una <i>_2-storey building of 301,19 m<sup>2</sup> each</i>
Zona de San Martín, al NE del dique seco de Gamazo <i>_San Martín area, NE of the Gamazo dry dock</i>	Autoridad Portuaria de Santander <i>_Port Authority of Santander</i>	Fundación Enaire <i>_Enaire Foundation</i>	Ocupa una superficie de 796 m <sup>2</sup> <i>_It takes up a surface area of 796 m<sup>2</sup></i>
		Parque de Maquinaria <i>_Machinery storage area</i>	Ocupa una superficie de 1.232 m <sup>2</sup> <i>_It takes up a surface area of 1.232 m<sup>2</sup></i>
		Taller eléctrico <i>_Electrical workshop</i>	Ocupa una superficie de 90 m <sup>2</sup> <i>_It takes up a surface area of 90 m<sup>2</sup></i>
		Brigadas de conservación <i>_Repair units</i>	Ocupa una superficie de 90 m <sup>2</sup> <i>_It takes up a surface area of 90 m<sup>2</sup></i>
Zona II de los Muelles de Maliaño <i>_Zone II of the Maliaño Quays</i>	Autoridad Portuaria de Santander <i>_Port Authority of Santander</i>	Almacén General de Materiales <i>_General Material Store</i>	Ocupa una superficie de 1.238 m <sup>2</sup> <i>_It takes up a surface area of 1.238 m<sup>2</sup></i>



Situación <i>Situación</i>	Propietario <i>Owner</i>	Uso <i>Use</i>	Características <i>Characteristics</i>
Pedreña	Autoridad Portuaria de Santander (pasajeros y mercancías)/Port Authority of Santander (passengers and cargo)	Embarcaciones de Bahía bajo el cero <i>Port vessels under the tidal point</i>	Dársena Este: 5.190 m <sup>2</sup> <i>East Basin: 5.190 m<sup>2</sup>. Calado 1 a 2 m_Draft 1 a 2 m</i> Dársena Oeste: 3.550 m <sup>2</sup> <i>West Basin: 3.550 m<sup>2</sup>. Calados similares_Similar drafts</i> Seis escaleras <i>Six stairways</i> . Cinco rampas (una de varada) de pendiente 8 al 12% y anchura de 5 m <i>Five ramps (one slipway) with a slope of 8 to 12% and 5 m wide</i> .
Muelles de Maliaño. Tramo 10 y 11 <i>Maliaño Quay. Sections 10 and 11</i> .	Autoridad Portuaria de Santander <i>Port Authority of Santander</i>	Instalación eléctrica nº 2 <i>Electrical installation nº 2</i>	Un transformador <i>Transformer</i>
Muelle de Maliaño. Tramo 6 <i>Maliaño Quay. Section 6</i>	Autoridad Portuaria de Santander <i>Port Authority of Santander</i>	Instalación eléctrica nº 3 <i>Electrical Installation nº 3</i>	Tranformadores de 160 KVA <i>Transformer of 160 KVA</i>
Muelle de la Margen Norte <i>North Shore Quay</i>	Autoridad Portuaria de Santander <i>Port Authority of Santander</i>	Intalación eléctrica nº 5 <i>Electrical installation nº 5</i>	Dos transformadores de 1.000 KVA Corriente trifásica a 380 V <i>Two 1.000 KVA transformers three-phase current of 380 V</i>
Muelle Nº 1 de Raos (Rafael Martínez) <i>Raos Quay Nº 1 (Rafael Martínez)</i>	Autoridad Portuaria de Santander <i>Port Authority of Santander</i>	Centro de transformación CT1 para grúas de pórtico <i>CT1 transformation centre for portal cranes</i>	Dos transformadores de 1.000 KVA Corriente trifásica a 380 V <i>Two 1.000 KVA transformers three-phase current of 380 V</i>
Muelle Nº 2 de Raos (Gabriel Huidobro) <i>Raos Quay Nº 2 (Gabriel Huidobro)</i>	Autoridad Portuaria de Santander <i>Port Authority of Santander</i>	Centro de transformación CT2 para grúas de pórtico <i>CT2 transformation centre for portal cranes</i>	Dos transformadores de 1.000 KVA Corriente trifásica a 380 V <i>Two 1.000 KVA transformers three-phase current of 380 V</i>
Muelle Nº 3 de Raos <i>Raos Quay Nº 3</i>	Autoridad Portuaria de Santander <i>Port Authority of Santander</i>	Centro de transformación CT3 para grúas de pórtico <i>CT3 transformation centre for portal cranes</i>	Dos transformadores de 1.000 KVA Corriente trifásica a 380 V <i>Two 1.000 KVA transformers three-phase current of 380 V</i>
Muelle de Calderón <i>Calderón Quay</i>	Autoridad Portuaria de Santander <i>Port Authority of Santander</i>	Suministro de agua a buques <i>Water supply to ships</i>	Una tubería de 100 mm de Ø y 285 m de longitud. Toma Ø 80 mm que alimenta 4 aguadas <i>A 100 mm Ø pipe and 285 m long Outlet Ø 80 mm that feeds 4 water supplies</i>
Muelle de Almirante <i>Amirante Quay</i>	Autoridad Portuaria de Santander <i>Port Authority of Santander</i>	Suministro de agua a buques <i>Water supply to ships</i>	Una tubería de 100 mm de Ø y 94 m de longitud. Toma Ø 80 mm que alimenta 1 aguada <i>A 100 mm Ø pipe and 94 m long Outlet Ø 80 mm that feeds 1 water supplies</i>
Muelle de Maliaño <i>Maliaño Quays</i>	Autoridad Portuaria de Santander <i>Port Authority of Santander</i>	Suministro de agua a buques <i>Water supply to ships</i>	Una tubería de 100 mm de Ø y 950 m de longitud. Toma Ø 80 mm que alimenta 13 aguadas <i>A 100 mm Ø pipe and 950 m long Outlet Ø 80 mm that feeds 13 water supplies</i>
Muelle de la Margen Norte <i>North Shore Quay</i>	Autoridad Portuaria de Santander <i>Port Authority of Santander</i>	Suministro de agua a buques <i>Water supply to ships</i>	Una tubería de 100 mm de Ø y 580 m de longitud. Toma Ø 80 mm que alimenta 5 aguadas <i>A 100 mm Ø pipe and 580 m long Outlet Ø 80 mm that feeds 5 water supplies</i>



Situación <i>Situación</i>	Propietario <i>Owner</i>	Uso <i>Use</i>	Características <i>Characteristics</i>
Muelle Oeste Dársena de Maliaño <i>Maliaño Basin West Quay</i>	Autoridad Portuaria de Santander <i>Port Authority of Santander</i>	Suministro de agua a buques <i>Water supply to ships</i>	Una tubería de 100 mm de Ø y 245 m de longitud. Toma Ø 80 mm que alimenta 2 aguadas <i>A 100 mm Ø pipe and 245 m long Outlet Ø 80 mm that feeds 2 water supplies</i>
Puerto Pesquero de la Dársena de Maliaño	Autoridad Portuaria de Santander <i>Port Authority of Santander</i>	Suministro de agua a buques <i>Water supply to ships</i>	Una tubería de 100 mm de Ø y 150 m de longitud. Toma Ø 80 mm que alimenta 4 aguadas <i>A 100 mm Ø pipe and 150 m long Outlet Ø 80 mm that feeds 4 water supplies</i>
Muelle Nº 1 de Raos (Rafael Martínez) <i>Raos Quay Nº 1 (Rafael Martínez)</i>	Autoridad Portuaria de Santander <i>Port Authority of Santander</i>	Suministro de agua a buques <i>Water supply to ships</i>	Una tubería de 120 mm de Ø y 300 m de longitud. Toma Ø 80 mm que alimenta 4 aguadas <i>A 120 mm Ø pipe and 300 m long Outlet Ø 80 mm that feeds 4 water supplies</i>
Muelle Nº 2 de Raos (Gabriel Huidobro) <i>Raos Quay Nº 2 (Gabriel Huidobro)</i>	Autoridad Portuaria de Santander <i>Port Authority of Santander</i>	Suministro de agua a buques <i>Water supply to ships</i>	Una tubería de 120 mm de Ø y 200 m de longitud. Toma Ø 80 mm que alimenta 4 aguadas <i>A 120 mm Ø pipe and 200 m long Outlet Ø 80 mm that feeds 4 water supplies</i>
Muelle Nº 3 de Raos <i>Raos Quay Nº 3</i>	Autoridad Portuaria de Santander <i>Port Authority of Santander</i>	Suministro de agua a buques <i>Water supply to ships</i>	Una tubería de 125 mm de Ø y 680 m de longitud. Toma Ø 80 mm que alimenta 23 aguadas <i>A 125 mm Ø pipe and 680 m long Outlet Ø 80 mm that feeds 23 water supplies</i>
Muelle Nº 4 de Raos (Félix Ducasse) <i>Raos Quay Nº 4 (Félix Ducasse)</i>	Autoridad Portuaria de Santander <i>Port Authority of Santander</i>	Suministro de agua a buques <i>Water supply to ships</i>	Una tubería de 125 mm de Ø y 250 m de longitud. Toma Ø 80 mm que alimenta 9 aguadas <i>A 125 mm Ø pipe and 250 m long Outlet Ø 80 mm that feeds 9 water supplies</i>
Muelle Nº 7 de Raos (Jesús González) <i>Raos Quay Nº 7 (Jesús González)</i>	Autoridad Portuaria de Santander <i>Port Authority of Santander</i>	Suministro de agua a buques <i>Water supply to ships</i>	Una tubería de 100 mm de Ø y 170 m de longitud. Toma Ø 80 mm que alimenta 2 aguadas <i>A 100 mm Ø pipe and 170 m long Outlet Ø 80 mm that feeds 2 water supplies</i>
Rampa Varadero de la Dársena de Maliaño <i>Slipway Ramp of the Maliaño Basin</i>	Autoridad Portuaria de Santander <i>Port Authority of Santander</i>	Servicio de varada <i>Slipway service</i>	Dos edificios simétricos de 210,60 m <sup>2</sup> cada uno, con maquinaria de maniobra de los carros y otros servicios <i>Two symmetrical buildings of 210,60 m<sup>2</sup> each, with shunting machinery for carts and other services</i>
<b>Santander</b>			
Cabo Mayor	Autoridad Portuaria de Santander <i>Port Authority of Santander</i>	Señal Marítima <i>Sea mark</i>	Terreno <i>Land</i> : 25.259 m <sup>2</sup> Edificación <i>Building</i> : 677 m <sup>2</sup>
Isla de Mouro	Autoridad Portuaria de Santander <i>Port Authority of Santander</i>	Señal Marítima <i>Sea mark</i>	Terreno <i>Land</i> : 17.200 m <sup>2</sup> Edificación <i>Building</i> : 239 m <sup>2</sup>
Península de la Magdalena	Autoridad Portuaria de Santander <i>Port Authority of Santander</i>	Señal Marítima <i>Sea mark</i>	Terreno <i>Land</i> : 5.000 m <sup>2</sup> Edificación <i>Building</i> : 578 m <sup>2</sup>
<b>Castro Urdiales</b>			
Castillo de Santa Ana	Autoridad Portuaria de Santander <i>Port Authority of Santander</i>	Señal Marítima <i>Sea mark</i>	Terreno <i>Land</i> : 1.403 m <sup>2</sup> Edificación <i>Building</i> : 367 m <sup>2</sup>



Situación <i>Situación</i>	Propietario <i>Owner</i>	Uso <i>Use</i>	Características <i>Characteristics</i>
<b>Santoña</b>			
Punta del Caballo	Autoridad Portuaria de Santander <i>Port Authority of Santander</i>	Señal Marítima <i>Sea mark</i>	Terreno <i>Land</i> : 220 m <sup>2</sup> Edificación <i>Building</i> : 10 m <sup>2</sup>
Punta del Pescador	Autoridad Portuaria de Santander <i>Port Authority of Santander</i>	Señal Marítima <i>Sea mark</i>	Terreno <i>Land</i> : 1.100 m <sup>2</sup> Edificación <i>Building</i> : 248 m <sup>2</sup>
<b>Ajo</b>			
Cabo de Ajo	Autoridad Portuaria de Santander <i>Port Authority of Santander</i>	Señal Marítima <i>Sea mark</i>	Terreno <i>Land</i> : 149.995 m <sup>2</sup> Edificación <i>Building</i> : 262 m <sup>2</sup>

## 2.2.7 Diques de abrigo *Breakwater*

Denominación <i>Name</i>	Longitud (m.) <i>Length (m.)</i>	Características <i>Characteristics</i>



2\_2\_8 Planos esquemáticos de faros y balizas\_Schematic plans of lighthouses and beacons

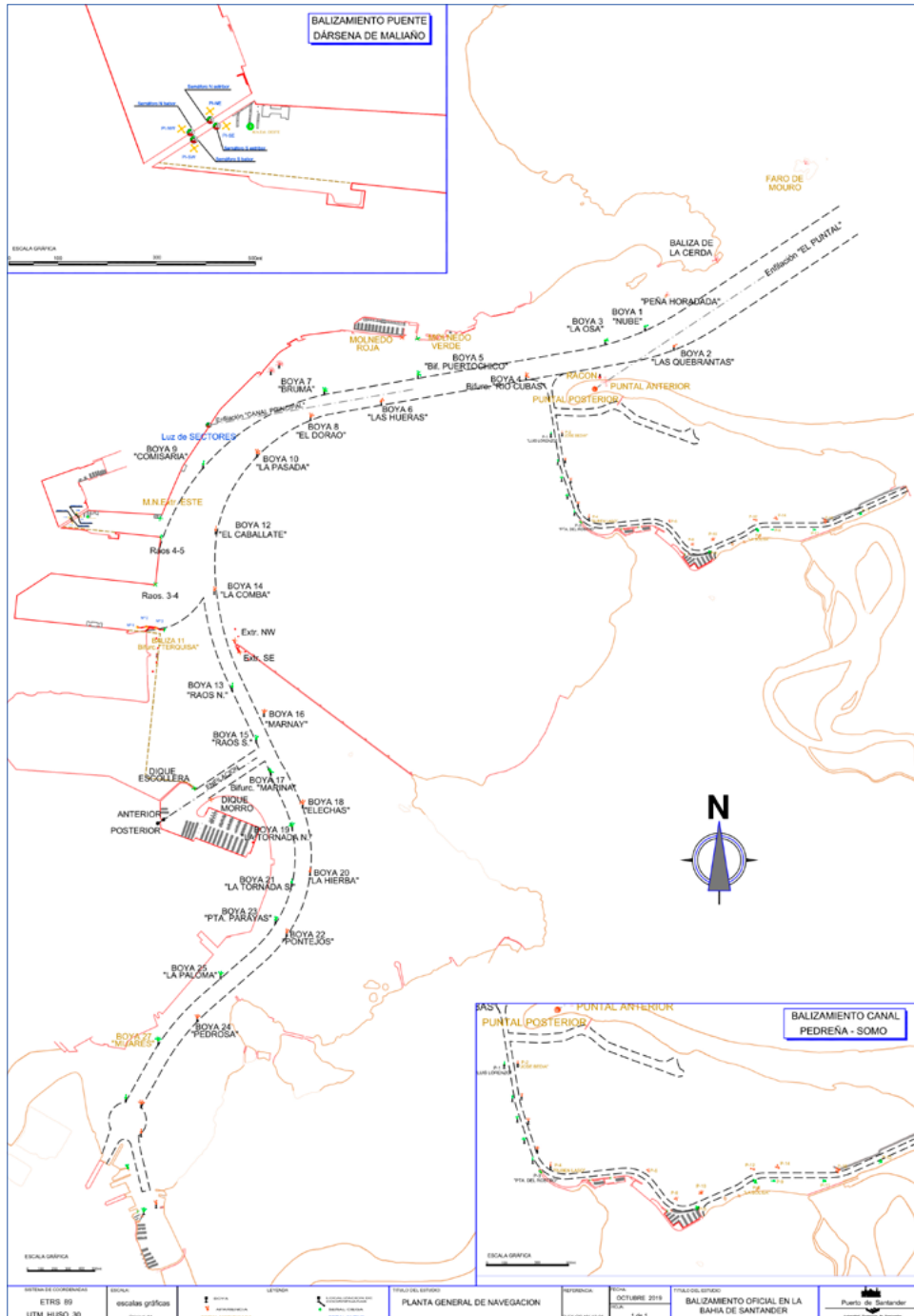





## 2.2.9 Relación de faros y balizas *Lighthouses and beacons list*

Exteriores al puerto <i>Outside Port Area</i>					
Nº en el libro de faros y señales de niebla <i>Code</i>	Nombre y situación <i>Name and position</i>	Descripción <i>Description</i>	Color <i>Colour</i>	Características <i>Characteristics</i>	Alcance en millas <i>Range in miles</i>
1140 D-1561	Faro de Cabo Mayor, en el cabo del mismo nombre <i>_Cabo Mayor Lighthouse, in the cape with the same name</i>	DGPS. Frecuencia 289 Khz. Nautófono: Mo (M) 40 s.	Luz: blanca <i>_Nautophone: Mo (M) 40 s.</i> Luz: blanca <i>Light: white</i>	2 destellos cada 10 segundos <i>0,4+2,1+0,4+7,1_2 lashes every 10 seconds 0.4 +2.1 +0.4+7.1</i>	21
970 D-1536	Faro de Castro Urdiales Torreón SE Castillo Sta. Ana <i>_Lighthouse of Castro Urdiales Torreón SE Castillo Sta. Ana</i>		Luz: blanca <i>Light: white</i>	4 destellos cada 24 segundos <i>0,6+3,4+0,6+3,4+0,6+3,4+0,6+11,4_4 lashes every 24 seconds 0.6+3.4+0.6+3.4+0.6+3.4+0.6+11.4</i>	20
1010 D-1542	Faro de la Punta del Pescador Al N del Mte. Buciero, Santoña <i>_Punta del Pescador Lighthouse North of Mt. Buciero, Santoña</i>		Blanca <i>White</i>	3+1 destellos cada 15 segundos <i>1,5+1,5+1,5+1,5+1,5+4,5+1,5+4,5 / 3+1 lashes every 15 seconds 1.5+1.5+1.5+1.5+1.5+4.5+1.5+4.5</i>	17
1130 D-1552	Faro de Cabo Ajo, en el cabo del mismo nombre <i>_Cabo Ajo Lighthouse, in the cape with the same name</i>		Blanca <i>White</i>	3 ocultaciones cada 16 segundos <i>6+2+2+2+2+2_3 eclipses every 16 seconds 6+2+2+2+2+2</i>	17
1485 D-1562	Faro de la Punta Torco de Afuera. Al W Ría de Suances <i>_Punta Torco lighthouse of Afuera. West of the Suances Estuary</i>		Blanca <i>White</i>	1+2 destellos cada 24 segundos <i>0,6+4,8+0,6+2,4+0,6+15_1+2 lashes every 24 seconds 0.6 +1.5 +0.6 +1.5 +0.6+15</i>	22
1570 D-1574	Faro de la Punta de la Silla, W de S. Vicente de la Barquera <i>_Punta de la Silla Lighthouse, W of S. Vicente de la Barquera</i>		Blanca <i>White</i>	1 ocultación cada 3,5 segundos <i>2,5+1 / 1 eclipse every 3.5 seconds 2.5+1</i>	13



Dentro del recinto del puerto_Within Port Area					
Nº en el libro de faros y señales de niebla_ Code	Nombre y situación_Name and position	Descripción_ Description	Color_Colour	Características_Characteristics	Alcance en millas_ Range in miles
1150 D-1554	Faro de la Isla de Mouro. Entre las bocas E y W de entrada al Puerto_Lighthouse on Isle of Mouro. Between the E and W mouths of entrance to the Port		Blanca_White	3 destellos cada 16 segundos 1+2,5+1+2,5+1+8_3 lashes every 16 seconds 1 +2.5 +1 +2.5 +1+8	11
1160 D-1556	Baliza de La Cerda. Junto a la punta del Puerto, Península de la Magdalena_La Cerda beacon. Next to the tip of the Port, Magdalena Peninsula		Blanca_White	1+4 destellos cada 20 segundos 0,5+3+0,5+1,5+0,5+1,5+0,5+1,5+10_1+4 lashes every 20 seconds 0.5+ 3 +0.5+1.5+0.6+1.5+0.6+1.5+0.6+10	7
1155 D-1556.5	Luz anterior Enfilación de El Puntal_El Puntal front leading light		Racon: K Luz: Blanca_Racon: Light: White	Centelleos cada 1 segundo 0,5+0,5_Quick lashes every 1 second 0.5+0.5	5
1156 D-1556.51	Luz posterior Enfilación de El Puntal_El Puntal back leading light		Roja_Red	Isofase cada 4 segundos 2+2_Isofase every 4 seconds 2+2	5
1170 D-1557	Baliza de La Horadada. Peligro aislado_La Horadada beacon. Isolated danger		Negra con banda horizontal roja. Luz: blanca_Black with horizontal red stripe. Light:white	Dos destellos cada 7 segundos 0,5+1,5+0,5+4,5_2 lashes every 7 seconds 0.5 +1.5 +0.5+4.5	5
1180	Boya nº 2, Las Quebrantas Por babor entrando_Buoy Nº. 2, Las Quebrantas Port side entering		Roja_Red	1 destello cada 5 segundos 0,5+4,5_1 lash every 5 seconds 0.5+4.5	5
1190	Boya nº 1, Nube. Por estribor entrando_Buoy Nº. 1, Cloud Starboard entering		Verde_Green	1 destello cada 5 segundos 0,5+4,5_1 lash every 5 seconds 0.5+4.5	5
1192 D-1557.3	Luz de sectores de la Canal Principal_Main Channel sector light		Rojo-Blanca-Verde _RedWhite-Green	Luz banca fija con sectores oscilantes Rojo y Verde	6
1210	Boya nº 3, La Osa. Por estribor entrando_Buoy Nº. 3, La Osa Starboard entering		Verde_Green	2 destellos cada 7 segundos 0,5+1,5+0,5+4,5_2 lashes every 7 seconds 0.5 +1.5 +0.5+4.5	5
1200	Boya nº 4, Bifurcación Río Cubas (Principal a estribor)_Buoy Nº. 4, Rio Cubas Bifurcation (Main to starboard)		Roja con banda horizontal verde. Luz: roja_Red with green horizontal stripe. Light: red	2+1 destellos cada 10 segundos 0,5+0,5+0,5+4+0,5+4_2+1 lashes every 10 seconds 0.5+0.5+0.5+4+0.5+4	5
1197	Boya P-2, José Bedia Canal Pedreña-Somo_Buoy P-2, José Bedia Channel Pedreña-Somo		Roja_Red	1 destello cada 5 segundos 0,5+4,5_1 lash every 5 seconds 0.5+4.5	3



Dentro del recinto del puerto <i>Within Port Area</i>					
Nº en el libro de faros y señales de niebla <i>Code</i>	Nombre y situación <i>Name and position</i>	Descripción <i>Description</i>	Color <i>Colour</i>	Características <i>Characteristics</i>	Alcance en millas <i>Range in miles</i>
01197.1	Boya P-1, Luis Lorenzo Canal Pedreña-Somo <i>Buoy P-1, Luis Lorenzo Channel Pedreña-Somo</i>		Verde <i>Green</i>	1 destello cada 5 segundos 0,5+4,5_1 <i>lash every 5 seconds</i> 0.5+4.5	3
01197.2	Boya P1A <i>P1A Buoy</i>		Verde <i>Green</i>	2 destellos cada 7 segundos 0,5+1,5+0,5+4,5_2 <i>lashes every 7 seconds</i> 0.5 +1.5 +0.5+4.5	1
01197.25	Boya P2A <i>P2A Buoy</i>		Roja <i>Red</i>	2 destellos cada 7 segundos 0,5+1,5+0,5+4,5_2 <i>lashes every 7 seconds</i> 0.5 +1.5 +0.5+4.5	1
01197.3	Boya P1B <i>P1B Buoy</i>		Verde <i>Green</i>	3 destellos cada 9 segundos 0,5+1,5+0,5+1,5+0,5+4,5_3 <i>lashes every 9 seconds</i> 0.5 +1.5 +0.5 +1.5 +0.5+4.5	1
01197.35	Boya P2B <i>P2B Buoy</i>		Roja <i>Red</i>	3 destellos cada 9 segundos 0,5+1,5+0,5+1,5+0,5+4,5_3 <i>lashes every 9 seconds</i> 0.5 +1.5 +0.5 +1.5 +0.5+4.5	1
01197.4	Boya P1C <i>P1C Buoy</i>		Verde <i>Green</i>	4 destellos cada 11 segundos 0,5+1,5+0,5+1,5+0,5+1,5+0,5+4,5_4 <i>lashes every 11 seconds</i> 0.5+1.5+0.5+1.5+0.5+1.5+0.5+4.5	1
01197.45	Boya P2C <i>P2C Buoy</i>		Roja <i>Red</i>	4 destellos cada 11 segundos 0,5+1,5+0,5+1,5+0,5+1,5+0,5+4,5_4 <i>lashes every 11 seconds</i> 0.5+1.5+0.5+1.5+0.5+1.5+0.5+4.5	1
01197.5	Boya P1D <i>P1D Buoy</i>		Verde <i>Green</i>	1 destello cada 5 segundos 0,5+4,5_1 <i>lash every 5 seconds</i> 0.5+4.5	1
1198 D-1557.4	Baliza P-3, Punta del Rostro Canal Pedreña-Somo <i>Beacon P-3, Punta del Rostro Channel Pedreña-Somo</i>		Verde <i>Green</i>	2 destellos cada 7 segundos 0,5+1,5+0,5+4,5_2 <i>lashes every 7 seconds</i> 0.5 +1.5 +0.5+4.5	3
01197.8	Boya P-4, Rubén Laso Canal Pedreña-Somo <i>Buoy P-4, Rubén Laso Channel Pedreña-Somo</i>		Roja <i>Red</i>	2 destellos cada 7 segundos 0,5+1,5+0,5+4,5_2 <i>lashes every 7 seconds</i> 0.5 +1.5 +0.5+4.5	3
01198.25	Puerto de Pedreña. Dársena Este. Luz babor <i>Port of Pedreña. East Basin. Light port</i>		Roja <i>Red</i>	Centelleos cada 1 segundo 0,25+0,75 <i>Quick lashes every 1 second</i> 0.25+0.75	3
01198.24	Puerto de Pedreña. Dársena Este. Luz estribor		Verde <i>Green</i>	Centelleos cada 1 segundo 0,25+0,75 <i>Quick lashes every 1 second</i> 0,25+0,75	3



Dentro del recinto del puerto <i>Within Port Area</i>					
Nº en el libro de faros y señales de niebla <i>Code</i>	Nombre y situación <i>Name and position</i>	Descripción <i>Description</i>	Color <i>Colour</i>	Características <i>Characteristics</i>	Alcance en millas <i>Range in miles</i>
01198.22	Puerto de Pedreña. Dársena Oeste. Luz babor		Roja <i>Red</i>	Centelleos cada 1 segundo 0,25+0,75 <i>Quick lashes every 1 second 0.25+0.75</i>	3
01198.20	Puerto de Pedreña. Dársena Oeste. Luz estribor		Verde <i>Green</i>	Centelleos cada 1 segundo 0,25+0,75 <i>Quick lashes every 1 second 0.25+0.75</i>	3
01199.21 D-1557.7	Baliza P-6. Canal Pedreña-Somo <i>Beacon P-6. Pedreña-Somo Channel</i>		Roja <i>Red</i>	2 destellos cada 7 segundos 0,5+1,5+0,5+4,5 <i>2 lashes every 7 seconds 0.5 +1.5 +0.5+4.5</i>	1
01199.22 D-1557.72	Boya P-8. Canal Pedreña-Somo <i>P-8 buoy. Channel Pedreña-Somo</i>		Roja <i>Red</i>	3 destellos cada 9 segundos 0,5+1,5+0,5+1,5+0,5+4,5 <i>3 lashes every 9 seconds 0.5 +1.5 +0.5 +1.5 +0.5+4.5</i>	1
01199.2 D-1557.61	Puerto dep. Marina Pedreña Luz babor <i>Pedreña Light port</i>		Roja <i>Red</i>	Centelleos cada segundo 0,25+0,75 <i>Quick lashes every 1 second 0.25+0.75</i>	1
1199 D-1557.6	Puerto dep. Marina Pedreña Luz estribor 7 <i>Pedreña Light starboard</i>		Verde <i>Green</i>	Centelleos cada segundo 0,25+0,75 <i>Quick lashes every 1 second 0.25+0.75</i>	1
01199.34 D-1557.5	Baliza P-5. Canal Pedreña-Somo <i>Beacon P-5. Channel Pedreña-Somo</i>		Verde <i>Green</i>	3 destellos cada 9 segundos 0,5+1,5+0,5+1,5+0,5+4,5 <i>3 lashes every 9 seconds 0.5 +1.5 +0.5 +1.5 +0.5+4.5</i>	1
01199.23 D-1557.74	Baliza P-10. Canal Pedreña-Somo <i>Beacon P-10. Channel Pedreña-Somo</i>		Roja <i>Red</i>	4 destellos cada 11 segundos 0,5+1,5+0,5+1,5+0,5+1,5+0,5+4,5 <i>4 lashes every 11 seconds 0.5+1.5+0.5+1.5+0.5+1.5+0.5+4.5</i>	1
01199.35	Boya P-7, La Bolisa. Canal Pedreña-Somo <i>P-7 buoy, La Bolisa. Pedreña-Somo Channel</i>		Verde <i>Green</i>	4 destellos cada 5 segundos 0,5+1,5+0,5+1,5+0,5+1,5+0,5+4, <i>4 lashes every 11 seconds 0.5+1.5+0.5+1.5+0.5+1.5+0.5+4.5</i>	1
01199.25 D-1557.76	Boya P-12. Canal Pedreña-Somo <i>P-12 buoy. Channel Pedreña-Somo</i>		Roja <i>Red</i>	1 destello cada 5 segundos 0,5+4,5 <i>1 lash every 5 seconds 0.5+4.5</i>	1
01199.40 D-1557.82	Baliza P-9. Canal Pedreña-Somo <i>Beacon P-9. Channel Pedreña-Somo</i>		Verde <i>Green</i>	1 destello cada 5 segundos 0,5+4,5 <i>1 lash every 5 seconds 0.5+4.5</i>	1
01199.50 D-1557.88	Baliza P-11. Canal Pedreña-Somo <i>Beacon P-11. Channel Pedreña-Somo</i>		Verde <i>Green</i>	2 destellos cada 7 segundos 0,5+1,5+0,5+4,5 <i>2 lashes every 7 seconds 0.5 +1.5 +0.5+4.5</i>	1



Dentro del recinto del puerto_Within Port Area					
Nº en el libro de faros y señales de niebla_ Code	Nombre y situación_Name and position	Descripción_Description	Color_Colour	Características_Characteristics	Alcance en millas_Range in miles
01199.52	Boya P-14. Canal Pedreña-Somo_P-14 buoy. Channel Pedreña-Somo		Roja_Red	2 destellos cada 7 segundos 0,5+1,5+0,5+4,5_2 lashes every 7 seconds 0.5 +1.5 +0.5+4.5	1
01199.55 D-1557.84	Baliza P-16. Canal Pedreña-Somo_Beacon P-16. Channel Pedreña-Somo		Roja_Red	3 destellos cada 9 segundos 0,5+1,5+0,5+1,5+0,5+4,5_3 lashes every 9 seconds 0.5 +1.5 +0.5 +1.5 +0.5+4.5	1
01199.60 D-1557.86	Baliza P-13. Canal Pedreña-Somo_Beacon P-13. Channel Pedreña-Somo		Verde_Green	3 destellos cada 9 segundos 0,5+1,5+0,5+1,5+0,5+4,5_3 lashes every 9 seconds 0.5 +1.5 +0.5 +1.5 +0.5+4.5	1
1225	Boya nº 5, Bifurcación. Puerto-Chico (Principal a babor)_Buoy Nº. 5, Puerto-Chico Bifurcation (Main to port)		Verde con banda horizontal roja. Luz:Verde_Green with horizontal red stripe. Light: Green	2+1 destellos cada 10 segundos 0,5+0,5+0,5+4+0,5+4_2+1 lashes every 10 seconds 0.5+0.5+0.5+4+0.5+4	5
1230 D-1558	Dársena Molnedo. Luz de babor (Muelle W)_Molnedo Basin. Port light (W quay)		Roja_Red	Centelleos cada segundo 0,25+0,75_Quick lashes every 1 second 0.25+0.75	5
1240 D-1558.2	Dársena Molnedo. Luz de estribor (Muelle E)_Molnedo Basin. Starboard light (E quay)		Verde_Green	Centelleos cada segundo 0,25+0,75_Quick lashes every 1 second 0.25+0.75	5
1220	Boya nº 6, Las Hueras Por babor entrando_Buoy Nº. 6, Las Hueras Port side entering		Roja_Red	2 destellos cada 7 segundos 0,5+1,5+0,5+4,5_2 lashes every 7 seconds 0.5 +1.5 +0.5+4.5	5
1254	Boya nº 7, Bruma. Por estribor entrando_Buoy Nº. 7, Bruma Starboard entering		Verde_Green	4 destellos cada 11 segundos 0,5+1,5+0,5+1,5+0,5+1,5+0,5+4,5_4 lashes every 11 seconds 0.5+1.5+0.5+1.5+0.5+1.5+0.5+4.5	5
1250	Boya nº 8, El Dorao Por babor entrando_Buoy Nº. 8, El Dorao Port side entering		Roja_Red	3 destellos cada 9 segundos 0,5+1,5+0,5+1,5+0,5+4,5_3 lashes every 9 seconds 0.5 +1.5 +0.5 +1.5 +0.5+4.5	5
1290	Boya nº 10, La Pasada Por babor entrando_Buoy Nº. 10, La Pasada Port side entering		Roja_Red	4 destellos cada 11 segundos 0,5+1,5+0,5+1,5+0,5+1,5+0,5+4,5_4 lashes every 11 seconds 0.5+1.5+0.5+1.5+0.5+1.5+0.5+4.5	5
1257	Boya nº 9, Comisaría Por estribor entrando_Buoy Nº. 9, Comisaría Starboard entering		Verde_Green	1 destello cada 5 segundos 0,5+4,5_1 lash every 5 seconds 0.5+4.5	5



Dentro del recinto del puerto <i>Within Port Area</i>					
Nº en el libro de faros y señales de niebla <i>Code</i>	Nombre y situación <i>Name and position</i>	Descripción <i>Description</i>	Color <i>Colour</i>	Características <i>Characteristics</i>	Alcance en millas <i>Range in miles</i>
1260 D-1559.4	Dársena Maliaño. Margen Norte, Extremo Este <i>Maliaño Basin. North Shore, East Point</i>		Verde <i>Green</i>	Centelleos cada 1 segundo 0,25+0,75 <i>Quick lashes every 1 second 0.25+0.75</i>	5
1265 D-1559.42	Dársena Maliaño. Margen Norte, Extremo Oeste <i>Maliaño Basin. North Shore, West Point</i>		Verde <i>Green</i>	1 ocultación cada 4 segundos 3+1 <i>1 eclipse every 4 seconds 3+1</i>	5
1270 D-1559.45	Dársena Maliaño. Confluencia Muelles 4 y 5 <i>Maliaño Basin. Confluence of Quays 4 and 5</i>		Verde con banda horizontal roja. Luz: Verde <i>Green with horizontal red stripe. Light: - Green</i>	2+1 destellos cada 10 segundos 0,5+0,5+0,5+4+0,5+4 <i>2+1 lashes every 10 seconds 0.5+0.5+0.5+4+0.5+4</i>	5
1266	PI-SE Puente Maliaño Primer pilote a estribor <i>PI-SE Maliaño Bridge First pilot to starboard</i>		Amarillo <i>Yellow</i>	1 destello cada 2 segundos 0,5+1,5 <i>1 lash every 2 seconds 0.5+1.5</i>	1
01266.1	PI-SW Puente Maliaño Primer pilote a babor <i>PI-SW Maliaño Bridge First pilot to port</i>		Amarillo <i>Yellow</i>	1 destello cada 2 segundos 0,5+1,5 <i>1 lash every 2 seconds 0.5+1.5</i>	1
1267	Puente Maliaño. Semáforo, lado Sur, a estribor <i>Maliaño Bridge Traic light, south side, starboard</i>		Roja (con puente cerrado) Con puente abierto muestran color Verde las superiores y Blanca la inferior <i>Red (with bridge closed) With bridge open, the upper ones show Green and the lower White</i>	Fija <i>Fixed</i>	1
01267.1	Puente Maliaño. Semáforo, lado Sur, a babor <i>Maliaño Bridge Traic light, south side, port</i>		Roja (con puente cerrado) Con puente abierto muestran color Verde las superiores y Blanca la inferior <i>Red (with bridge closed) With bridge open, the upper ones show Green and the lower White</i>	Fija <i>Fixed</i>	1



Dentro del recinto del puerto_Within Port Area					
Nº en el libro de faros y señales de niebla_ Code	Nombre y situación_Name and position	Descripción_Description	Color_Colour	Características_Characteristics	Alcance en millas_Range in miles
1269	Puente Maliaño. Semáforo, lado Norte, a estribor_Maliaño Bridge Traic light, north side, starboard		Roja (con puente cerrado) Con puente abierto muestran color Verde las superiores y Blanca la inferior_Red (with bridge closed) With bridge open, the upper ones show Green and the lower White	Fija_Fixed	1
01269.1	Puente Maliaño. Semáforo, lado Norte, a babor_Maliaño Bridge Traic light, north side, port		Roja (con puente cerrado)Con puente abierto muestran color Verde las superiores y Blanca la inferior_Red (with bridge closed) With bridge open, the upper ones show Green and the lower White	Fija_Fixed	1
01268.1	PI-NE Puente Maliaño Segundo pilote a estribor_PI-NE Maliaño Bridge Second pilot to starboard		Amarillo_Yellow	1 destello cada 2 segundos 0,5+1,5_1 lash every 2 seconds 0.5+1.5	1
1268	PI-NW Puente Maliaño Segundo pilote a estribor_PI-NW Maliaño Bridge Second pilot to starboard		Amarillo_Yellow	1 destello cada 2 segundos 0,5+1,5_1 lash every 2 seconds 0.5+1.5	1
1300	Boya nº 12, El Caballate Por babor entrando_Buoy Nº. 12, El Caballate Port side entering		Roja_Red	1 destello cada 5 segundos 0,5+4,5_1 lash every 5 seconds 0.5+4.5	5
1315 D-1559.83	Dársena Raos. Confluencia Muelles 3 y 4_Raos Basin. Confluence of Quays 4 and 5		Verde_Green	Centelleos cada 1 segundo 0,25+0,75_Quick lashes every 1 second 0.25+0.75	5
1310	Boya nº 14, La Comba Por babor entrando_Buoy Nº. 14, La Comba Port side entering		Roja_Red	2 destellos cada 7 segundos 0,5+1,5+0,5+4,5_2 lashes every 7 seconds 0.5 +1.5 +0.5+4.5	5
1313	Baliza. Bifurcación Terquiza (Principal a babor)_Beacon. Terquiza Bifurcation (Main to port)		Verde con banda horizontal roja. Luz: verde_Green with horizontal red stripe. Light: green	2+1 destellos cada 10 segundos 0,5+0,5+0,5+4+0,5+4_2+1 lashes every 10 seconds 0.5+0.5+0.5+4+0.5+4	5



Dentro del recinto del puerto <i>_Within Port Area</i>					
Nº en el libro de faros y señales de niebla <i>_Code</i>	Nombre y situación <i>_Name and position</i>	Descripción <i>_Description</i>	Color <i>_Colour</i>	Características <i>_Characteristics</i>	Alcance en millas <i>_Range in miles</i>
01314.1	Cementos Alfa. 1º Duque de Alba al Este <i>_Cementos Alfa 1<sup>st</sup> Duque de Alba to the East</i>		Amarillo <i>_Yellow</i>	1 destello cada 2,5 segundos 0,5+2_1 <i>_lash every 2.5 seconds</i> 0.5+2	1
01314.2	Cementos Alfa 1º Duque de Alba al Oeste		Amarillo <i>_Yellow</i>	1 destello cada 2,5 segundos 0,5+2 _1 <i>_lash every 2.5 seconds</i> 0.5+2	1
01314.3	Cementos Alfa 1º Duque de Alba al Oeste		Amarillo <i>_Yellow</i>	1 destello cada 2,5 segundos 0,5+2 _1 <i>_lash every 2.5 seconds</i> 0.5+2	1
1320 D-1559.9	Pantalán Dynasol Extremo NW <i>_Dynasol Mooring Jetty NW Point</i>		Sector de ocultación por el este Luz: roja <i>_Light not seen from east.</i> Light: red	Centelleos cada 1 segundo 0,25+0,75 <i>_Quick lashes every 1 second</i> 0.25+0.75	3
1325 D-1559.92	Pantalán Dynasol Extremo SE <i>_Dynasol Mooring Jetty SE Point</i>		Sector de ocultación por el este Luz: roja <i>_Light not seen from east.</i> Light: red	Centelleos cada 1 segundo 0,25+0,75 <i>_Quick lashes every 1 second</i> 0.25+0.75	3
1350	Boya nº 13, Raos Norte Por estribor entrando <i>_Buoy N<sup>o</sup>. 13, Raos North Starboard side entering</i>		Verde <i>_Green</i>	1 destello cada 5 segundos 0,5+4,5_1 <i>_lash every 5 seconds</i> 0.5+4.5	3
01350.2	Boya nº 16, Marnay Por babor entrando <i>_Buoy N<sup>o</sup>. 16, Marnay Port side entering</i>		Roja <i>_Red</i>	3 destellos cada 9 segundos 0,5+1,5+0,5+1,5+0,5+4,5_3 <i>_lashes every 9 seconds</i> 0.5 +1.5 +0.5 +1.5 +0.5+4.5	3
01350.3	Boya nº 15, Raos Sur Por estribor entrando <i>_Buoy N<sup>o</sup>. 15, Raos South Starboard entering</i>		Verde <i>_Green</i>	2 destellos cada 7 segundos 0,5+1,5+0,5+4,5_2 <i>_lashes every 7 seconds</i> 0.5 +1.5 +0.5+4.5	3
1354	Boya nº 17, Bifurcación Marina de Santander (Ppal. a babor) <i>_Buoy N<sup>o</sup>. 17, Bifurcation Marina de Santander (Main to port)</i>		Verde con banda horizontal roja. Luz: verde <i>_Green with horizontal red stripe.</i> Light: green	2+1 destellos cada 10 segundos 0,5+0,5+0,5+4+0,5+4_2+1 <i>_lashes every 10 seconds</i> 0.5+0.5+0.5+4+0.5+4	3
1353 D-1559.97	Puerto deportivo. Luz anterior de enfilación <i>_Marina. Front leading light</i>		Blanca <i>_White</i>	Isofase cada 2 segundos 1+1_ <i>_Isofase every 2 seconds</i> 1+1	3
01353.1 D-1559.98	Puerto deportivo. Luz posterior de enfilación <i>_Marina. Back leading light</i>		Blanca <i>_White</i>	1 Ocultación cada 5 segundos 3+2_1 <i>_eclipse every 5 seconds</i> 3+2	3





Dentro del recinto del puerto <i>_Within Port Area</i>					
Nº en el libro de faros y señales de niebla <i>_Code</i>	Nombre y situación <i>_Name and position</i>	Descripción <i>_Description</i>	Color <i>_Colour</i>	Características <i>_Characteristics</i>	Alcance en millas <i>_Range in miles</i>
1351 D-1559.95	Puerto deportivo. Extremo dique escollera <i>_Marina. Jetty dock end</i>		Verde <i>_Green</i>	Centelleos cada 1 segundo 0,25+0,7 <i>_Quick lashes every 1 second 0.25+0.75</i>	3
1352 D-1559.96	Puerto deportivo. Extremo dique morro <i>_Marina. Breakwater end</i>		Roja <i>_Red</i>	Centelleos cada 1 segundo 0,25+0,75 <i>_Quick lashes every 1 second 0.25+0.75</i>	3
1355	Boya nº 18, Elechas Por babor entrando <i>_Buoy Nº. 18, Elechas Port side entering</i>		Roja <i>_Red</i>	4 destellos cada 11 segundos 0,5+1,5+0,5+1,5+0,5+1,5+0,5+4,5 <i>_4 lashes every 11 seconds 0.5+1.5+0.5+1.5+0.5+1.5+0.5+4.5</i>	3
1365	Boya nº 19, La Tornada Norte Por estribor entrando <i>_Buoy Nº. 19, La Tornada North By starboard entering</i>		Verde <i>_Green</i>	4 destellos cada 11 segundos 0,5+1,5+0,5+1,5+0,5+1,5+0,5+4,5 <i>_4 lashes every 11 seconds 0.5+1.5+0.5+1.5+0.5+1.5+0.5+4.5</i>	3
1370	Boya nº 20, La Hierba Por babor entrando <i>_Buoy Nº. 20, La Hierba port entering</i>		Roja <i>_Red</i>	1 destello cada 5 segundos 0,5+4,5 <i>_1 lash every 5 seconds 0.5+4.5</i>	3
1373	Boya nº 21, La Tornada Sur Por estribor entrando <i>_Buoy Nº. 21, La Tornada South By starboard entering</i>		Verde <i>_Green</i>	1 destello cada 5 segundos 0,5+4,5 <i>_1 lash every 5 seconds 0.5+4.5</i>	3
1385	Boya nº 22, Pontejos Por babor entrando <i>_Buoy Nº. 22, Pontejos Port entering</i>		Roja <i>_Red</i>	2 destellos cada 7 segundos 0,5+1,5+0,5+4,5 <i>_2 lashes every 7 seconds 0.5 +1.5 +0.5+4.5</i>	3
1374	Boya nº 23, Punta de Parayas Por estribor entrando <i>_Buoy Nº. 23, Punta de Parayas By starboard entering</i>		Verde <i>_Green</i>	2 destellos cada 7 segundos 0,5+1,5+0,5+4,5 <i>_2 lashes every 7 seconds 0.5 +1.5 +0.5+4.5</i>	3
1405	Boya nº 25, La Paloma Por estribor entrando <i>_Buoy Nº. 25, La Paloma Starboard entering</i>		Verde <i>_Green</i>	3 destellos cada 9 segundos 0,5+1,5+0,5+1,5+0,5+4,5 <i>_3 lashes every 9 seconds 0.5 +1.5 +0.5 +1.5 +0.5+4.5</i>	3
1410	Boya nº 24, Pedrosa Por babor entrando <i>_Buoy Nº. 24, Pedrosa Port entering</i>		Roja <i>_Red</i>	3 destellos cada 9 segundos 0,5+1,5+0,5+1,5+0,5+4,5 <i>_3 lashes every 9 seconds 0.5 +1.5 +0.5 +1.5 +0.5+4.5</i>	3
1415	Boya nº 27, Mijares Por estribor entrando <i>_Buoy Nº. 9, Mijares Starboard entering</i>		Verde <i>_Green</i>	4 destellos cada 11 segundos 0,5+1,5+0,5+1,5+0,5+1,5+0,5+4,5 <i>_4 lashes every 11 seconds 0.5+1.5+0.5+1.5+0.5+1.5+0.5+4.5</i>	3



Dentro del recinto del puerto <i>Within Port Area</i>					
Nº en el libro de faros y señales de niebla <i>Code</i>	Nombre y situación <i>Name and position</i>	Descripción <i>Description</i>	Color <i>Colour</i>	Características <i>Characteristics</i>	Alcance en millas <i>Range in miles</i>
1425	Boya nº 26, Pta. de la Vara Por babor entrando <i>Buoy Nº. 26, Pta. de la Vara Port side entering</i>		Roja <i>Red</i>	4 destellos cada 11 segundos 0,5+1,5+0,5+1,5+0,5+1,5+0,5+4,5 _4 lashes every 11 seconds 0.5+1.5+0.5+1.5+0.5+1.5+0.5+4.5	3
1430	Boya nº 29, Astander Por estribor entrando <i>Buoy Nº. 29, Astander Starboard side entering</i>		Verde <i>Green</i>	1 destello cada 5 segundos 0,5+4,5_1 lash every 5 seconds 0.5+4.5	3
1435	Boya nº 28, Escobal Por babor entrando <i>Buoy Nº. 28, Escobal Port side entering</i>		Roja <i>Red</i>	1 destello cada 5 segundos 0,5+4,5_1 lash every 5 seconds 0.5+4.5	3
1437 D-1560.9	Baliza del Muelle de La Correa <i>La Correa Wharf Beacon</i>		Verde <i>Green</i>	2 destellos cada 7 segundos 0,5+1,5+0,5+4,5_2 lashes every 7 seconds 0.5 +1.5 +0.5+4.5	3
1440	Boya nº 30, Espigón de Pontejos <i>Buoy Nº. 30, Pontejos Finger Quay</i>		Roja <i>Red</i>	2 destellos cada 7 segundos 0,5+1,5+0,5+4,5_2 lashes every 7 seconds 0.5 +1.5 +0.5+4.5	3
1450 D-1560.75	Baliza San José <i>San José Beacon</i>		Verde <i>Green</i>	3 destellos cada 9 segundos 0,5+1,5+0,5+1,5+0,5+4,5_3 lashes every 9 seconds 0.5 +1.5 +0.5 +1.5 +0.5+4.5	3
1457 D-1560.72	Dársena municipal de Astillero. Luz estribor <i>Astillero municipal basin. Starboard light</i>		Verde <i>Green</i>	Centelleos cada 1 segundo 0,25+0,75_Quick lashes every 1 second 0.25+0.75	2
1458 D-1560.7	Dársena municipal de Astillero Luz babor <i>Astillero municipal basin Light to port</i>		Roja <i>Red</i>	Centelleos cada 1 segundo 0,25+0,75_Quick lashes every 1 second 0.25+0.75	2



## 2\_3 Servicios indirectos (Técnico-naúticos)\_Supplementary services (Technical-nautical)

### 2\_3\_1 Remolque de buques\_Tugboats services

Prestatarios del servicio
Remolques y Servicios Marítimos Santander, S.L.
Rusa Santander, S.L.

### 2\_3\_2 Amarre y desamarre de buques\_Mooring and unmooring services

Prestatarios del servicio	Zona
Boteros amarradores del Puerto de Santander, S.L.	Ámbito I
Remolques Unidos, S.A.	Ámbito II

### 2\_3\_3 Practicaaje de buques\_Pilotage Services

Prestatarios del servicio
Corporación de prácticos del Puerto de Santander, S.L.P.

## 2\_4 Instalaciones para buques\_Ship facilities

### 2\_4\_1 Diques\_Docks

#### 2\_4\_1\_1 Diques secos\_Dry docks

Situación_Location	Propietario_Owner	Eslora_Length Breadth	Manga_Beam	Calado referido al cero del puerto_ Depth referd to the zero of port	Capacidad (Tm)_Capacity tons
Gamazo en la zona de San Martin_Gamazo in the San Martin área	Autoridad Portuaria_ Port Authority	160	16	2,37	9.450
Astillero	Astilleros de Santander, S.A.	231	24	1,15	25.000
Astillero	Astilleros de Santander, S.A.		33	4,19	54.000



## 2\_4\_1\_2 Diques flotantes\_Floating docks

Propietario _Owner	Eslora (m)_ Length (m.)		Manga (m)_Beam (m)		Calado máximo (m)_ Maximum depth (m)		Fuerza ascensional (Tm)_Lifting strenght (T)	Año de construcción_ Year built
	Exterior_Out	Inter._Inw.	Exterior_Out	Inter._Inw.	Exterior_Out	Inter._Inw.		

## 2\_4\_2 Varaderos\_Slip ways

Situación_Location	Propietario_Owner	Número de rampas_ Number of ramps	Longitud de rampa (m)_ Ramps lenght	Anchura %_ Width	Pendiente (m)_Slope	Calado en el extremo de buque_Depth at the end	Max. Ton._ Max. Tons admissible
<b>Del servicio_Port Authority</b>							
Zona de San Martin. A1 S. del dique de Gamazo (1 carro varadero)_South of Gamazo dock (1 slipway cradle)	Autoridad Portuaria_ Port Authority	1	21,35	4,32	7	1,5	100
Dársena de Maliaño (4 carros varaderos)_ Maliaño Basin (4 slipway cradles)	Autoridad Portuaria_ Port Authority	1	153,5	123,1	5	0	350
<b>De particulares_Private</b>							
El Astillero	Astilleros de Santander, S.A.	1	67,59	14	6	0,6	3.500
Ría de Boo_ Boo Estuary	Astilleros Solana, S.A.	1	30	4	6,4	0,5	400

## 2\_4\_3 Astilleros\_Shipyards

Situación_Location	Propietario_Owner	Número de gradas_ Number of slips	Longitud de las gradas (m)_ Lenght of slips	Anchura de las gradas (m)_ Width of slips
<b>De particulares_Private</b>				
El Astillero	Astilleros de Santander, S.A.	1	67,59	13,3



## 2\_4\_4 Servicio de suministro a buques\_Ship supply services

Clase de suministro_Type of supply	Situación_Location	Nº de tomas_Nº of points	Capacidad horaria de cada toma_Hourly capacity each time	Capacidad horaria del muelle_Hourly quay capacity	Suministrador_Supplier
Agua_Water	Muelle de Maliaño. Tramos 1 al 8	8	50 ton/hora	200 ton/hora	Autoridad Portuaria_Port Authority
	Muelle de Maliaño. Tramos 9, 10 y 11	4	50 ton/hora	100 ton/hora	Autoridad Portuaria_Port Authority
	Muelle de Almirante_Almirante Quay	1	50 ton/hora	50 ton/hora	Autoridad Portuaria_Port Authority
	Muelle Norte canal de entrada de la dársena de Maliaño_North Quay entry channel to Maliaño	5	50 ton/hora	50 ton/hora	Autoridad Portuaria_Port Authority
	Muelles de Raos_Raos Quays	41	50 ton/hora	350 ton/hora	Autoridad Portuaria_Port Authority
	Muelle Oeste Dársena de Maliaño_Maliaño Basin West Quay	2	40 ton/hora	40 ton/hora	Autoridad Portuaria_Port Authority
Hielo_Ice	Muelle Oeste Dársena de Maliaño_Maliaño Basin West Quay	2	1 ton/hora	24 ton/hora	Autoridad Portuaria_Port Authority
Energía_Electric power	Espigón Sur Dársena de Molnedo_South Finger Quay Molnedo Basin	1		220 v	No se suministra electricidad a los buques_Electricity not supplied to ships
	Muelles de Raos 3_Raos 3 Quays	2		380 v	No se suministra electricidad a los buques_Electricity not supplied to ships

## 2\_5 Medios mecánicos de tierra\_Dockside cargo handling equipment

### 2\_5\_1 Grúas\_Cranes

#### 2\_5\_1\_1 Grúas de muelle\_Dockside cranes

Situación_Location	Propietario_Owner	Nº	Tipo_Type	Marca_Enterprise	Energía que emplea_Power Used	Fuerza (Tm)_S.W.L. (Tons)	Altura sobre el BMVE (m)_Clearence under spreader (m)	Alcance lado mar (m)_Outreach (m)	Año de construcción_Year built
Muelle de Raos 3	Grúas móviles de Santander, S.L.	1			Eléctrica	30 T			
Muelle de Raos 4	Grúas móviles de Santander, S.L.	2			Eléctrica	16 T			



## 2\_5\_1\_2 Grúas automóviles\_Mobile cranes

Situación_ Location	Propietario_ Owner	Nº	Tipo_ Type	Marca_ Enterprise	Características_ Characteristics		Rendimiento en condiciones normales (Tm/Hora)_ Handling capacity (Tons/h.)	Año de construcción_ Year built
					Alcance (m) Capac (t)_ Radius (m) Capac (t)	Altura sobre el B.M.V.E. (m)_ Height (above LLW m.)		
Muelle de Raos	Cisna, S.L.	1	LHM 400 G	Liebherr				2003
Muelle de Raos	Cisna, S.L.	1	LHM 550 G	Liebherr				2015
Muelle de Raos	Noatum Terminal Polivalente Santander	1	HMK 330	Gottwald				2001
Muelle de Raos	Noatum Terminal Polivalente Santander	1	HMK 330	Gottwald				2003
Muelle de Raos	Bergé Marítima, S.L.	1	HMK 330	Gottwald				2004
Muelle de Raos	Grúas móviles de Santander, S.L.	1	HMK 330	Gottwald				2002

## 2\_5\_1\_3 Número de grúas. Resumen\_Number of cranes. Summary

Tipo_Type	Del servicio_Public	De particulares_Privates	Total
Portacontenedores_Portainers			0
Resto grúas de pórtico_Portal Cranes			0
Hasta 6 Tm			0
Entre 7 y 12 Tm			0
Entre 13 y 16 Tm		3	3
Mayor de 16 Tm			0
Total de pórtico_Portal Cranes Total			0
Automóviles_Mobile		7	7
Otras grúas_Other Cranes			0
<b>TOTAL</b>	<b>0</b>	<b>10</b>	<b>10</b>



### 2.5.2 Instalaciones especiales\_Special facilities

Situación_Situation	Propietario_Owner	Año de construcción_Year built	Características_Characteristics
Margen Norte_North Shore			
Extremo Sur del Muelle nº 7 de Raos_South end of Raos Quay 7			
Extremo Oeste del Muelle de Albareda_West end of the Albareda Quay			
Muelles de Maliaño, Tramo 4_Maliaño Quays. Sección 4			
Canal de entrada a Dársena de Maliaño_Entry channel to Maliaño basin			
Muelle de Raos 2_Raos Quay 2			
Margen derecha Ría de Astillero (Zona de Raos)_Right shore Astillero estuary (Raos area)			
Testero Este del Espigón Central de Raos			
Espigón Central			
Extremo Este del Muelle de 8 de Raos			

### 2.5.3 Material móvil ferroviario\_Railway mobile equipment

Propietario_Owner	Clase de material_Type of equipment	Nº	Energía que emplea_Power used	Tonelaje de arrastre. Capacidad de carga (Tm)_Hauling tonnage or loading capacity	Ancho de vía_Gauge	Año de construcción_Year built
ADIF	Tractor diésel de maniobras serie de 308_Diesel shunting tractor series of 308	2	Gasóleo A	1.550	1.668	1.972



### 2.5.4 Material auxiliar de carga, descarga y transporte *Auxiliar loading, unloading and transport equipment*

Clase de material_ <i>Type of equipment</i>	Propietario_ <i>Owner</i>	Nº	Energía que emplea_ <i>Power Used</i>	Características_ <i>Characteristics</i>
Carretillas elevadoras_ <i>Fork-lift</i>	Bergé Marítima, S.L.	1	Diésel	10t
	Bergé Marítima, S.L.	1	Diésel	5t
	Bergé Marítima, S.L.	3	Diésel	30t
	Bergé Marítima, S.L.	1	Diésel	2t
	CantabriaSil, S.A.	11	Gasóleo	7 t
	Cisna, S.L	2		Kalmar
	Cisna, S.L	1		Daewoo D60
	Cobasa, S.A.	1		Caterpillar
	Cobasa, S.A.	1		Toyota
	Cadevesa	14	Gas-Oil	
	Noatum Terminal Polivalente Santander	1		
<b>TOTAL</b>		<b>37</b>		
Palas cargadoras_ <i>Rucks wheeled loaders</i>	Bergé Marítima, S.L.	5	Diésel	27t
	Bergé Marítima, S.L.	1	Diésel	10t
	Bergé Marítima, S.L.	1	Diésel	20t
	Cobasa, S.A.	1		Volvo L 90 C
	Cobasa, S.A.	2		Volvo L180 C
	Cobasa, S.A.	1		Volvo L 70B
	Cobasa, S.A.	1		Fiat Allis FR20 1
	Cobasa, S.A.	2		Volvo 110
	Cobasa, S.A.	1		Daewoo Mega 250
	Cobasa, S.A.	1		Volvo L110E-3
	Cobasa, S.A.	1		Caterpillar 910
	Cobasa, S.A.	1		Doosan DL 300
	Cobasa, S.A.	1		Pala Caterpillar 953C
	Cisna, S.L	1		Volvo 150
	Cisna, S.L	1		Doosan DL 300 II
	Cisna, S.L	1		Fiat Allis FR130
	Cisna, S.L	1		Pala Caterpillar 953D
	Cisna, S.L	1		Komatsu PC120
	Cisna, S.L	2		Komatsu PC 160
	Cadevesa	4	Gas-Oil	
Noatum Terminal Polivalente Santander	4			
<b>TOTAL</b>		<b>34</b>		





Clase de material_ <i>Type of equipment</i>	Propietario_Owner	Nº	Energía que emplea_ <i>Power Used</i>	Características_ <i>Characteristics</i>
Tug - Masters	Cadevesa	9	Gas-Oil	
	Noatum Terminal Polivalente	2	Gas-Oil	
<b>TOTAL</b>		<b>11</b>		
Maffis	Bergé Marítima, S.L.	1	Tracción	46 t
	Cantabriasil, S.A.	5	Mecánica	90 t
<b>TOTAL</b>		<b>6</b>		
Reach Stacker	Cisna, S.L	2		Kalmar
<b>TOTAL</b>		<b>2</b>		
Pinzas bobinas de papel_Paper <i>roll clamps</i>	Cantabriasil, S.A.	10	Eléctrica	7 t
	Cadevesa	11		
<b>TOTAL</b>		<b>21</b>		
Cintas transportadoras_ <i>Conveyors</i>	Bergé Marítima, S.L.	1	Eléctrica	13,7mx800mm
<b>TOTAL</b>		<b>1</b>		
Plataformas, desplazaderas, lanzaderas_ <i>Plattforms, displacers, shuttles</i>	Cantabriasil, S.A	5	Gasóleo	90 t
<b>TOTAL</b>		<b>5</b>		
Cucharas_Buckets	Bergé Marítima, S.L.	2	Mecánica	30m <sup>3</sup>
	Bergé Marítima, S.L.	2	Mecánica	11m <sup>3</sup>
	Cisna, S.L	1		Cuatrocable Silva
	Cisna, S.L	2	Electrohidráulica	Blug C4-25000/2
	Cadevesa	4		
	Noatum Terminal Polivalente	2	Mecánica	30 m <sup>3</sup>
	Noatum Terminal Polivalente	1	Mecánica	22 m <sup>3</sup>
<b>TOTAL</b>		<b>14</b>		
Pulpos_Lorry-mounted cranes	Bergé Marítima, S.L.	2	Mecánica	3m <sup>3</sup>
	Bergé Marítima, S.L.	1	Mecánica	6m <sup>3</sup>
	Bergé Marítima, S.L.	2	Mecánica	16m <sup>3</sup>
	Noatum Terminal Polivalente	2	Mecánicos	8 M·
<b>TOTAL</b>		<b>7</b>		



Clase de material_ Type of equipment	Propietario_Owner	Nº	Energía que emplea_ Power Used	Características_ Characteristics
Tolvas_Hoppers	Bergé Marítima, S.L.	1	Eléctrica	Doble
	Bergé Marítima, S.L.	2	Eléctrica	Simple
	Bergé Marítima, S.L.	2	Ninguna	Carga directa
	Cisna, S.L.	2	Eléctrica	Simple/Doble
	Cadevesa	1		
	Noatum Terminal Polivalente Santander	2		Convencionales
	Noatum Terminal Polivalente Santander	3		Ecológicas
<b>TOTAL</b>		<b>8</b>		
Básculas_Scales	Bergé Marítima, S.L.	2		
	Cantabriasil, S.A	2	Eléctrica	40 t
	Noatum Terminal Polivalente Santander	3	Doble paso	60 t
	Cobasa	2	Eléctrica	60t
<b>TOTAL</b>		<b>9</b>		

## 2\_5\_5 Otro material auxiliar\_Other auxiliar equipment

Clase de material_ Type of equipment	Propietario_Owner	Nº	Energía que emplea_ Power Used	Características_ Characteristics
Spraders accesorios_ Spreaders accesories	Bergé Marítima, S.L.	1	Mecánica	30 t
	Cadevesa	2		
	Noatum Terminal Polivalente	8	Varios	Varios
	Cobasa	6	Mecánica	
<b>TOTAL</b>		<b>17</b>		
Ganchos, aparejos, ensacado- ras_Hooks, tacckle, baggers	Cadevesa	23		
	Cisna S.L.	40	Baterías/Mecánica	Automat/Manuales



## 2\_6 Material flotante *\_Floating equipment*

### 2\_6\_1 Dragas *\_Dredgers*

### 2\_6\_2 Remolcadores *\_Tugboats*

Nombre <i>_Name</i>	Propietario <i>_Owner</i>	Energía que emplea <i>_Power used</i>	Potencia (H.P.) <i>_Power</i>	Eslora (m) <i>_Length (m)</i>	Manga (m) <i>_Beam (m)</i>	Puntal (m) <i>_Draught (m)</i>	Año de construcción <i>_Year built</i>
Vehinticinco	Rusa Santander, S.L.	Gas-Oil	6.300	31,5	11,2	5,4	2010
Trheintaytres	Rusa Santander, S.L.	Gas-Oil	1.500	16,4	6,2	3,85	2015
Clara G	Remolques y Servicios Marítimos, S.L.	Gas-Oil	5.440	26,45	15,25	3,3	2008
El Península	Remolques y Servicios Marítimos, S.L.	Gas-Oil	1.250	15,2	6	2,6	2006

### 2\_6\_3 Gánguiles, gabarras y barcazas *\_Hoopers, lighters and barges*

### 2\_6\_4 Grúas flotantes *\_Floating cranes*

### 2\_6\_5 Otros medios flotantes auxiliares de servicio *\_Other auxiliary floating equipment*

## 2\_7 Comunicaciones y planos del puerto *\_Communications and port plans*

### 2\_7\_1 Comunicaciones interiores y accesos terrestres *\_Inner communications and land accesse*

#### 2\_7\_1\_1 Comunicación interior *\_Inner Communication*

#### Carreteras *\_Roads*

Las comunicaciones interiores del Puerto de Santander han mejorado ostensiblemente, ya que el establecimiento de accesos controlados ha permitido una mayor fluidez del tráfico. Las comunicaciones en los nuevos muelles de la Zona de Raos son óptimas por su amplitud. La intercomunicación entre los muelles de Raos y el resto de los muelles, se realiza a través de un puente.

*The internal communications of the Port of Santander have improved considerably, as the use of controlled acces has allowed for a greater traffic flow. The communications in the new docks in the Raos area optimal due to their width.*

#### Ferrocarril *\_Railway*

La red ferroviaria del Puerto de Santander enlaza con la Red Ferroviaria del ADIF a través de dos líneas de conexión. La de ancho convencional con la Estación de mercancías de Maliaño, y la de ancho métrico con la estación de Maliaño.

*The port of Santander Rail Network is linked to the ADIF Rail Network by two connecting lines. The conventional gauge line has the Maliaño freight station, while the metric gauge has the Maliaño station.*



## 2.7.1.2 Accesos terrestres *Road Communication*

### CARRETERA

Los accesos principales son los siguientes:

**Desde Asturias.** Por autovía del Cantábrico (A-8) y carretera N-634, denominada San Sebastián-Bilbao-Santander-La Coruña, que enlaza en Torrelavega con C.N.-611 de Palencia-Santander. De esta última sale un ramal de autovía al Puerto, tramo Bezana-Puerto de Raos.

**Desde Palencia.** Por autovía Cantabria-Meseta (A-67). Carretera N-611.

**Desde Burgos.** Por autovía Cantabria-Meseta (A-67) y carretera N-623, enlazando con la autovía Torrelavega-Santander, y de ésta un ramal al Puerto de Raos.

**Desde Bilbao.** Por la autovía del Cantábrico (A8).

### ROAD

*The main access roads are as follows:*

**From Asturias.** *By the Cantabrian motorway (A-8) and the N-634 road, referred to as the San Sebastian-Bilbao-Santander-La Coruña road, which connects in Torrelavega with C.N.-611 Palencia-Santander. A slip road runs off this latter road to the Port, Bezana-Puerto de Raos section.*

**From Palencia.** *By the Cantabria-Meseta motorway (A-67). N-611 road.*

**From Burgos.** *By the Cantabria-Meseta motorway (A-67) and the N-623 road, linking up with the Torrelavega-Santander motorway, and from this a branch to the Port of Raos.*

**From Bilbao.** *By the Cantabria motorway (A8).*

**FERROCARRIL.** Las líneas ferroviarias que comunican Santander con el resto de España son las siguientes:

El ferrocarril de RENFE de Madrid a Santander por Valladolid y Palencia y el de FEVE de vía métrica, de Santander a Bilbao y de Santander a Oviedo y Gijón.

El acceso al Puerto se realiza únicamente por el complejo portuario de Raos.

**Por avión.** Líneas regulares con Madrid, Barcelona, Málaga, Canarias, Roma, Londres, París, Dusseldorf...

**Tuberías.** No existen, salvo las de enlace entre atracadero de Repsol Química, S.A., y su factoría de Gajano, de 3.800 m de longitud.

**Por otros medios (Cinta transportadora, etc.)** No existen, salvo entre algún almacén y muelle.

**RAILWAY.** *The following railway lines connect Santander with the rest of Spain:*

*The RENFE railway from Madrid to Santander through Valladolid and Palencia and the FEVE metric track railway, from Santander to Bilbao and from Santander to Oviedo and Gijón.*

*Access to the Port is only through the Raos port complex.*

**By plane.** *Regular lines with Madrid, Barcelona, Malaga, Canary Islands, Rome, London, Paris, Dusseldorf...*



**Pipes.** None, except for those linking Repsol Química, S.A.'s berth to its factory in Gajano, 3.800 m long.

**By other means (conveyor belt, etc.)** There are none, except between some warehouse and docks.

## 2\_7\_2 Plano de comunicaciones internas *Inner communications plan*

## 2\_7\_3 Plano de accesos terrestres *Land accesses plan*

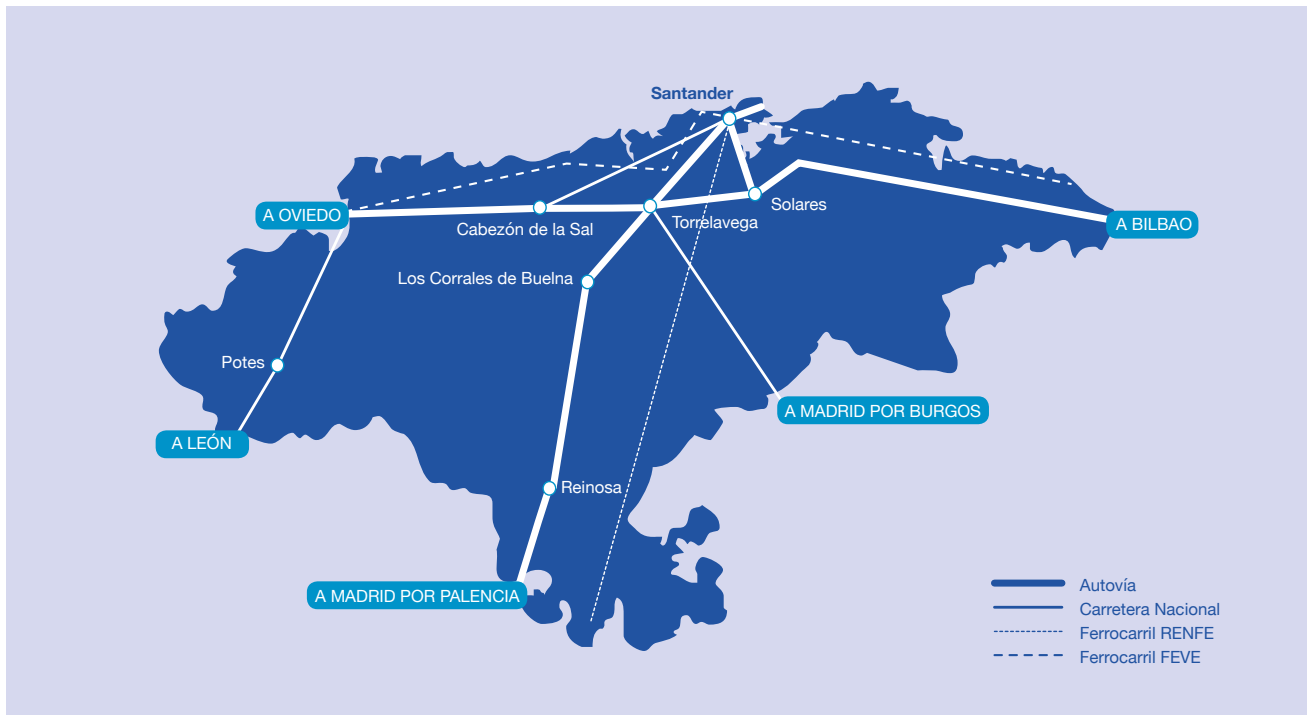



Autorizadas antes de empezar el año y que están vigentes			
1	Terrenos para instalación del Depósito Franco	16-06-1920	Consortio Depósito Franco
2	Edificio embarcadero para el Club Marítimo de Santander, ampliado por O.M. de 5-3-1980	13-08-1934	Real Club Marítimo de Santander
3	Tanque de gasolina en la Dársena de Molnedo. Transferida, con fecha 12-5-1995, de la otorgada originalmente a CAMPSA.	04-07-1936	Repsol Comercial de Productos Petrolíferos
4	Terrenos para el edificio y jardines de la Comandancia Militar de Marina	02-05-1945	Ministerio de Defensa
5	Tubería para captación y elevación de agua	12-07-1949	Marcelino Botín y Sanz de Santuola
6	Tubería para captación y elevación de agua salada al Sureste de "El Promontorio"	31-03-1956	Emilio Botín Sanz de Sautola
7	Edificio para instalación sanitaria en los Muelles de Maliaño	01-09-1961	Jefatura Provincial de Sanidad
8	Instalaciones deportivas para tiro y pista de patinaje al Oeste del Promontorio	17-07-1964	Tiro Nacional de España en Santander
9	Almacén de mercancías que entren o salgan por vía marítima. Calle del Nansa. Transferida de la de D. Agustín Gutierrez Herrería por O.M. de 5-6-1982	30-01-1965	Antonio Madrazo Fernández
10	Almacén de ferretería y maquinaria al Sur de la Avda. de Parayas. Transferida con fecha 08-11-2018 de la otorgada originalmente a Antonio Ubierna y Sucesores por O.M. 25-02-1965 y transferida posteriormente a D. Pedro Garandal Cobo por O.M. de 4-10-1985	26-02-1965	R-Seven Servicios Motorsport, S.L.
11	Transferencia de parte de Actividades Marítimas, S.A. por O.M. de 29-3-1976	Marino de la Fuente, S.A.	
12	Transferencia de parte de Actividades Marítimas, S.A. por O.M. de 23-09-1982	Alvisan, S.A.	
13	Transferencia de parte de Actividades Marítimas, S.A. por O.M. de 29-12-1982	Martinez Fernández, Aurelio	
14	Transferencia de parte de Actividades Marítimas, S.A. por O.M. de 7-6-1985	Toca Larragain, M <sup>a</sup> Consuelo	
15	Transferencia de parte de Actividades Marítimas, S.A. por O.M. de 14-11-1985	Alvisan, S.L.	
16	Transferencia de parte de Actividades Marítimas, S.A. por O.M. de 4-4-1986	Alvisan, S.A.	
17	Transferencia de parte de Actividades Marítimas, S.A. por O.M. de 28-5-1986	Jaime Piris y Cia	
18	Transferencia de parte de Actividades Marítimas, S.A. por O.M. de 9-7-1986	Alvisan, S.A.	
19	Transferencia de parte de Actividades Marítimas, S.A. por O.M. de 27-2-1987	San Miguel Lanza, Rosa	
20	Transferencia de parte de Actividades Marítimas, S.A. por O.M. de 27-2-1987	San Miguel Lanza, Federico	



Autorizadas antes de empezar el año y que están vigentes			
21	Transferencia de parte de Actividades Marítimas, S.A. por O.M. de 27-2-1987	Santamaría Velasco, Federico	
22	Transferencia de parte de Actividades Marítimas, S.A. por O.M. de 11-3-1987	Praxair España, S.A.	
23	Transferencia de parte de Actividades Marítimas, S.A. por O.M. de 22-7-1987		Setien Herra y Cia, S.A.
24	Transferencia de parte de Actividades Marítimas, S.A. por O.M. de 26-10-1987		Almacenes de Raos, S.A
25	Transferencia de parte de Actividades Marítimas, S.A. por O.M. de 16-12-1987		Industrias Plásticas Arroyo, S.A.
26	Transferencia de parte de Actividades Marítimas, S.A. por O.M. de 18-10-1988		Saiz Ortiz, Adolfo
27	Transferencia de parte de Actividades Marítimas, S.A. por O.M. de 21-12-1988		Corporación Radio Televisión Española, S.A.
28	Transferencia de parte de Actividades Marítimas, S.A. por O.M. de 09-06-1989		Sañudo Fernández, Palmira
29	Transferencia de parte de Actividades Marítimas, S.A. por O.M. de 28-2-1990		Laboratorios Arroyo, S.A.
30	Transferencia de parte de Actividades Marítimas, S.A. por O.M. de 27-4-1990		Inmobiliaria Lanca, S.A.
31	Transferencia de parte de Actividades Marítimas, S.A. por O.M. de 20-9-1990		Norclima, S.A.
32	Transferencia de parte de Actividades Marítimas, S.A. por O.M. de 21-10-1993		Gómez Lanza, José Eusebio
33	Transferencia de parte de Actividades Marítimas, S.A. por O.M. de 16-2-1994		Pérez Foronda, Ana María y María Belén
34	Transferencia de parte de Actividades Marítimas, S.A. por O.M. de 15-2-1995		Gutiérrez González, José Antonio y Sáinz Cobo, Joaquín
35	Tanques para gas-oil. Dársena de Maliaño. Transferida con fecha 17-09-2008 de la otorgada originalmente a C.A.M.P.S.A.	16-02-1965	Repsol Comercial de Productos Petrolíferos, S.A.
36	Taller de reparación de vehículos. Transferida, con fecha 24-06-1998, de la otorgada originalmente a Actividades Marítimas S.A.	10-09-1965	Llata Campo, Gregorio y otros
37	Nave industrial. Transferida, con fecha 30-07-1998, de la otorgada originalmente a Actividades Marítimas, S.A.	10-09-1965	Cruz Raos, S.L.
38	Industrial. Polígono de Raos. Actimarsa. Transferida con fecha 14-04-1999 de la otorgada a Actividades Marítimas, S.A.	10-09-1965	Gómez Canales, Carlos y María Patrocinio
39	Industrial. Polígono de Raos. Actimarsa. Transferida con fecha 14-04-1999 de la otorgada a Actividades Marítimas, S.A.	10-09-1965	Gómez Gómez, María
40	Industria de fotograbado. Polígono de Raos. Actimarsa. Transferida con fecha 15-12-1999 de la otorgada a Actividades Marítimas, S.A.	10-09-1965	Rodríguez Dacal, Sebastian y



Autorizadas antes de empezar el año y que están vigentes			
41	Industrial. Polígono de Raos. Actimarsa. Transferida con fecha la otorgada a Actividades Marítimas, S.A.	10-09-1965	Raos Alquiler, S.A.
42	Industria editorial. Polígono de Raos. Actimarsa. Transferida con fecha 15-12-1999 de la otorgada a Actividades Marítimas, S.A	10-09-1965	Compañía de Jesús. Provincia Canónica de España
43	Restauración de muebles, cuadros y demás objetos de valor histórico. Polígono de Raos. Actimarsa. Transferida con fecha 15-03-2000 de la otorgada a Actividades Marítimas, S.A.	10-09-1965	Tipona, S.L.
44	Almacenamiento de vino y comercialización de vinos. Polígono de Raos. Actimarsa. Transferida con fecha 03-05-2000 de la otorgada a Actividades Marítimas, S.A.	10-09-1965	Saiz Abascal, Angel
45	Almacén e industria editorial. Polígono de Raos. Actimarsa. Transferida con fecha 03-05-2000 de la otorgada a Actividades Marítimas, S.A.	10-09-1965	Compañía de Jesús. Provincia canónica de España
46	Industrial. Polígono de Raos. Actimarsa. Transferida con fecha 03-05-2000 de la otorgada a Actividades Marítimas, S.A.	10-09-1965	Estaciones de Servicio Vidal de la Peña, S.A.
47	Industrial. Polígono de Raos. Actimarsa. Transferida con fecha 03-05-2000 de la otorgada a Actividades Marítimas, S.A.	10-09-1965	Estaciones de Servicio Vidal de la Peña, S.A.
48	Industrial. Polígono de Raos. Actimarsa. Transferida con fecha 03-05-2000 de la otorgada a Actividades Marítimas, S.A.	10-09-1965	Pastor Oporto, Concepción y Chiva Pastor, Vicente y Miguel
49	Industrial. Polígono de Raos. Actimarsa. Transferida con fecha 15-06-2000 de la otorgada a Actividades Marítimas, S.A.	10-09-1965	Jaime Piris y Cía, S.L.
50	Industrial. Polígono de Raos. Actimarsa. Transferida con fecha 16-06-2000 de la otorgada a Actividades Marítimas, S.A.	10-09-1965	Amue, S.A.
51	Taller mecánico. Polígono de Raos. Actimarsa. Transferida con fecha 27-06-2000 de la otorgada a Actividades Marítimas, S.A.	10-09-1965	Arriola Fernández, Enrique
52	Industrial. Polígono de Raos. Actimarsa. Transferida con fecha 26-07-2000 de la otorgada a Actividades Marítimas, S.A.	10-09-1965	Mariscos Raos, S.L.
53	Industrial. Polígono de Raos. Actimarsa. Transferida con fecha 13-12-2000 de la otorgada a Actividades Marítimas, S.A.	10-09-1965	Rivas Carrera, M <sup>a</sup> de los Angeles
54	Industrial. Polígono de Raos. Actimarsa. Transferida con fecha 15-12-2000 de la otorgada a Actividades Marítimas, S.A.	10-09-1965	Puente Gutiérrez, Robert y Gómez Villa, Marta
55	Industrial. Polígono de Raos. Actimarsa. Transferida con fecha 24-5-2001 de la otorgada a Actividades Marítimas, S.A.	10-09-1965	Instalaciones Deportivas Raos, S.L.
56	Industrial. Polígono de Raos. Actimarsa. Transferida con fecha 09-08-2001 de la otorgada a Actividades Marítimas, S.A.	10-09-1965	Ruiz de Alda Arbiza, Carlos
57	Industrial. Polígono de Raos. Actimarsa. Transferida con fecha 19-09-2001 de la otorgada a Actividades Marítimas, S.A.	10-09-1965	Gómez Diego, Adolfo y otros
58	Industrial. Polígono de Raos. Actimarsa. Transferida con fecha 19-9-2001 de la otorgada a Actividades Marítimas, S.A.	10-09-1965	Gómez Diego, Adolfo y otros
59	Industrial. Polígono de Raos. Actimarsa. Transferida con fecha 25-04-2002 de la otorgada a Actividades Marítimas, S.A.	10-09-1965	Alqui-Raos, S.L.



**Autorizadas antes de empezar el año y que están vigentes**

60	Industrial. Polígono de Raos. Actimarsa. Transferida con fecha 25-09-2002 de la otorgada a Actividades Marítimas, S.A.	10-09-1965	Gandarillas Pérez, Gonzalo y Alciturri Blanco, Vicente
61	Industrial. Polígono de Raos. Actimarsa. Transferida con fecha 28-10-2002 de la otorgada a Actividades Marítimas, S.A.	10-09-1965	Oporto Ibañez, Serafín Andrés
62	Industrial. Polígono de Raos. Actimarsa. Transferida con fecha 31-03-2003 de la otorgada a Actividades Marítimas, S.A.	10-09-1965	Estaciones de Servicio María Ángeles Sánchez, S.L.
63	Industrial. Polígono de Raos. Actimarsa. Transferida con fecha 31-03-2004 de la otorgada a Actividades Marítimas, S.A.	10-09-1965	Bedia y Fernández Astilleros, S.L.
64	Industrial. Polígono de Raos. Actimarsa. Transferida con fecha 14-10-2004 de la otorgada a Actividades Marítimas, S.A.	10-09-1965	Jota Bilbao, S.L.
65	Industrial. Polígono de Raos. Actimarsa. Transferida con fecha 20-10-2004 de la otorgada a Actividades Marítimas, S.A.	10-09-1965	Setien Herra y Cía, S.A.
66	Industrial. Polígono de Raos. Actimarsa. Transferida con fecha 24-11-2004 de la otorgada a Actividades Marítimas, S.A.	10-09-1965	Cadevesa-Cantabriasil
67	Industrial. Polígono de Raos. Actimarsa. Transferida con fecha 24-11-2004 de la otorgada a Actividades Marítimas, S.A.	10-09-1965	Compañía de Jesús, Provincia Canónica de España
68	Industrial. Polígono de Raos. Actimarsa. Transferida con fecha 24-11-2004 de la otorgada a Actividades Marítimas, S.A.	10-09-1965	Compañía de Jesús, Provincia Canónica de España
69	Industrial. Polígono de Raos. Actimarsa. Transferida con fecha 24-11-2004 de la otorgada a Actividades Marítimas, S.A.	10-09-1965	Compañía de Jesús, Provincia Canónica de España
70	Industrial. Polígono de Raos. Actimarsa. Transferida con fecha 24-11-2004 de la otorgada a Actividades Marítimas, S.A.	10-09-1965	Cuesta Martínez, María Oliva
71	Industrial. Polígono de Raos. Actimarsa. Transferida con fecha 24-11-2004 de la otorgada a Actividades Marítimas, S.A.	10-09-1965	Diego Sañudo, Sefora
72	Industrial. Polígono de Raos. Actimarsa. Transferida con fecha 24-11-2004 de la otorgada a Actividades Marítimas, S.A.	10-09-1965	Fernández Canales, Miguel y Silverio
73	Industrial. Polígono de Raos. Actimarsa. Transferida con fecha 24-11-2004 de la otorgada a Actividades Marítimas, S.A.	10-09-1965	Funeraria la Montañesa, S.A.
74	Industrial. Polígono de Raos. Actimarsa. Transferida con fecha 24-11-2004 de la otorgada a Actividades Marítimas, S.A.	10-09-1965	González Llorente, Juan José
75	Industrial. Polígono de Raos. Actimarsa. Transferida con fecha 24-11-2004 de la otorgada a Actividades Marítimas, S.A.	10-09-1965	Hermanos Palazuelos, S.A.
76	Industrial. Polígono de Raos. Actimarsa. Transferida con fecha 24-11-2004 de la otorgada a Actividades Marítimas, S.A.	10-09-1965	Hermanos Palazuelos, S.A.
77	Industrial. Polígono de Raos. Actimarsa. Transferida con fecha 24-11-2004 de la otorgada a Actividades Marítimas, S.A.	10-09-1965	Hermanos Palazuelos, S.A.
78	Industrial. Polígono de Raos. Actimarsa. Transferida con fecha 24-11-2004 de la otorgada a Actividades Marítimas, S.A.	10-09-1965	Inmobiliaria Abascal Ruiz, S.A.
79	Industrial. Polígono de Raos. Actimarsa. Transferida con fecha 24-11-2004 de la otorgada a Actividades Marítimas, S.A.	10-09-1965	Jaén Alonso, José Ramón



Autorizadas antes de empezar el año y que están vigentes			
80	Industrial. Polígono de Raos. Actimarsa. Transferida con fecha 24-11-2004 de la otorgada a Actividades Marítimas, S.A.	10-09-1965	Pacheco Valduesa, Gonzalo
81	Industrial. Polígono de Raos. Actimarsa. Transferida con fecha 24-11-2004 de la otorgada a Actividades Marítimas, S.A.	10-09-1965	Rocel Cantabria, S.L.
82	Industrial. Polígono de Raos. Actimarsa. Transferida con fecha 24-11-2004 de la otorgada a Actividades Marítimas, S.A.	10-09-1965	Roso, S.L.
83	Industrial. Polígono de Raos. Actimarsa. Transferida con fecha 24-11-2004 de la otorgada a Actividades Marítimas, S.A.	10-09-1965	Valle, Ballina y Fernández, S.A.
84	Industrial. Polígono de Raos. Actimarsa. Transferida con fecha 24-11-2004 de la otorgada a Actividades Marítimas, S.A.	10-09-1965	Gómez Alvarez, Francisco
85	Industrial. Polígono de Raos. Actimarsa. Transferida con fecha 15-12-2004 de la otorgada a Actividades Marítimas, S.A.	10-09-1965	Agudo Castanedo, Agustin
86	Industrial. Polígono de Raos. Actimarsa. Transferida con fecha 15-12-2004 de la otorgada a Actividades Marítimas, S.A.	10-09-1965	Allica González, Manuel Angel
87	Industrial. Polígono de Raos. Actimarsa. Transferida con fecha 15-12-2004 de la otorgada a Actividades Marítimas, S.A.	10-09-1965	Amue, S.A.
88	Industrial. Polígono de Raos. Actimarsa. Transferida con fecha 15-12-2004 de la otorgada a Actividades Marítimas, S.A.	10-09-1965	Amue, S.A.
89	Industrial. Polígono de Raos. Actimarsa. Transferida con fecha 15-12-2004 de la otorgada a Actividades Marítimas, S.A.	10-09-1965	Bezanilla Pardo, Antonio
90	Industrial. Polígono de Raos. Actimarsa. Transferida con fecha 15-12-2004 de la otorgada a Actividades Marítimas, S.A.	10-09-1965	Brañamar, S.A.
91	Industrial. Polígono de Raos. Actimarsa. Transferida con fecha 15-12-2004 de la otorgada a Actividades Marítimas, S.A.	10-09-1965	Cagigas Ruiz, Enrique-Samuel y Guimarey Villa, Josefa
92	Industrial. Polígono de Raos. Actimarsa. Transferida con fecha 15-12-2004 de la otorgada a Actividades Marítimas, S.A.	10-09-1965	Liberbank, S.A.
93	Industrial. Polígono de Raos. Actimarsa. Transferida con fecha 15-12-2004 de la otorgada a Actividades Marítimas, S.A.	10-09-1965	Cruz Raos, S.L.
94	Industrial. Polígono de Raos. Actimarsa. Transferida con fecha 15-12-2004 de la otorgada a Actividades Marítimas, S.A.	10-09-1965	Cruz Raos, S.L.
95	Industrial. Polígono de Raos. Actimarsa. Transferida con fecha 15-12-2004 de la otorgada a Actividades Marítimas, S.A.	10-09-1965	Cuesta Sainz, María y Cristina
96	Industrial. Polígono de Raos. Actimarsa. Transferida con fecha 15-12-2004 de la otorgada a Actividades Marítimas, S.A.	10-09-1965	Diez Martínez, Martín y Herrera Pérez, M <sup>a</sup> Elisa
97	Industrial. Polígono de Raos. Actimarsa. Transferida con fecha 15-12-2004 de la otorgada a Actividades Marítimas, S.A.	10-09-1965	Docal Elizondo, Jose Antonio y Soldevilla Roldan, M <sup>a</sup> del Rosario
98	Industrial. Polígono de Raos. Actimarsa. Transferida con fecha 15-12-2004 de la otorgada a Actividades Marítimas, S.A.	10-09-1965	Echevarri García, Ramón
99	Industrial. Polígono de Raos. Actimarsa. Transferida con fecha 15-12-2004 de la otorgada a Actividades Marítimas, S.A.	10-09-1965	Echevarri García, Ramón



Autorizadas antes de empezar el año y que están vigentes			
100	Industrial. Polígono de Raos. Actimarsa. Transferida con fecha 15-12-2004 de la otorgada a Actividades Marítimas, S.A.	10-09-1965	Espósito del Águila, Raffaele y Pérez Espósito, M <sup>a</sup> Teresa
101	Industrial. Polígono de Raos. Actimarsa. Transferida con fecha 15-12-2004 de la otorgada a Actividades Marítimas, S.A.	10-09-1965	Euroalmacenes de Cantabria, S.A.
102	Industrial. Polígono de Raos. Actimarsa. Transferida con fecha 15-12-2004 de la otorgada a Actividades Marítimas, S.A.	10-09-1965	Euroalmacenes de Cantabria, S.A.
103	Industrial. Polígono de Raos. Actimarsa. Transferida con fecha 15-12-2004 de la otorgada a Actividades Marítimas, S.A.	10-09-1965	Fernández, S.C.
104	Industrial. Polígono de Raos. Actimarsa. Transferida con fecha 15-12-2004 de la otorgada a Actividades Marítimas, S.A.	10-09-1965	Ferretería Santander, S.L.
105	Industrial. Polígono de Raos. Actimarsa. Transferida con fecha 15-12-2004 de la otorgada a Actividades Marítimas, S.A.	10-09-1965	García Varona, Emilio
106	Industrial. Polígono de Raos. Actimarsa. Transferida con fecha 15-12-2004 de la otorgada a Actividades Marítimas, S.A.	10-09-1965	Gómez Oviedo, S.L.
107	Industrial. Polígono de Raos. Actimarsa. Transferida con fecha 15-12-2004 de la otorgada a Actividades Marítimas, S.A.		González Cuevas, M <sup>a</sup> Carmen
108	Industrial. Polígono de Raos. Actimarsa. Transferida con fecha 15-12-2004 de la otorgada a Actividades Marítimas, S.A.	10-09-1965	Gutiérrez Mantecón, Luis
109	Industrial. Polígono de Raos. Actimarsa. Transferida con fecha 15-12-2004 de la otorgada a Actividades Marítimas, S.A.	10-09-1965	Lanza Toca, M <sup>a</sup> Jesús
110	Industrial. Polígono de Raos. Actimarsa. Transferida con fecha 15-12-2004 de la otorgada a Actividades Marítimas, S.A.	10-09-1965	Laredo Herrero, M <sup>a</sup> Luisa y Gómez Alonso, Luis
111	Industrial. Polígono de Raos. Actimarsa. Transferida con fecha 15-12-2004 de la otorgada a Actividades Marítimas, S.A.	10-09-1965	Marcas por Menos, S.L.
112	Industrial. Polígono de Raos. Actimarsa. Transferida con fecha 15-12-2004 de la otorgada a Actividades Marítimas, S.A.	10-09-1965	Mateo Irastorza, Marcelo y Miguel Martín, Domingo
113	Industrial. Polígono de Raos. Actimarsa. Transferida con fecha 15-12-2004 de la otorgada a Actividades Marítimas, S.A.	10-09-1965	Maza Uslé, José Manuel y Alonso Cruzado, M <sup>a</sup> Carlota
114	Industrial. Polígono de Raos. Actimarsa. Transferida con fecha 15-12-2004 de la otorgada a Actividades Marítimas, S.A.	10-09-1965	Raos Alquiler, S.A.
115	Industrial. Polígono de Raos. Actimarsa. Transferida con fecha 15-12-2004 de la otorgada a Actividades Marítimas, S.A.	10-09-1965	Raos Alquiler, S.A.
116	Industrial. Polígono de Raos. Actimarsa. Transferida con fecha 15-12-2004 de la otorgada a Actividades Marítimas, S.A.	10-09-1965	Recuperaciones Industriales 2000, S.L.
117	Industrial. Polígono de Raos. Actimarsa. Transferida con fecha 15-12-2004 de la otorgada a Actividades Marítimas, S.A.	10-09-1965	Revuelta Villarroel, Antonio Jesús
118	Industrial. Polígono de Raos. Actimarsa. Transferida con fecha 15-12-2004 de la otorgada a Actividades Marítimas, S.A.	10-09-1965	Robledo García, Víctor
119	Industrial. Polígono de Raos. Actimarsa. Transferida con fecha 15-12-2004 de la otorgada a Actividades Marítimas, S.A.	10-09-1965	Ruiz Diego, Gloria y Cobo Martínez, José A.



Autorizadas antes de empezar el año y que están vigentes			
120	Industrial. Polígono de Raos. Actimarsa. Transferida con fecha 15-12-2004 de la otorgada a Actividades Marítimas, S.A.	10-09-1965	Santos Maza, Jose Vicente
121	Industrial. Polígono de Raos. Actimarsa. Transferida con fecha 15-12-2004 de la otorgada a Actividades Marítimas, S.A.	10-09-1965	Sastre Blanco, José Aurelio y Arnaiz Canal, M <sup>a</sup> Rosenda
122	Industrial. Polígono de Raos. Actimarsa. Transferida con fecha 15-12-2004 de la otorgada a Actividades Marítimas, S.A.	10-09-1965	Setien Herrá y Cía, S.A.
123	Industrial. Polígono de Raos. Actimarsa. Transferida con fecha 15-12-2004 de la otorgada a Actividades Marítimas, S.A.	10-09-1965	Solano Crespo, José Javier y Jesús
124	Industrial. Polígono de Raos. Actimarsa. Transferida con fecha 16-12-2004 de la otorgada a Actividades Marítimas, S.A.	10-09-1965	Samecu, S.L.
125	Industrial. Polígono de Raos. Actimarsa. Transferida con fecha 21-12-2004 de la otorgada a Actividades Marítimas, S.A.	10-09-1965	Fernández Iglesias, Martín e Hijos
126	Industria mecánica y calderería. Polígono de Raos. Actimarsa. Transferida con fecha 21-12-2004 de la otorgada a Actividades Marítimas, S.A.	10-09-1965	Fernández Iglesias, Martín e Hijos
127	Industrial. Polígono de Raos. Actimarsa. Transferida con fecha 22-12-2004 de la otorgada a Actividades Marítimas, S.A.	10-09-1965	Terán Ruiz, Gabriel
128	Industrial. Polígono de Raos. Actimarsa. Transferida con fecha 17-02-2005 de la otorgada a Actividades Marítimas, S.A.	10-09-1965	Aguilera Moro, Luis
129	Industrial. Polígono de Raos. Actimarsa. Transferida con fecha 17-02-2005 de la otorgada a Actividades Marítimas, S.A.	10-09-1965	Ayuso Bustillo, Andrea
130	Industrial. Polígono de Raos. Actimarsa. Transferida con fecha 17-02-2005 de la otorgada a Actividades Marítimas, S.A.	10-09-1965	Fernández Cossio, María Dolores
131	Industrial. Polígono de Raos. Actimarsa. Transferida con fecha 17-02-2005 de la otorgada a Actividades Marítimas, S.A.	10-09-1965	Fernández Cossio, María Dolores Carmen M <sup>a</sup> y Quintana Fernández, Pilar
132	Industrial. Polígono de Raos. Actimarsa. Transferida con fecha 17-02-2005 de la otorgada a Actividades Marítimas, S.A.	10-09-1965	Puente Aja, Felipe
133	Industrial. Polígono de Raos. Actimarsa. Transferida con fecha 17-02-2005 de la otorgada a Actividades Marítimas, S.A.	10-09-1965	Puente Aja, Felipe
134	Industrial. Polígono de Raos. Actimarsa. Transferida con fecha 17-02-2005 de la otorgada a Actividades Marítimas, S.A.	10-09-1965	Puente Alonso, Julia
135	Industrial. Polígono de Raos. Actimarsa. Transferida con fecha 21-04-2005 de la otorgada a Actividades Marítimas, S.A.	10-09-1965	Mier Fernández, Carolina
136	Industrial. Polígono de Raos. Actimarsa. Transferida con fecha 21-04-2005 de la otorgada a Actividades Marítimas, S.A.	10-09-1965	Mier Fernández, Elena
137	Industrial. Polígono de Raos. Actimarsa. Transferida con fecha 13-12-2005 de la otorgada a Actividades Marítimas, S.A.	10-09-1965	Fernández Gumiel, David
138	Industrial. Polígono de Raos. Actimarsa. Transferida con fecha 14-12-2005 de la otorgada a Actividades Marítimas, S.A.	10-09-1965	Neumático y Accesorios Seraux, S.L.
139	Industrial. Polígono de Raos. Actimarsa. Transferida con fecha 20-01-2006 de la otorgada a Actividades Marítimas, S.A.	10-09-1965	Gómez Martín, Manuel Alberto



Autorizadas antes de empezar el año y que están vigentes			
140	Industrial. Polígono de Raos. Actimarsa. Transferida con fecha 20-01-2006 de la otorgada a Actividades Marítimas, S.A.	10-09-1965	Sagolia, S.L.
141	Industrial. Polígono de Raos. Actimarsa. Transferida con fecha 25-10-2006 de la otorgada a Actividades Marítimas, S.A.	10-09-1965	Alqui-Raos, S.L.
142	Industrial. Polígono de Raos. Actimarsa. Transferida con fecha 25-10-2006 de la otorgada a Actividades Marítima, S.A.	10-09-1965	Mecanizados Industriales Raos, S.L.
143	Industrial. Polígono de Raos. Actimarsa. Transferida con fecha 25-04-2007 de la otorgada a Actividades Marítimas, S.A.	10-09-1965	Llorente Electricidad, S.A.
144	Inspección técnica de vehículos. Polígono de Raos. Actimarsa. Transferida con fecha 10-01-2008 de la otorgada a Actividades Marítimas, S.A.	10-09-1965	Grupo Itevelesa, S.L.
145	Industrial. Polígono de Raos. Actimarsa. Transferida con fecha 07-03-2008 de la otorgada a Actividades Marítimas, S.A.	10-09-1965	Setién Herrá y Cía., S.A.
146	Taller de reparación de camiones. Polígono de Raos. Actimarsa. Transferida con fecha 07-04-2008 de la otorgada a Actividades Marítimas, S.A.	10-09-1965	Roso, S.L.
147	Industrial. Polígono de Raos. Actimarsa. Transferida con fecha 07-04-2008 de la otorgada a Actividades Marítimas, S.A.	10-09-1965	Roso, S.L.
148	Industrial. Polígono de Raos. Actimarsa. Transferida con fecha 07-04-2008 de la otorgada a Actividades Marítimas, S.A.	10-09-1965	Transp. Márquez Fadrique Peñalva, S.L.L.
149	Industrial. Polígono de Raos. Actimarsa. Transferida con fecha 28-04-2008 de la otorgada a Actividades Marítimas, S.A.	10-09-1965	Global Lift Equipment, S.L.
150	Industrial. Polígono de Raos. Actimarsa. Transferida con fecha 05-08-2008 de la otorgada a Actividades Marítimas, S.A.	10-09-1965	C.F. Ocupacional y Gestión Villa, S.L.
151	Industrial. Polígono de Raos. Actimarsa. Transferida con fecha 18-09-2008 de la otorgada a Actividades Marítimas, S.A.	10-09-1965	Esmade, S.A.
152	Industrial. Polígono de Raos. Actimarsa. Transferida con fecha 05-11-2008 de la otorgada a Actividades Marítimas, S.A.	10-09-1965	Peón Ceballos, María Angeles
153	Industrial. Polígono de Raos. Actimarsa. Transferida con fecha 21-05-2009 de la otorgada a Actividades Marítimas, S.A.	10-09-1965	Cableder, S.L.
154	Industrial. Polígono de Raos. Actimarsa. Transferida con fecha 25-11-2009 de la otorgada a Actividades Marítimas, S.A.	10-09-1965	Serhos del Norte, S.L.
155	Industrial. Polígono de Raos. Actimarsa. Transferida con fecha 21-02-2011 de la otorgada a Actividades Marítimas, S.A.	10-09-1965	Metaltec Montajes Industriales, S.L.
156	Almacén y taller de reparación de automóviles. Polígono de Raos Actimarsa. Transferida con fecha 29-04-2011 de la otorgada a Actividades Marítimas, S.A.	10-09-1965	Motos San Miguel
157	Industrial. Polígono de Raos. Actimarsa. Transferida con fecha 18-08-2011 de la otorgada a Actividades Marítimas, S.A.	10-09-1965	Serhos del Norte, S.L.
158	Industrial. Polígono de Raos. Actimarsa. Transferida con fecha 06-09-2011 de la otorgada a Actividades Marítimas, S.A.	10-09-1965	Inmopolis Real Estate Investment, S.L.



Autorizadas antes de empezar el año y que están vigentes			
159	Industrial. Polígono de Raos. Actimarsa. Transferida con fecha 18-05-2012 de la otorgada a Actividades Marítimas, S.A.	10-09-1965	Lavín Cubillas, Albert-John.
160	Industrial. Polígono de Raos. Actimarsa. Transferida con fecha 28-06-2013 de la otorgada a Actividades Marítimas, S.A.	10-09-1965	Gómez Amigo, Isidro
161	Industrial. Polígono de Raos. Actimarsa. Transferida con fecha 28-06-2013 de la otorgada a Actividades Marítimas, S.A.	10-09-1965	Gómez Amigo, Antonio
162	Industrial. Polígono de Raos. Actimarsa. Transferida con fecha 28-06-2013 de la otorgada a Actividades Marítimas, S.A.	10-09-1965	Gómez Amigo, Alberto
163	Industrial. Polígono de Raos. Actimarsa. Transferida con fecha 27-11-2013 de la otorgada a Actividades Marítimas, S.A.	10-09-1965	Solar San Mauro, José Manuel
164	Industrial. Polígono de Raos. Actimarsa. Transferida con fecha 27-11-2013 de la otorgada a Actividades Marítimas, S.A.	10-09-1965	Sagolia, S.L.
165	Industrial. Polígono de Raos. Actimarsa. Transferida con fecha 20-06-2014 de la otorgada a Actividades Marítimas, S.A.	10-09-1965	Hermanos Diego 2010, S.L.
166	Industrial. Polígono de Raos. Actimarsa. Transferida con fecha 30-09-2014 de la otorgada a Actividades Marítimas, S.A.	10-09-1965	Selcansa, S.A.
167	Industrial. Polígono de Raos. Actimarsa. Transferida con fecha 30-09-2014 de la otorgada a Actividades Marítimas, S.A.	10-09-1965	El Buen Pastor, S.L.
168	Industrial. Polígono de Raos. Actimarsa. Transferida con fecha 17-12-2014 de la otorgada a Actividades Marítimas, S.A.	10-09-1965	López Gómez, María Begoña
169	Industrial. Polígono de Raos. Actimarsa. Transferida con fecha 19-02-2015 de la otorgada a Actividades Marítimas, S.A.	10-09-1965	Taller de Pintura Palacios, S.L.
170	Industrial. Polígono de Raos. Actimarsa. Transferida con fecha 22-04-2015 de la otorgada a Actividades Marítimas, S.A.	10-09-1965	Luis Antonio Manrique Ordax
171	Industrial. Polígono de Raos. Actimarsa. Transferida con fecha 27-04-2015 de la otorgada a Actividades Marítimas, S.A.	10-09-1965	Lotasol, S.L.
172	Industrial. Polígono de Raos. Actimarsa. Transferida con fecha 11-12-2015 de la otorgada a Actividades Marítimas, S.A.	10-09-1965	Polsan, S.L.
173	Almacenamiento de mercancías. Polígono de Raos. Actimarsa. Transferida con fecha 08-02-2016 de la otorgada a Actividades Marítimas, S.A.	10-09-1965	Estación de Servicio M <sup>o</sup> Ángeles Sánchez
174	Industrial. Polígono de Raos. Actimarsa. Transferida con fecha 08/02/2016 de la otorgada a Actividades Marítimas, S.A.	10-09-1965	Luis A. Peña Casanova
175	Industrial. Polígono de Raos. Actimarsa. Transferida con fecha 11/03/2016 de la otorgada a Actividades Marítimas, S.A.	10-09-1965	La Patrulla Gestión Inmobiliaria, S.L.
176	Industrial. Polígono de Raos. Actimarsa. Transferida con fecha 11/03/2016 de la otorgada a Actividades Marítimas, S.A.	10-09-1965	La Patrulla Gestión Inmobiliaria, S.L.
177	Industrial. Polígono de Raos. Actimarsa. Transferida con fecha 11/03/2016 de la otorgada a Actividades Marítimas, S.A.	10-09-1965	La Patrulla Gestión Inmobiliaria, S.L.
178	Industrial. Polígono de Raos. Actimarsa. Transferida con fecha 11/03/2016 de la otorgada a Actividades Marítimas, S.A.	10-09-1965	La Patrulla Gestión Inmobiliaria, S.L.



Autorizadas antes de empezar el año y que están vigentes			
179	Centro de depuración de moluscos bivalvos. Polígono de Raos Actimarsa. Transferida con fecha 17/10/2016 de la otorgada a Actividades Marítimas, S.A.	10-09-1965	Mariscos El Cabo, S.L.
180	Industrial. Polígono de Raos. Actimarsa. Transferida con fecha 26/04/2017 de la otorgada a Actividades Marítimas, S.A.	10-09-1965	Inverdóriga Gestión, S.L.
181	Industrial. Polígono de Raos. Actimarsa. Transferida con fecha 12/09/2017 de la otorgada a Actividades Marítimas, S.A.	10-09-1965	Josefa Arias Gutiérrez
182	Industrial. Polígono de Raos. Actimarsa. Transferida con fecha 15/11/2017 de la otorgada a Actividades Marítimas, S.A.	10-09-1965	Sagolia, S.L.
183	Industrial. Polígono de Raos. Actimarsa. Transferida con fecha 22/12/2017 de la otorgada a Actividades Marítimas, S.A.	10-09-1965	Unomatricula, S.L.
184	Industrial. Polígono de Raos. Actimarsa. Transferida con fecha 18-01-2018 de la otorgada a Actividades Marítimas, S.A.	10-09-1965	Brual Contratas y Obras Públicas, S.L.U
185	Industrial. Polígono de Raos. Actimarsa. Transferida con fecha 08-03-2018 de la otorgada a Actividades Marítimas, S.A.	10-09-1965	Carral Ortiz Pérez Pando, S.L.
186	Industrial. Polígono de Raos. Actimarsa. Transferida con fecha 11-04-2018 de la otorgada a Actividades Marítimas, S.A.	10-09-1965	David Cruz Sánchez
187	Industrial. Polígono de Raos. Actimarsa. Transferida con fecha 23-04-2018 de la otorgada a Actividades Marítimas, S.A.	10-09-1965	Luis Giménez Escalante
188	Industrial. Polígono de Raos. Actimarsa. Transferida con fecha 08-05-2018 de la otorgada a Actividades Marítimas, S.A.	10-09-1965	Hnos. Echevarría Elices, C.B.
189	Industrial. Polígono de Raos. Actimarsa. Transferida con fecha 30-05-2018 de la otorgada a Actividades Marítimas, S.A.	10-09-1965	Carral Ortiz Pérez Pando, S.L.
190	Industrial. Polígono de Raos. Actimarsa. Transferida con fecha 30-05-2018 de la otorgada a Actividades Marítimas, S.A.	10-09-1965	Velería Yarda, S.C.
191	Industrial. Polígono de Raos. Actimarsa. Transferida con fecha 30-05-2018 de la otorgada a Actividades Marítimas, S.A.	10-09-1965	Maria Ángeles Arce Lanza
192	Industrial. Polígono de Raos. Actimarsa. Transferida con fecha 26-06-2018 de la otorgada a Actividades Marítimas, S.A.	10-09-1965	Luis Aguilera Moro
193	Industrial. Polígono de Raos. Actimarsa. Transferida con fecha 26-06-2018 de la otorgada a Actividades Marítimas, S.A.	10-09-1965	Carral Ortiz Pérez Pando, S.L.
194	Industrial. Polígono de Raos. Actimarsa. Transferida con fecha 26-06-2018 de la otorgada a Actividades Marítimas, S.A.	10-09-1968	Pilalva Inves, S.L.
195	Industrial. Polígono de Raos. Actimarsa. Transferida con fecha 24-07-2018 de la otorgada a Actividades Marítimas, S.A.	10-09-1968	Formas y Servicios Norte, S.L.
196	Industrial. Polígono de Raos. Actimarsa. Transferida con fecha 23-01-2019 de la otorgada a Actividades Marítimas, S.A.	10-09-1965	Distribuciones Frigoríficas Hermanos Mesones, S.L.
197	Industrial. Polígono de Raos. Actimarsa. Transferida con fecha 23-01-2019 de la otorgada a Actividades Marítimas, S.A.	10-09-1965	Distribuciones Frigoríficas Hermanos Mesones, S.L.
198	Industrial. Polígono de Raos. Actimarsa. Transferida con fecha 11-02-2019 de la otorgada a Actividades Marítimas, S.A.	10-09-1965	Block Santander, S.L.



Autorizadas antes de empezar el año y que están vigentes			
199	Industrial. Polígono de Raos. Actimarsa. Transferida con fecha 17-09-2019 de la otorgada a Actividades Marítimas, S.A.	10-09-1965	La Patrulla Gestión Inmobiliaria, S.L.
200	Industrial. Polígono de Raos. Actimarsa. Transferida con fecha 17-09-2019 de la otorgada a Actividades Marítimas, S.A.	10-09-1965	La Patrulla Gestión Inmobiliaria, S.L.
201	Industrial. Polígono de Raos. Actimarsa. Transferida con fecha 17-09-2019 de la otorgada a Actividades Marítimas, S.A.	10-09-1965	La Patrulla Gestión Inmobiliaria, S.L.
202	Industrial. Polígono de Raos. Actimarsa. Transferida con fecha 02-10-2019 de la otorgada a Actividades Marítimas, S.A.	10-09-1965	Novatecan Soluciones, S.L.
203	Industrial. Polígono de Raos. Actimarsa. Transferida con fecha 22-11-2019 de la otorgada a Actividades Marítimas, S.A.	10-09-1965	Sergio Hernández González
204	Industrial. Polígono de Raos. Actimarsa. Transferida con fecha 11-10-2018 de la otorgada a Actividades Marítimas, S.A.	10-09-1968	Luis Mateo Gómez Alonso
205	Industrial. Polígono de Raos. Actimarsa. Transferida con fecha 13-12-2018 de la otorgada a Actividades Marítimas, S.A.	10-09-1968	Commercial Marine North Coast, S.L.
206	Muelle de descarga de petróleo y sus derivados y tubería de descarga al Sur de la baliza de la Comba. Transferida por O.M. de 16-11-1987 de la otorgada originalmente a Calatrava, S.A.	22-06-1966	Repsol Química, S.A
207	Almacén de mercancías que entren y salgan por vía marítima. Oeste Dársena Maliaño. Transferida con fecha 20-12-2016 de la otorgada originalmente a Bergé y Cía, S.A.	13-07-1966	Bergé Marítima, S.L.
208	Edificio para la Escuela Reconocida de Náutica en la Ribera de San Martín	19-06-1967	Gobierno Regional de Cantabria
209	Carga y descarga de cereales de buque a silo. Muelle Margen Norte hasta Avda Sotileza. Transferida con fecha 18-05-2012 de la otorgada originalmente a Almacenes, Transitos y Expediciones, S.A	29-11-1968	Cementos Alfa, S.A
210	Puerto Deportivo. Puerto Deportivo Marina del Cantábrico. Transferida con fecha 03-05-2000 de la otorgada a Marina del Cantábrico.	20-05-1977	Marina de Santander, S.A.
211	Almacén de mercancía general. Oeste Dársena Maliaño. Transferida con fecha 20-12-2016 de la otorgada originalmente a Bergé y Cía, S.A.	18-10-1977	Bergé Marítima, S.L.
212	Centro integrado de transportes de mercancías en la zona portuaria de Raos	21-04-1989	Gobierno Regional de Cantabria
213	Instalación para el almacenamiento y cargue de cemento. Ampliada el 25-10-2006. Espigón Central de Raos	22-07-1992	Cementos Alfa, S.A.
214	Instalaciones náutico deportivas Pedreña	18-05-1993	Proyectos Pedreña, S.A.
215	Almacén de mercancías, guarda y mantenimiento de maquinaria y oficinas. Calles Río Deva, Río Miera y vial paralelo al cierre del recinto portuarios. Transferida con fecha 20-12-2016 de la otorgada originalmente a Bergé y Cía, S.A.	28-05-1997	Bergé Marítima, S.L.
216	Red de saneamiento de la bahía de Santander	01-10-1997	Gobierno Regional de Cantabria





<b>Autorizadas antes de empezar el año y que están vigentes</b>			
217	Almacenamiento de mercancía en general. Río Nansa. Transferida con fecha 21/07/2017, de la otorgada inicialmente a Angel Yllera, S.A.	29-09-1998	Bergé Marítima, S.L.
218	Ocupar un edificio, con destino al desarrollo de su actividad de Operación de telecomunicaciones. Dársena de Maliaño.	16-06-1999	Vodafone Ono, S.A.
219	Trazado de tubería de impulsión hacia la estación depuradora. Faro de San Vicente.	27-06-2000	Gobierno Regional de Cantabria
220	Almacenamiento de carga general a mover por buques surtos en el Puerto de Santander. Espigón Norte de Raos.	19-09-2000	Bergé y Cía, S.A.
221	Centro de iniciativas artesanales y plaza temática de la pesca. Dársena de Maliaño. Transferida, con fecha 25-9-2002, de la otorgada originalmente al Ayuntamiento de Santander	12-12-2001	Santurban, S.A.
222	Aparcamiento subterráneo. Dársena de Molnedo	19-06-2002	Ayuntamiento de Santander
229	Terminal para graneles sólidos minerales. Espigón Norte de Raos. Transferida con fecha 28-11-2017, de la otorgada originalmente U.T.E. Urbaser, S.A.-Terminales Marítimas de Santander, S.A.	19-06-2002	Noatum Terminal Santander, S.A.U.
223	Almacén de mercancías, guarda y mantenimiento de maquinaria y oficinas. Avenida de Parayas.	12-02-2003	Bergé Marítima, S.A.
224	Almacenamiento de palets, bobinas de papel y mercancía en General. Muelle de Maliaño	06-04-2006	Cantabriasil, S.A
225	Edificio Car de Vela. Dársena de Molnedo	30-06-2006	Real Federación Española de Vela
226	Almacenamiento de Sulfato para su exportación. Espigón Norte de Raos	13-12-2006	Cadevesa
227	Instalación, conservación, distribución, arrendamiento y venta de maquinaria eléctrica naval e industrial. Zona de Wissocq, al Este de la C.N. 635	18-05-2007	Aguisol, S.L.
228	Construcción y explotación de una terminal de Graneles Sólidos Alimentarios. Espigón Norte de Raos	18-05-2007	TASA.
229	Almacenamiento de maquinaria industrial y naval para su reparación, alquiler y venta. Polígono de Raos. Actimarsa.	18-05-2007	Viuda de Martín Martín, S.A.
230	Instalación aparato surtidor y tanque mecánico subterráneo de 20.000 litros. Dársena de Molnedo.	20-11-2007	Repsol Comercial de Productos Petrolíferos, S.A.
231	Construcción y explotación de una rampa Ro-Ro y una nave destinada a almacenamiento de productos forestales y mercancía general limpia. Margen Norte	27-02-2008	Cantabriasil, S.A.
232	Museo artesanal o costumbrista de la mar, exposiciones temporales Actividades culturales, educativas, medio ambientales o de promoción turística, una cafetería con porche exterior, y el acondicionamiento paisajístico del entorno	13-05-2008	Ayto. San Vicente de la Barquera
233	Instalación y uso de una tubería de descarga de melaza y almacenamiento en el Depósito Franco	30-06-2008	AB Azucarera Ebro, S.L.
234	Almacén de carbón. Zona de Wissocq	18-09-2008	Hercos Parayas, S.A.



<b>Autorizadas antes de empezar el año y que están vigentes</b>			
235	Muelle construido en el canal de entrada de la dársena de Maliaño	18-12-2008	Global SteelWire, S.A.
236	Almacenamiento de mercancías. Avenidas de Parayas. Transferida con fecha 28-06-2016, de la otorgada originalmente a Angel Yllera, S.A.	16-09-2009	Banco Santander, S.A.
237	Terminal de uso particular para descarga y tránsito de graneles pulverulentos. Espigón Norte de Raos	04-11-2009	Raos Aditivos para la Construcción, S.L.
238	Unificar autorizaciones de canalización y centro de transformación. Zona Servicio del Puerto.	04-11-2009	Viesgo Distribución Eléctrica, S.L.
239	Instalación, conservación, distribución, arrendamiento y venta de maquinaria eléctrica, naval e industrial. Zona de Wissocq	31-03-2010	RIU, S.A.
240	Instalación de bomba para la toma de agua de mar y tubería hasta su vivero. Muelle de Pedreña.	31-03-2010	Sociedad Cooperativa Ambojo
241	Instalación de tubería subterránea hasta la arqueta de bombeo, para la toma de agua. Pedreña.	26-05-2010	Ana María Bedia Trueba
242	Edificio para equipamiento cultural. Muelle Albareda (área 17 del Plan Especial de Ordenación del Sistema General Portuario del Puerto de Santander.	18-06-2012	Fundación Marcelino Botín-Sanz de Sautuola y López
243	Edificio para equipamiento deportivo, en el área de San Martín (área 1 del Plan Especial de Ordenación del Sistema General Portuario del Puerto de Santander	17-10-2012	Real Federación Española de Vela
244	Venta y reparación de vehículos. Zona de Wissocq, en la Confluencia de la Avda. de Parayas y la calle Río Miera	17-10-2012	Hercos Parayas, S.A.
245	Instalación para recepción y embarque de productos sódicos. Espigón Norte Raos (Área 10.1 Plan Especial de Ordenación del Sistema General Portuario del Puerto de Santander).	22-02-2013	Solvay Química, S.L.
246	Almacenamiento de mercancías. Zona de Wissocq, al Este de la C.N. 635. Calle Río Deva	13-11-2013	Cargas y Descargas Velasco, S.A.
247	Atraque de embarcaciones deportivas. Dársena Molnedo	18-12-2013	Real Club Marítimo de Santander.
248	Pantalanes flotantes para pequeñas embarcaciones. Dársena Molnedo	18-12-2013	Grupo Deportivo de Mar.
249	Pantalanes flotantes para pequeñas embarcaciones. Dársena Molnedo	18-12-2013	Agrupación Deportiva Cultural Molnedo.
250	Atraque de embarcaciones deportivas. Sur Dársena de Maliaño.	19-03-2014	Sociedad de Pesca Deportiva y Recreo "HERPESCA"
251	Guarda de maquinaria, camiones, materiales y mercancías portuarias; taller de reparación y servicio de los elementos anteriormente citados e instalaciones propias de su actividad. Calle Río Deva.	19-03-2014	Cargas y Descargas Velasco, S.A.
252	Proyecto toma de agua de mar de la Escuela Técnica Superior de Náutica de la Universidad de Cantabria. Dique de Gamazo.	19-03-2014	Universidad de Cantabria.
253	Instalación de pantalanés flotantes para el atraque de embarcaciones deportivas. Dársena de Molnedo	20-06-2014	Club Amigos de Puertochico.



Autorizadas antes de empezar el año y que están vigentes			
254	Nave con destino a actividad de importación, exportación, Depósito y transformación de acero. Espigón Norte de Raos (área 10.1 del Plan Especial de Ordenación del Sistema General Portuario del Puerto de Santander).	18-07-2014	Santander Coated Solutions, S.L.
255	Instalación de pantalanés flotantes para el amarre de embarcaciones deportivas y de recreo. Dársena de Molnedo.	30-09-2014	Medelcomar, S.L.
256	Canalización subterránea para alojar servicios de telecomunicaciones por cable. Polígono de Actimarsa.	17-12-2014	Vodafone Ono, S.A.
257	Concesionario de vehículos de la marca Volkswagen. Polígono de Wissocq.	19-02-2015	Hercos Parayas, S.A.
258	Concesionario de vehículos de la marca Audi. Polígono de Wissocq.	19-02-2015	Hercos Parayas, S.A.
259	Tuberías para la conducción de graneles líquidos y Pulverulentos. Muelle de Maliaño.	17-06-2015	Consorcio del Depósito Franco de Santander
260	Sede operativa de la Sociedad. Espigón Norte de Raos.	08-10-2015	Sociedad de Estiba y Desestiba del Puerto de Santander (SAGEP)
261	Servicio de mantenimiento y limpieza de todo tipo de Vehículos a tracción mecánica y plataformas, incluyendo los trabajos de engrase y cambio de líquidos. Calles Peña Vejo y Río Deva.	08-10-2015	José Antonio Blanco Diestro
262	Prestación del servicio de limpieza. Espigón Norte de Raos.	17-12-2015	Urbaser, S.A.
263	Báscula pesadora de camiones y acometida para el suministro de energía eléctrica. Espigón Norte de Raos.	17-12-2015	Consignatarios de Barcos de Santander, S.A. COBASA
264	Pantalanes flotantes para el amarre de embarcaciones de recreo. Muelle Norte. Dársena Maliaño.	01-03-2016	Asociación Varadero
265	Ocupación y explotación "Marquesina", situada en Margen Norte, para almacenamiento de maquinaria y cassetes utilizados para el transporte intraportuario	14-10-2016	Cantabriasil, S.A.
266	Módulos para control, recogida de documentación y entrega de vehículos nuevos para exportación	14-10-2016	Cantabriasil, S.A.
267	Almacenamiento mercancías procedentes o con destino a los buques que operen en el Puerto Santander y guarda de utillaje de la Sociedad. Espigón Norte de Raos.	03-03-2017	Bergé Marítima, S.L.
268	Instalación de hostelería y centro de interpretación. Dique de Gamazo.	03-03-2017	La Caseta de Bombas, S.L.
269	Recepción y expedición de cargas, parking y transferencia entre vehículos de mercancías e instalación de carpa de almacenamiento y módulos oficina. Espigón central Raos.	03-03-2017	Intermodal Sea Solutions, S.L.
270	Pantalán flotante, rompeolas e instalaciones anexas para la venta de billetes. Exterior Dique de Gamazo.	12-05-2017	Embarcadero San Martín, S.L.
271	Instalación de dos básculas puente, con su caseta de control. Espigón Norte de Raos.	12-05-2017	Cantabriasil, S.A.



Autorizadas antes de empezar el año y que están vigentes			
272	Instalación de pantalanes flotantes para el amarre de embarcaciones deportivas y de recreo. Dársena San José y Orconera.	12-05-2017	Ayuntamiento de Astillero
273	Instalación de telescopios turísticos, para su disposición al público en general. Palacete Embarcadero y Faro Cabo Mayor.	20-10-2017	Binoculares Turísticos Panorámicos, S.L.
274	Canalización subterránea para alojar servicios de telecomunicaciones por cable. Polígono de Raos. Actimarsa.	20-10-2017	Vodafone Ono, S.A.
275	Actividad de importación, exportación, depósito y transformación de productos siderúrgicos. Espigón Norte de Raos.	18-12-2017	Santander Coated Solutions, S.L.
276	Actividad de mayorista de pesca procedente de la subasta de productos pesqueros. Local nº 4. Lonja de Pescado. Santander.	22-02-2018	Pescados Santander, S.A.
277	Reparación y almacenaje de las artes de pesca, aparejos y pertrechos. Bodega nº 49. Lonja de Pescado. Santander.	08-05-2018	Madre del Creador, S.C.
278	Reparación y almacenaje de las artes de pesca, aparejos y pertrechos. Bodega nº 25. Lonja de Pescado. Santander.	08-05-2018	Madre del Creador, S.C.
279	Reparación y almacenaje de artes de pesca, aparejos y pertrechos necesarios para el desarrollo de la actividad pesquera. Bodega nº 7. Lonja de Pescado. Santander.	08-05-2018	Armement Tenia, S.A.R.L.
280	Reparación y almacenaje de artes de pesca, aparejos y pertrechos Necesarios para el desarrollo de la actividad pesquera. Bodega nº 18. Lonja de Pescado. Santander.	08-05-2018	Armement Tenia, S.A.R.L.
281	Reparación y almacenaje de artes de pesca, aparejos y pertrechos Necesarios para el desarrollo de la actividad pesquera. Bodega nº 2. Lonja de Pescado. Santander.	08-05-2018	Toca Saiz, S.C.
282	Subestación eléctrica. Líneas subterráneas Sub. Cacicedo-Sub. Puerto y Sub. Nueva Montaña-Sub. Puerto. Área 10. Raos.	10-10-2018	Viesgo Distribución Eléctrica, S.L.
283	Centro logistic de vehículos automóviles procedentes de tráfico Marítimo, en la etapa previa a su reexpedición. Espigón Central de Raos del Puerto de Santander.	13-12-2018	Bergé Gefco, S.L.
284	Oficina. Lonja de Pescado. Santander	13-12-2018	Brisas de la Montaña, S.C.
285	Reparación y almacenaje de las artes de pesca, aparejos y pertrechos Necesarios para el desarrollo de la actividad pesquera. Bodega nº 29. Lonja de Pescado. Santander.	13-12-2018	Brisas de la Montaña, S.C.
286	Reparación y almacenaje de las artes de pesca, aparejos y pertrechos Necesarios para el desarrollo de la actividad pesquera. Bodega nº 50. Lonja de Pescado. Santander.	13-12-2018	Brisas de la Montaña, S.C.
287	Reparación y almacenaje de las artes de pesca, aparejos y pertrechos Necesarios para el desarrollo de la actividad pesquera. Bodega nº 32. Lonja de Pescado. Santander.	13-12-2018	Manuel Pérez San Miguel
288	Reparación y almacenaje de las artes de pesca, aparejos y pertrechos Necesarios para el desarrollo de la actividad pesquera. Bodega nº 33. Lonja de Pescado. Santander.	13-12-2018	Manuel Pérez San Miguel



Autorizadas antes de empezar el año y que están vigentes			
289	Reparación y almacenaje de las artes de pesca, aparejos y pertrechos Necesarios para el desarrollo de la actividad pesquera. Bodega nº 45. Lonja de Pescado. Santander.	13-12-2018	Luis M. Vila Herrero
290	Reparación y almacenaje de las artes de pesca, aparejos y pertrechos Necesarios para el desarrollo de la actividad pesquera. Bodega nº 52. Lonja de Pescado. Santander.	13-12-2018	Luis M. Vila Herrero
291	Instalación de pantalanés flotantes para el amarre de embarcaciones de recreo. Dársena de Maliaño.	11-03-2019	Asociación de Pesca Sotileza
292	Centro logístico de vehículos importados a través del Puerto de Santander. Espigón central de Raos	11-03-2019	Síntax Logística, S.A.
293	Reparación y almacenaje de artes de pesca, aparejos y pertrechos Necesarios para el desarrollo de la actividad pesquera. Bodega nº 28. Lonja de Pescado. Santander	11-03-2019	Francisco Javier Villegas Isa
294	Explotación de una terminal de graneles líquidos en el Puerto de Santander. Espigón central de Raos	30-04-2019	Alkion Terminal Santander, S.A.U.
295	Recepción y expedición de mercancía general ro-ro. Espigón central de Raos.	30-04-2019	CLdN Shipping Lines Spain, S.L.
296	Reparación y almacenaje de artes de pesca, aparejos y pertrechos Necesarios para el desarrollo de la actividad pesquera. Bodega nº 43. Lonja de Pescado. Santander.	30-04-2019	Jacinto Costas Toca
297	Reparación y almacenaje de artes de pesca, aparejos y pertrechos Necesarios para el desarrollo de la actividad pesquera. Bodega nº 44. Lonja de Pescado. Santander.	30-04-2019	Jacinto Costas Toca
298	Canalización para acometida de gas natural a la empresa Santander Coated Solutions, S.L. Espigón norte de Raos.	30-04-2019	Ned España Distribución Gas, S.A.U.
299	Oficina de turismo. Edificio Servicios Puerto de Pedreña.	09-10-2019	Ayuntamiento Marina de Cudeyo
300	Instalación de pantalán flotante, donde atracan las embarcaciones para efectuar el suministro de combustible. Dársena de Molnedo	09-10-2019	Polsan, S.L.
302	Amarre de embarcaciones, mediante el sistema de boyas y muertos Muelle del Puntal de Somo.	12-12-2019	Asociación Deportiva Cultural Pescadores de Somo
303	Almacenamiento mercancía general no peligrosa, procedente del embarque y desembarque de buques. Zona de Wissocq.	12-12-2019	Consorcio de la Zona Franca de Santander
304	Edificio con destino a expedición de billetes a pasajeros en navegación en aguas de la zona de servicio del puerto, oficinas y despacho de bebidas y snacks. Muelle Calderón.	12-12-2019	Los Reginas, S.L.
305	Instalación de módulos móviles para el desarrollo de actividades Complementarias de la operativa de carga rodada en el Puerto de Santander. Espigón norte.	12-12-2019	Noatum Terminal Polivalente Santander.



Autorizadas en el año 2020			
1	Pantalanes flotantes para pequeñas embarcaciones. Dársena Maliaño.	03-03-2020	Sociedad de Pesca Deportiva y Recreo "HERPESCA"
2	Construcción y explotación de una estación de suministro de GNL como combustible para buques, destinada a uso particular y en exclusiva del concesionario. Muelle de Maliaño. Puerto de Santander.	26-05-2020	Repsol LNG Holding, S.A.
3	Industrial. Polígono de Raos. Actimarsa	26-05-2020	Ana y César Construcciones, S.L.
4	Sede Operativa de la Sociedad. Espigón Norte de Raos.	23-10-2020	Sociedad de Estiba y Desestiba del Puerto de Santander.
5	Instalación de tubería subterránea hasta la arqueta de bombeo, para la toma de agua. Pedreña	23-10-2020	Ana María Trueba Bedia
6	Edificio para expedición de billetes a pasajeros en navegación en aguas de la zona de servicio del puerto, oficinas y despacho de bebidas y snacks. Muelle Calderón.	23-10-2020	Los Reginas, S.L.
7	Construcción y explotación de una terminal pública marítima de fertilizantes sólidos para la prestación del servicio portuario de manipulación de mercancías, abierta al tráfico general. Espigón norte de Raos.	23-10-2020	COBASA, S.A.
8	Reparación y almacenaje de artes de pesca, aparejos y pertrechos Necesarios para el desarrollo de la actividad pesquera. Bodega nº 39. Lonja de Pescado. Santander.	23-10-2020	Boteros Amarradores Puerto, S.L.
9	Reparación y almacenaje de artes de pesca, aparejos y pertrechos Necesarios para el desarrollo de la actividad pesquera. Bodega nº 9. Lonja de Pescado. Santander.	16-12-2020	Unión Marina, S.L.
10	Reparación y almacenaje de artes de pesca, aparejos y pertrechos Necesarios para el desarrollo de la actividad pesquera. Bodega nº 12. Lonja de Pescado. Santander.	16-12-2020	Unión Marina, S.L.
11	Reparación y almacenaje de artes de pesca, aparejos y pertrechos Necesarios para el desarrollo de la actividad pesquera. Bodega nº 13. Lonja de Pescado. Santander.	16-12-2020	Unión Marina, S.L.
12	Reparación y almacenaje de artes de pesca, aparejos y pertrechos Necesarios para el desarrollo de la actividad pesquera. Bodega nº 20. Lonja de Pescado. Santander.	16-12-2020	Unión Marina, S.L.
13	Reparación y almacenaje de artes de pesca, aparejos y pertrechos Necesarios para el desarrollo de la actividad pesquera. Bodega nº 11. Lonja de Pescado. Santander.	16-12-2020	Sukarri, S.L.
14	Reparación y almacenaje de artes de pesca, aparejos y pertrechos Necesarios para el desarrollo de la actividad pesquera. Bodega nº 21. Lonja de Pescado. Santander.	16-12-2020	Sukarri, S.L.
15	Reparación y almacenaje de artes de pesca, aparejos y pertrechos Necesarios para el desarrollo de la actividad pesquera. Bodega nº 22. Lonja de Pescado. Santander.	16-12-2020	Sukarri, S.L.
16	Construcción y explotación de una terminal pública de contenedores para la prestación del servicio portuario de manipulación de mercancías abierta al tráfico general. Espigón norte de Raos.	16-12-2020	NSCT Investments, S.L.

Las autorizadas en el año, incluyen las transmisiones.



#### 4\_1 Tráfico de pasaje *Passenger Traffic*

##### 4\_1\_1 Pasajeros *Passengers*

##### 4\_1\_1\_1 Pasajeros, número *Passengers, number*

		Cabotaje <i>Domestic</i>	Exterior <i>Foreign</i>	Interior	Total
<b>En régimen de transporte</b> <i>Shipping lines</i>	Embarcados <i>Embarked</i>		37.221	294.198	<b>331.419</b>
	Desembarcados <i>Disembarked</i>		35.972		<b>35.972</b>
	En tránsito / In Transit				<b>0</b>
	<b>Total</b>		<b>73.193</b>	<b>294.198</b>	<b>367.391</b>
<b>De crucero</b> <i>Cruise</i>	En tránsito <i>In Transit</i>				<b>51</b>
	Inicio de línea <i>Starting a cruise</i>				<b>0</b>
	Fin de línea <i>Ending a cruise</i>				<b>0</b>
	<b>Total</b>				<b>51</b>
<b>Otros pasajeros</b>	<b>Total</b>				<b>29.112</b>
<b>TOTAL</b>		<b>73.193</b>	<b>294.198</b>		<b>396.554</b>

##### 4\_1\_1\_2 Pasajeros de línea regular, número, puertos de origen y destino *Passengers of regular shipping lines, number, ports of origin and destination*

Puerto de embarque y desembarque <i>Port of origin and destination</i>	Cabotaje <i>Domestic</i>		Exterior <i>Foreign</i>		Total
	Embarcados <i>Embarked</i>	Desembarcados <i>Disembarked</i>	Embarcados <i>Embarked</i>	Desembarcados <i>Disembarked</i>	
Cork	0	0	1.308	1.291	<b>2.599</b>
Plymouth	0	0	3.627	8.309	<b>11.936</b>
Pole	0	0	23	22	<b>45</b>
Portsmouth	0	0	32.263	26.204	<b>58.467</b>
Rosslare	0	0	0	56	<b>56</b>
Santander	0	0	0	90	<b>90</b>
	0	0	0	0	<b>0</b>
<b>TOTAL</b>	<b>0</b>	<b>0</b>	<b>37.221</b>	<b>35.972</b>	<b>73.193</b>



#### 4\_1\_2 Automóviles en régimen pasaje. Número de unidades *Automobiles with passengers, number of vehicles*

	Tipo de vehículo <i>Type of vehicle</i>	Embarcados <i>Embarked</i>	Desembarcados <i>Disembarked</i>	Total
<b>Cabotaje</b> <i>Domestic</i>	Motocicletas <i>Motorcycles (0004)</i>	0	0	0
	Coches <i>Cars (0005 y 0005l)</i>	0	0	0
	Furgonetas <i>Vans (0006)</i>	0	0	0
	Autobuses <i>Buses (0007 y 0008)</i>	0	0	0
	<b>Total</b>	<b>0</b>	<b>0</b>	<b>0</b>
<b>Exterior</b> <i>Foreign</i>	Motocicletas <i>Motorcycles (0004)</i>	632	747	1.379
	Coches <i>Cars (0005 y 0005l)</i>	14.944	15.102	30.046
	Furgonetas <i>Vans (0006)</i>	0	0	0
	Autobuses <i>Buses (0007 y 0008)</i>	0	6	6
	<b>Total</b>	<b>15.576</b>	<b>15.855</b>	<b>31.431</b>
<b>TOTAL</b>		<b>15.576</b>	<b>15.855</b>	<b>31.431</b>

#### 4\_2 Buques *Vessels*

##### 4\_2\_1 Buques mercantes *Merchant ships*

##### 4\_2\_1\_1 Distribución por tonelaje *Distribution by tonnage*

		Hasta 3.000 G.T. <i>Up to 3.000 G.T.</i>	De 3.001 a 5.000 G.T. <i>From 3.001 to 5.000 G.T.</i>	De 5.001 a 10.000 G.T. <i>From 5.001 to 10.000 G.T.</i>	De 10.001 a 25.000 G.T. <i>From 10.001 to 25.000 G.T.</i>	De 25.001 a 50.000 G.T. <i>From 25.001 to 50.000 G.T.</i>	Más de 50.000 G.T. <i>More than 50.000 G.T.</i>	Total
<b>Españoles</b> <i>Spanish</i>	Número <i>Number</i>	8	9	3	0	1	0	21
	G.T. <i>G.T.</i>	5.578	37.677	17.201	0	30.998	0	91.454
<b>Extranjeros</b> <i>Foreign</i>	Número <i>Number</i>	320	184	118	358	241	87	1.308
	G.T. <i>G.T.</i>	808.956	702.479	845.013	7.689.560	8.988.398	5.680.367	24.714.773
<b>Total</b>	Número <i>Number</i>	<b>328</b>	<b>193</b>	<b>121</b>	<b>358</b>	<b>242</b>	<b>87</b>	<b>1.329</b>
	G.T. <i>G.T.</i>	<b>814.534</b>	<b>740.156</b>	<b>862.214</b>	<b>7.689.560</b>	<b>9.019.396</b>	<b>5.680.367</b>	<b>24.806.227</b>
<b>% Sobre el total</b>	Número <i>Number</i>	24,68%	14,52%	9,10%	26,94%	18,21%	6,55%	100,00%
	G.T. <i>G.T.</i>	3,28%	2,98%	3,48%	31,00%	36,36%	22,90%	100,00%



4\_2\_1\_2 Distribución por bandera\_*Distribution by flag*

Banderas_ <i>Flags</i>	Número_ <i>Number</i>	G.T._ <i>G.T.</i>
Alemania	22	911.279
Antigua y Barbuda	127	575.686
Barbados	24	73.800
Bélgica	100	2.268.291
China	1	23.386
Chipre	86	575.423
Croacia	2	87.434
Dinamarca	15	39.549
Dominica	1	7.522
E.E.U.U.	1	61.321
España	21	91.454
Filipinas	1	24.872
Finlandia	10	56.270
Francia	143	4.467.213
Gibraltar	29	757.375
Gran Bahamas	34	949.815
Grecia	27	1.015.254
Holanda	125	477.161
Hong Kong	13	381.758
Irlanda	29	121.447
Is. Marshall	9	369.938
Isla de Man	4	94.814
Islas Caimán	4	116.707
Islas Cook	1	19.069
Japón	6	227.671
Jordania	1	12.262
Letonia	3	7.553
Liberia	17	400.857
Lituania	2	7.652
Luxemburgo	1	2.451
Malta	159	3.055.256
Noruega	54	2.390.594
Panamá	51	1.742.561
Portugal	91	1.665.859
Reino Unido	37	254.494



Banderas_Flags	Número_Number	G.T._G.T.
Rusia	26	90.803
S. Vicente y Granadina	4	10.537
Santa Kitts-Nevis	1	741
Singapur	21	924.658
Suecia	17	405.608
Turquía	7	29.955
Vanuatu	2	9.877
<b>TOTAL</b>	<b>1.329</b>	<b>24.806.227</b>

## 4\_2\_1\_3 Distribución por tipos de buques

Tipo de buques_Type of vessels	Españoles_Spanish		Extranjeros_Foreign		Total		
	Número_Number	G.T._G.T.	Número_Number	G.T._G.T.	Número_Number	G.T._G.T.	
Graneleros líquidos_Tankers	Graneleros líquidos - Tanques	0	0	72	472.156	72	472.156
	<b>Total</b>	<b>0</b>	<b>0</b>	<b>72</b>	<b>472.156</b>	<b>72</b>	<b>472.156</b>
Graneleros sólidos_Bulk-carriers	Graneleros sólidos	7	29.988	101	1.683.110	108	1.713.098
	<b>Total</b>	<b>7</b>	<b>29.988</b>	<b>101</b>	<b>1.683.110</b>	<b>108</b>	<b>1.713.098</b>
Carga general_General cargo	Carga General	5	24.890	501	2.244.915	506	2.269.805
	Transportes Especializados	0	0	0	0	0	0
<b>Total</b>	<b>5</b>	<b>24.890</b>	<b>501</b>	<b>2.244.915</b>	<b>506</b>	<b>2.269.805</b>	
Ro-Ro_Ro Ro	Ro-Ro Mercancías	1	30.998	484	15.632.758	485	15.663.756
	Ro-Ro Mixtos	0	0	144	4.649.783	144	4.649.783
	Ro-Ro Pasaje	0	0	0	0	0	0
	<b>Total</b>	<b>1</b>	<b>30.998</b>	<b>628</b>	<b>20.282.541</b>	<b>629</b>	<b>20.313.539</b>
Pasaje_Passengers	Pasaje Crucero	0	0	0	0	0	0
	Pasaje Rápido	0	0	0	0	0	0
	Pasaje Otros Buques	0	0	0	0	0	0
	<b>Total</b>	<b>0</b>	<b>0</b>	<b>0</b>	<b>0</b>	<b>0</b>	<b>0</b>



Tipo de buques_Type of vessels	Españoles_Spanish		Extranjeros_Foreign		Total		
	Número_Number	G.T._G.T.	Número_Number	G.T._G.T.	Número_Number	G.T._G.T.	
Portacontenedores_ Containers	Portacontenedores	0	0	5	30.552	5	30.552
	<b>Total</b>	<b>0</b>	<b>0</b>	<b>5</b>	<b>30.552</b>	<b>5</b>	<b>30.552</b>
Otros buques mercantes_Other merchant ships	Pesqueros de altura congeladores	1	1.348	1	1.499	2	2.847
	Otros Buques	7	4.230	0	0	7	4.230
	<b>Total</b>	<b>8</b>	<b>5.578</b>	<b>1</b>	<b>1.499</b>	<b>9</b>	<b>7.077</b>
<b>TOTAL</b>	<b>21</b>	<b>91.454</b>	<b>1.308</b>	<b>24.714.773</b>	<b>1.329</b>	<b>24.806.227</b>	

#### 4\_2\_2 Buques de guerra\_Warships

	Españoles_Spanish	Extranjeros_Foreign	Total
Número_Number	1	0	1
G.T._G.T.	52	0	52

#### 4\_2\_3 Embarcaciones de pesca fresca\_Fishing fresh ships

Con base en el Puerto		
Número_Number	24	
G.T._G.T.	4.945	

#### 4\_2\_4 Embarcaciones de recreo\_Pleasure boats

Con base en el puerto_Based in the port	Tipo_Type	Número_Number	Eslora media_Average length	Manga media_Average beam
Santander	Deportivos o de Recreo	2.518	8	3
	Excursiones	0	0	0
	Veleros*	0	0	0
	<b>Total</b>	<b>2.518</b>	<b>8</b>	<b>3</b>

\*Incluido en el dato de deportivos o de Recreo.



#### 4\_2\_5 Buques entrados para desguace *\_Ships entered for breaking up*

		Hasta 3.000 G.T. <i>Up to 3.000 G.T.</i>	De 3.001 a 5.000 G.T. <i>From 3.001 to 5.000 G.T.</i>	De 5.001 a 10.000 G.T. <i>From 5.001 to 10.000 G.T.</i>	De 10.001 a 25.000 G.T. <i>From 10.001 to 25.000 G.T.</i>	De 25.001 a 50.000 G.T. <i>From 25.001 to 50.000 G.T.</i>	Más de 50.000 G.T. <i>More than 50.000 G.T.</i>	Total
Españoles_ <i>Spanish</i>	Número_ <i>Number</i>	0	0	0	0	0	0	0
	G.T. <i>G.T.</i>	0	0	0	0	0	0	0
Extranjeros_ <i>Foreign</i>	Número_ <i>Number</i>	0	0	0	0	0	0	0
	G.T. <i>G.T.</i>	0	0	0	0	0	0	0
<b>TOTAL</b>	Número_ <i>Number</i>	0	0	0	0	0	0	0
	G.T. <i>G.T.</i>	0	0	0	0	0	0	0

#### 4\_2\_6 Otras embarcaciones *\_Other ships*

Tipo <i>Type</i>	Número <i>Number</i>	G.T. <i>G.T.</i>
Otros buques	20	42.780
Pesqueros de litoral	1	160
<b>TOTAL</b>	<b>21</b>	<b>42.940</b>



## 4\_3 Mercancías, toneladas\_Goods, tons

## 4\_3\_1 Movidas por muelles y atraques del servicio\_Handled at Port Authority quays and berths

Mercancías_ Goods	Cabotaje_Domestic			Exterior_Foreign			Total		
	Embarcadas_ Loaded	Desembarcadas_ Unloaded	Total	Embarcadas_ Loaded	Desembarcadas_ Unloaded	Total	Embarcadas_ Loaded	Desembarcadas_ Unloaded	Total
<b>a) Graneles líquidos_Liquid bulks</b>									
Abonos naturales y artificiales					4.751	<b>4.751</b>		4.751	<b>4.751</b>
Melaza					11.650	<b>11.650</b>		11.650	<b>11.650</b>
Productos químicos				12.675	1.802	<b>14.477</b>	12.675	1.802	<b>14.477</b>
				<b>12.675</b>	<b>18.203</b>	<b>30.878</b>	<b>12.675</b>	<b>18.203</b>	<b>30.878</b>
<b>b) Graneles sólidos por instalac. especial_Dry bulks by special installation</b>									
Pienso y forrajes					44.005	<b>44.005</b>		44.005	<b>44.005</b>
Cereales y sus harinas					213.459	<b>213.459</b>		213.459	<b>213.459</b>
Carbones y coque de petróleo					214.398	<b>214.398</b>		214.398	<b>214.398</b>
Carbonato sódico				252.278		<b>252.278</b>	252.278		<b>252.278</b>
Abonos naturales y artificiales					98.088	<b>98.088</b>		98.088	<b>98.088</b>
Tortas de soja					51.132	<b>51.132</b>		51.132	<b>51.132</b>
Potasas					6.106	<b>6.106</b>		6.106	<b>6.106</b>
				<b>252.278</b>	<b>627.187</b>	<b>879.465</b>	<b>252.278</b>	<b>627.187</b>	<b>879.465</b>
<b>c) Graneles sólidos sin instalac. especial_Dry bulks without special installation</b>									
Maderas y corcho				16.193		<b>16.193</b>	16.193		<b>16.193</b>
Manganeso	3.516		<b>3.516</b>	12.901	198.913	<b>211.814</b>	16.416	198.913	<b>215.330</b>
Pienso y forrajes				10.634	91.851	<b>102.485</b>	10.634	91.851	<b>102.485</b>
M. de hierro/ prerreducido					39.571	<b>39.571</b>		39.571	<b>39.571</b>
Otros minerales				10.887	16.844	<b>27.730</b>	10.887	16.844	<b>27.730</b>
Turba					6.596	<b>6.596</b>		6.596	<b>6.596</b>
Cereales y sus harinas					10.105	<b>10.105</b>		10.105	<b>10.105</b>



Mercancías_ Goods	Cabotaje_Domestic			Exterior_Foreign			Total		
	Embarcadas_ Loaded	Desembarcadas_ Unloaded	Total	Embarcadas_ Loaded	Desembarcadas_ Unloaded	Total	Embarcadas_ Loaded	Desembarcadas_ Unloaded	Total
Cemento		37.943	<b>37.943</b>	4.451		<b>4.451</b>	4.451	37.943	<b>42.394</b>
Resto de mercancía					20.197	<b>20.197</b>		20.197	<b>20.197</b>
Sulfato sódico				294.811		<b>294.811</b>	294.811		<b>294.811</b>
Chatarra de hierro					133.314	<b>133.314</b>		133.314	<b>133.314</b>
Azúcar					35.516	<b>35.516</b>		35.516	<b>35.516</b>
Abonos naturales y artificiales					382.473	<b>382.473</b>		382.473	<b>382.473</b>
Sepiolita				16.075		<b>16.075</b>	16.075		<b>16.075</b>
Cuarzo		22.241	<b>22.241</b>					22.241	<b>22.241</b>
Productos químicos					6.768	<b>6.768</b>		6.768	<b>6.768</b>
Ferroaleaciones				11.750	9.143	<b>20.893</b>	11.750	9.143	<b>20.893</b>
Tortas de soja				13.148	71.483	<b>84.630</b>	13.148	71.483	<b>84.630</b>
Arenas naturales				4.763		<b>4.763</b>	4.763		<b>4.763</b>
Lingotillo					19.998	<b>19.998</b>		19.998	<b>19.998</b>
Potasas					18.021	<b>18.021</b>		18.021	<b>18.021</b>
	<b>3.516</b>	<b>60.185</b>	<b>63.700</b>	<b>395.611</b>	<b>1.060.794</b>	<b>1.456.406</b>	<b>399.127</b>	<b>1.120.979</b>	<b>1.520.106</b>

**d) Mercancía general\_General cargo**

Maderas y corcho	47		<b>47</b>	21.261	27.948	<b>49.208</b>	21.308	27.948	<b>49.256</b>
Materiales de construcción	118		<b>118</b>	83.505	28.227	<b>111.732</b>	83.622	28.227	<b>111.850</b>
Maquinaria, aparatos, herramientas, repu	152	3	<b>156</b>	80.728	63.803	<b>144.531</b>	80.881	63.806	<b>144.687</b>
Gases energéticos del petróleo				0	0	<b>0</b>	0	0	<b>0</b>
Gas natural					586	<b>586</b>		586	<b>586</b>
Pienso y forrajes				594	69	<b>663</b>	594	69	<b>663</b>
Piritas					23	<b>23</b>		23	<b>23</b>
M. de hierro/ prerreducido					153	<b>153</b>		153	<b>153</b>
Sal común				52		<b>52</b>	52		<b>52</b>



Mercancías_ Goods	Cabotaje_Domestic			Exterior_Foreign			Total		
	Embarcadas_ Loaded	Desembarcadas_ Unloaded	Total	Embarcadas_ Loaded	Desembarcadas_ Unloaded	Total	Embarcadas_ Loaded	Desembarcadas_ Unloaded	Total
Otros productos alimenticios				49.239	35.764	<b>85.004</b>	49.239	35.764	<b>85.004</b>
Otros productos siderúrgicos	525		<b>525</b>	89.606	151.072	<b>240.678</b>	90.131	151.072	<b>241.203</b>
Otros productos petrolíferos				53	764	<b>817</b>	53	764	<b>817</b>
Otros productos metalúrgicos				9.740	15.766	<b>25.506</b>	9.740	15.766	<b>25.506</b>
Otros minerales	12.453		<b>12.453</b>	33.098	944	<b>34.042</b>	45.551	944	<b>46.495</b>
Frutas, hortalizas y legumbres				1.629	289	<b>1.918</b>	1.629	289	<b>1.918</b>
Turba				192	1.957	<b>2.149</b>	192	1.957	<b>2.149</b>
Cereales y sus harinas				968	141	<b>1.109</b>	968	141	<b>1.109</b>
Cemento				25	191	<b>216</b>	25	191	<b>216</b>
Resto de mercancía		1	<b>1</b>	54.430	49.319	<b>103.749</b>	54.430	49.320	<b>103.749</b>
Sulfato sódico				638		<b>638</b>	638		<b>638</b>
Carbones y coque de petróleo				2.762	52	<b>2.815</b>	2.762	52	<b>2.815</b>
Carbonato sódico				89.290	2.315	<b>91.605</b>	89.290	2.315	<b>91.605</b>
Caolín				466	95	<b>561</b>	466	95	<b>561</b>
Chatarra desguace				70		<b>70</b>	70		<b>70</b>
Aceites y grasas				21.845	7.281	<b>29.125</b>	21.845	7.281	<b>29.125</b>
Azúcar					743	<b>743</b>		743	<b>743</b>
Fosfatos				20		<b>20</b>	20		<b>20</b>
Vinos, bebida, alcoholes y derivados				19.923	1.672	<b>21.595</b>	19.923	1.672	<b>21.595</b>
Abonos naturales y artificiales				23		<b>23</b>	23		<b>23</b>
Pescado congelado				1.804	3.547	<b>5.350</b>	1.804	3.547	<b>5.350</b>
Alambrón de hierro	1.120		<b>1.120</b>	33.548	58	<b>33.606</b>	34.668	58	<b>34.726</b>
Tabaco, cacao, café y especias				8.063	515	<b>8.578</b>	8.063	515	<b>8.578</b>



Mercancías_ Goods	Cabotaje_Domestic			Exterior_Foreign			Total		
	Embarcadas_ Loaded	Desembarcadas_ Unloaded	Total	Embarcadas_ Loaded	Desembarcadas_ Unloaded	Total	Embarcadas_ Loaded	Desembarcadas_ Unloaded	Total
Tara plataforma, camión, carga (Ro-Ro)	1.816		<b>1.816</b>	259.172	210.242	<b>469.414</b>	260.988	210.242	<b>471.230</b>
Tara contenedores				27.344	24.754	<b>52.097</b>	27.344	24.754	<b>52.097</b>
Bioetanol				92	193	<b>284</b>	92	193	<b>284</b>
Papel y pasta				23.577	143.072	<b>166.649</b>	23.577	143.072	<b>166.649</b>
Automóviles y sus piezas	220		<b>220</b>	342.100	199.239	<b>541.338</b>	342.319	199.239	<b>541.558</b>
Sepiolita				4.550	25	<b>4.574</b>	4.550	25	<b>4.574</b>
Habas de soja				23		<b>23</b>	23		<b>23</b>
Cuarzo				24		<b>24</b>	24		<b>24</b>
Productos químicos				55.319	92.121	<b>147.441</b>	55.319	92.121	<b>147.441</b>
Ferroaleaciones				120	50	<b>170</b>	120	50	<b>170</b>
Fuel-oil				3		<b>3</b>	3		<b>3</b>
Conservas				57.217	3.737	<b>60.954</b>	57.217	3.737	<b>60.954</b>
Granito				3.971	2.041	<b>6.013</b>	3.971	2.041	<b>6.013</b>
	<b>16.451</b>	<b>4</b>	<b>16.455</b>	<b>1.377.083</b>	<b>1.068.768</b>	<b>2.445.851</b>	<b>1.393.534</b>	<b>1.068.772</b>	<b>2.462.306</b>
<b>TOTAL</b>	<b>19.967</b>	<b>60.189</b>	<b>80.156</b>	<b>2.037.648</b>	<b>2.774.952</b>	<b>4.812.599</b>	<b>2.057.614</b>	<b>2.835.141</b>	<b>4.892.755</b>

No se incluyen los transbordos.

#### 4\_3\_2 Movidas por muelles y atraques de particulares\_Handled at private quays and berths

Mercancías_Goods	Cabotaje_Domestic		Exterior_Foreign			Total		
	Desembarcadas_ Unloaded	Total	Embarcadas_ Loaded	Desembarcadas_ Unloaded	Total	Embarcadas_ Loaded	Desembarcadas_ Unloaded	Total
<b>a) Graneles líquidos_Liquid bulks</b>								
Otros productos petrolíferos	24.365	<b>24.365</b>		18.055	<b>18.055</b>		42.420	<b>42.420</b>
Aceites y grasas				6.358	<b>6.358</b>		6.358	<b>6.358</b>
Vinos, bebida, alcoholes y derivados			0		<b>0</b>	0		<b>0</b>
Abonos naturales y artificiales				24.446	<b>24.446</b>		24.446	<b>24.446</b>
Bioetanol			47.222		<b>47.222</b>	47.222		<b>47.222</b>
Melaza				23.830	<b>23.830</b>		23.830	<b>23.830</b>
Productos químicos			7.033	31.508	<b>38.541</b>	7.033	31.508	<b>38.541</b>
	<b>24.365</b>	<b>24.365</b>	<b>54.255</b>	<b>104.196</b>	<b>158.451</b>	<b>54.255</b>	<b>128.561</b>	<b>182.816</b>





Mercancías_Goods	Cabotaje_Domestic		Exterior_Foreign			Total		
	Desembarcadas_Unloaded	Total	Embarcadas_Loaded	Desembarcadas_Unloaded	Total	Embarcadas_Loaded	Desembarcadas_Unloaded	Total
<b>b) Graneles sólidos por instalac. especial_Dry bulks by special installation</b>								
Cemento			423.737		<b>423.737</b>	423.737		<b>423.737</b>
			<b>423.737</b>		<b>423.737</b>	<b>423.737</b>		<b>423.737</b>
<b>c) Graneles sólidos sin instalac. especial_Dry bulks without special installation</b>								
M. de hierro/prerreducido				111.001	<b>111.001</b>		111.001	<b>111.001</b>
Chatarra de hierro				91.831	<b>91.831</b>		91.831	<b>91.831</b>
				<b>202.832</b>	<b>202.832</b>		<b>202.832</b>	<b>202.832</b>
Otros productos siderúrgicos			20.399	5.026	<b>25.425</b>	20.399	5.026	<b>25.425</b>
Resto de mercancía			3		<b>3</b>	3		<b>3</b>
Alambrón de hierro			110.164		<b>110.164</b>	110.164		<b>110.164</b>
			<b>130.566</b>	<b>5.026</b>	<b>135.593</b>	<b>130.566</b>	<b>5.026</b>	<b>135.593</b>
<b>TOTAL</b>	<b>24.365</b>	<b>24.365</b>	<b>608.558</b>	<b>312.055</b>	<b>920.613</b>	<b>608.558</b>	<b>336.420</b>	<b>944.978</b>

No se incluyen los transbordos.

#### 4\_3\_3 Embarcadas y desembarcadas en el año\_Loaded and unloaded during the year

Mercancías_Goods	Cabotaje_Domestic			Exterior_Foreign			Total		
	Embarcadas_Loaded	Desembarcadas_Unloaded	Total	Embarcadas_Loaded	Desembarcadas_Unloaded	Total	Embarcadas_Loaded	Desembarcadas_Unloaded	Total
<b>a) Graneles líquidos_Liquid bulks</b>									
Otros productos petrolíferos		24.365	<b>24.365</b>		18.055	<b>18.055</b>		42.420	<b>42.420</b>
Aceites y grasas					6.358	<b>6.358</b>		6.358	<b>6.358</b>
Vinos, bebida, alcoholes y derivados				0		<b>0</b>	0		<b>0</b>
Abonos naturales y artificiales					29.197	<b>29.197</b>		29.197	<b>29.197</b>
Bioetanol				47.222		<b>47.222</b>	47.222		<b>47.222</b>
Melaza					35.480	<b>35.480</b>		35.480	<b>35.480</b>
Productos químicos				19.709	33.309	<b>53.018</b>	19.709	33.309	<b>53.018</b>
		<b>24.365</b>	<b>24.365</b>	<b>66.930</b>	<b>122.399</b>	<b>189.329</b>	<b>66.930</b>	<b>146.764</b>	<b>213.694</b>



Mercancías Goods	Cabotaje <i>Domestic</i>			Exterior <i>Foreign</i>			Total		
	Embarcadas <i>Loaded</i>	Desembarcadas <i>Unloaded</i>	Total	Embarcadas <i>Loaded</i>	Desembarcadas <i>Unloaded</i>	Total	Embarcadas <i>Loaded</i>	Desembarcadas <i>Unloaded</i>	Total
<b>b) Graneles sólidos por instalac. especial <i>Dry bulks by special installation</i></b>									
Pienso y forrajes					44.005	<b>44.005</b>		44.005	<b>44.005</b>
Cereales y sus harinas					213.459	<b>213.459</b>		213.459	<b>213.459</b>
Cemento				423.737		<b>423.737</b>	423.737		<b>423.737</b>
Carbones y coque de petróleo					214.398	<b>214.398</b>		214.398	<b>214.398</b>
Carbonato sódico				252.278		<b>252.278</b>	252.278		<b>252.278</b>
Abonos naturales y artificiales					98.088	<b>98.088</b>		98.088	<b>98.088</b>
Tortas de soja					51.132	<b>51.132</b>		51.132	<b>51.132</b>
Potasas					6.106	<b>6.106</b>		6.106	<b>6.106</b>
				<b>676.015</b>	<b>627.187</b>	<b>1.303.202</b>	<b>676.015</b>	<b>627.187</b>	<b>1.303.202</b>
<b>c) Graneles sólidos sin instalac. especial <i>Dry bulks without special installation</i></b>									
Maderas y corcho				16.193		<b>16.193</b>	16.193		<b>16.193</b>
Manganeso	3.516		<b>3.516</b>	12.901	198.913	<b>211.814</b>	16.416	198.913	<b>215.330</b>
Pienso y forrajes				10.634	91.851	<b>102.485</b>	10.634	91.851	<b>102.485</b>
M. de hierro/ prereducido					150.571	<b>150.571</b>		150.571	<b>150.571</b>
Otros minerales				10.887	16.844	<b>27.730</b>	10.887	16.844	<b>27.730</b>
Turba					6.596	<b>6.596</b>		6.596	<b>6.596</b>
Cereales y sus harinas					10.105	<b>10.105</b>		10.105	<b>10.105</b>
Cemento		37.943	<b>37.943</b>	4.451		<b>4.451</b>	4.451	37.943	<b>42.394</b>
Resto de mercancía					20.197	<b>20.197</b>		20.197	<b>20.197</b>
Sulfato sódico				294.811		<b>294.811</b>	294.811		<b>294.811</b>
Chatarra de hierro					225.145	<b>225.145</b>		225.145	<b>225.145</b>
Azúcar					35.516	<b>35.516</b>		35.516	<b>35.516</b>
Abonos naturales y artificiales					382.473	<b>382.473</b>		382.473	<b>382.473</b>
Sepiolita				16.075		<b>16.075</b>	16.075		<b>16.075</b>
Cuarzo		22.241	<b>22.241</b>					22.241	<b>22.241</b>
Productos químicos					6.768	<b>6.768</b>		6.768	<b>6.768</b>
Ferroaleaciones				11.750	9.143	<b>20.893</b>	11.750	9.143	<b>20.893</b>



Mercancías_ Goods	Cabotaje_Domestic			Exterior_Foreign			Total		
	Embarcadas _Loaded	Desembarcadas _Unloaded	Total	Embarcadas _Loaded	Desembarcadas _Unloaded	Total	Embarcadas _Loaded	Desembarcadas _Unloaded	Total
Tortas de soja				13.148	71.483	<b>84.630</b>	13.148	71.483	<b>84.630</b>
Arenas naturales				4.763		<b>4.763</b>	4.763		<b>4.763</b>
Lingotillo					19.998	<b>19.998</b>		19.998	<b>19.998</b>
Potasas					18.021	<b>18.021</b>		18.021	<b>18.021</b>
	<b>3.516</b>	<b>60.185</b>	<b>63.700</b>	<b>395.611</b>	<b>1.263.626</b>	<b>1.659.238</b>	<b>399.127</b>	<b>1.323.811</b>	<b>1.722.938</b>
<b>d) Mercancía general_General cargo</b>									
Maderas y corcho	47		<b>47</b>	21.261	27.948	<b>49.208</b>	21.308	27.948	<b>49.256</b>
Materiales de construcción	118		<b>118</b>	83.505	28.227	<b>111.732</b>	83.622	28.227	<b>111.850</b>
Maquinaria, aparatos, herramientas, repu	152	3	<b>156</b>	80.728	63.803	<b>144.531</b>	80.881	63.806	<b>144.687</b>
Gases energéticos del petróleo				0	0	<b>0</b>	0	0	<b>0</b>
Gas natural					586	<b>586</b>		586	<b>586</b>
Pienso y forrajes				594	69	<b>663</b>	594	69	<b>663</b>
Piritas					23	<b>23</b>		23	<b>23</b>
M. de hierro/ prerreducido					153	<b>153</b>		153	<b>153</b>
Sal común				52		<b>52</b>	52		<b>52</b>
Otros productos alimenticios				49.240	35.764	<b>85.004</b>	49.240	35.764	<b>85.004</b>
Otros productos siderúrgicos	525		<b>525</b>	110.005	156.098	<b>266.103</b>	110.530	156.098	<b>266.628</b>
Otros productos petrolíferos				53	764	<b>817</b>	53	764	<b>817</b>
Otros productos metalúrgicos				9.740	15.766	<b>25.506</b>	9.740	15.766	<b>25.506</b>
Otros minerales	12.453		<b>12.453</b>	33.098	944	<b>34.042</b>	45.551	944	<b>46.495</b>
Frutas, hortalizas y legumbres				1.629	289	<b>1.918</b>	1.629	289	<b>1.918</b>
Turba				192	1.957	<b>2.149</b>	192	1.957	<b>2.149</b>
Cereales y sus harinas				968	141	<b>1.109</b>	968	141	<b>1.109</b>
Cemento				25	191	<b>216</b>	25	191	<b>216</b>
Resto de mercancía		1	<b>1</b>	54.433	49.319	<b>103.752</b>	54.433	49.320	<b>103.753</b>
Sulfato sódico				638		<b>638</b>	638		<b>638</b>



Mercancías Goods	Cabotaje <i>Domestic</i>			Exterior <i>Foreign</i>			Total		
	Embarcadas _Loaded	Desembarcadas _Unloaded	Total	Embarcadas _Loaded	Desembarcadas _Unloaded	Total	Embarcadas _Loaded	Desembarcadas _Unloaded	Total
Carbones y coque de petróleo				2.762	52	<b>2.815</b>	2.762	52	<b>2.815</b>
Carbonato sódico				89.290	2.315	<b>91.605</b>	89.290	2.315	<b>91.605</b>
Caolín				466	95	<b>561</b>	466	95	<b>561</b>
Chatarra desguace				70		<b>70</b>	70		<b>70</b>
Aceites y grasas				21.845	7.281	<b>29.125</b>	21.845	7.281	<b>29.125</b>
Azúcar					743	<b>743</b>		743	<b>743</b>
Fosfatos				20		<b>20</b>	20		<b>20</b>
Vinos, bebida, alcoholes y derivados				19.923	1.672	<b>21.595</b>	19.923	1.672	<b>21.595</b>
Abonos naturales y artificiales				23		<b>23</b>	23		<b>23</b>
Pescado congelado				1.804	3.547	<b>5.350</b>	1.804	3.547	<b>5.350</b>
Alambrón de hierro	1.120		<b>1.120</b>	143.712	58	<b>143.770</b>	144.832	58	<b>144.890</b>
Tabaco, cacao, café y especias				8.063	515	<b>8.578</b>	8.063	515	<b>8.578</b>
Tara plataforma, camión, carga (Ro-Ro)	1.816		<b>1.816</b>	259.172	210.242	<b>469.414</b>	260.988	210.242	<b>471.230</b>
Tara contenedores				27.344	24.754	<b>52.097</b>	27.344	24.754	<b>52.097</b>
Bioetanol				92	193	<b>284</b>	92	193	<b>284</b>
Papel y pasta				23.577	143.072	<b>166.649</b>	23.577	143.072	<b>166.649</b>
Automóviles y sus piezas	220		<b>220</b>	342.100	199.239	<b>541.338</b>	342.319	199.239	<b>541.558</b>
Sepiolita				4.550	25	<b>4.574</b>	4.550	25	<b>4.574</b>
Habas de soja				23		<b>23</b>	23		<b>23</b>
Cuarzo				24		<b>24</b>	24		<b>24</b>
Productos químicos				55.319	92.121	<b>147.441</b>	55.319	92.121	<b>147.441</b>
Ferroaleaciones				120	50	<b>170</b>	120	50	<b>170</b>
Fuel-oil				3		<b>3</b>	3		<b>3</b>
Conservas				57.217	3.737	<b>60.954</b>	57.217	3.737	<b>60.954</b>
Granito				3.971	2.041	<b>6.013</b>	3.971	2.041	<b>6.013</b>
	<b>16.451</b>	<b>4</b>	<b>16.455</b>	<b>1.507.649</b>	<b>1.073.794</b>	<b>2.581.443</b>	<b>1.524.100</b>	<b>1.073.798</b>	<b>2.597.898</b>
<b>TOTAL</b>	<b>19.967</b>	<b>84.554</b>	<b>104.521</b>	<b>2.646.206</b>	<b>3.087.007</b>	<b>5.733.212</b>	<b>2.666.173</b>	<b>3.171.560</b>	<b>5.837.733</b>

No se incluyen los transbordos.



#### 4\_3\_4 Total mercancías por países de origen y destino *\_Total goods by nationality of ports of origin and destination*

País_Country	Embarcadas_Loaded	Desembarcadas_Unloaded	Total
Alemania	52.023	147.945	199.968
Antigua y Barbuda	0	0	0
Arabia Saudí	1.611	0	1.611
Argelia	25.614	0	25.614
Argentina	89.932	42.626	132.557
Australia	17.531	0	17.531
Bangladesh	33	0	33
Bélgica	615.938	701.284	1.317.222
Bermudas	0	8	8
Brasil	350.177	129.132	479.308
Burundi	3	0	3
Canadá	4.513	391	4.903
Chile	2.144	139	2.283
China	78	17.348	17.426
Colombia	3.852	94	3.946
Congo	19	0	19
Costa Marfil	62	0	62
Croacia	5.730	0	5.730
Desconocido	0	0	0
Dinamarca	21.355	13.522	34.877
Djibouti	698	0	698
E.E.U.U.	26.548	67.324	93.871
Ecuador	12.323	110	12.433
Egipto	9.840	0	9.840
Eritrea	47	0	47
España	22.373	84.942	107.315
Estonia	0	11.926	11.926
Fiji	0	10.000	10.000
Filipinas	274	0	274
Finlandia	470	120.980	121.450
Francia	58.256	145.599	203.856
Gabón	0	27.456	27.456
Ghana	1.742	0	1.742
Grecia	1.194	18.626	19.820
Guadalupe	797	0	797
Guinea-conak	208	0	208
Holanda	71.691	147.119	218.810
Honduras	6.000	0	6.000
India	280	4.600	4.879



País_Country	Embarcadas_Loaded	Desembarcadas_Unloaded	Total
Indonesia	494	10.000	10.494
Iraq	47	0	47
Irlanda	95.137	63.490	158.628
Is. Marshall	0	0	0
Is. Mauricio	789	0	789
Islandia	0	1.200	1.200
Israel	8.085	0	8.085
Italia	3.206	0	3.206
Japón	20.350	396	20.746
Jordania	0	3.850	3.850
Kenia	96	0	96
Letonia	134	134	269
Lituania	732	190.817	191.549
Madagascar	318	0	318
Malasia	238	0	238
Malawi	7	0	7
Marruecos	16.099	47.594	63.692
Mauritania	94	0	94
Mayotte	45	0	45
México	145	167	311
Mozambique	62	0	62
Namibia	0	9.546	9.546
Nigeria	123	0	123
Noruega	12.393	28.641	41.033
Nueva Zelanda	6.055	0	6.055
Nueva Caledonia	229	0	229
Omán	369	0	369
Pakistán	43	0	43
Panamá	127	213	340
Perú	191	30	221
Polonia	33.915	25.846	59.761
Portugal	3.604	6.936	10.540
Reino Unido	911.117	305.304	1.216.421
Rep. Dem. Congo	15	0	15
República de Korea	3.936	15.636	19.572
Reunión	2.867	25.516	28.383
Rumanía	0	17.100	17.100
Rusia	0	265.660	265.660
Senegal	1.132	0	1.132
Singapur	144	0	144
South Sudán	98	0	98
Sudáfrica	18.666	105.655	124.321



País_Country	Embarcadas_Loaded	Desembarcadas_Unloaded	Total
Sudán	8	0	8
Suecia	614	60.623	61.238
Surinam	100	0	100
Taiwan	4.396	79.223	83.618
Tanzania	34	0	34
Thailandia	12.072	0	12.072
Trinidad-Tob	0	7.059	7.059
Túnez	8.216	0	8.216
Turquía	93.982	67.010	160.992
U.E. Árabes	242	0	242
Ucrania	804	142.744	143.548
Uganda	27	0	27
Vietnam	914	0	914
Zambia	131	0	131
Zimbabwe	181	0	181
<b>TOTAL SANTANDER</b>	<b>2.666.173</b>	<b>3.171.560</b>	<b>5.837.733</b>

#### 4\_3\_5 Mercancías transbordadas\_Transhipped Goods

Mercancías_Goods	Cabotaje_Domestic			Exterior_Foreign			Total		
	Embarcadas_Loaded	Desembarcadas_Unloaded	Total	Embarcadas_Loaded	Desembarcadas_Unloaded	Total	Embarcadas_Loaded	Desembarcadas_Unloaded	Total
<b>a) Graneles líquidos_Liquid bulks</b>									
<b>Otros líquidos</b>									
Otros productos petrolíferos	0	0	0	0	0	0	0	0	0
Aceites y grasas	0	0	0	0	0	0	0	0	0
Vinos, bebida, alcoholes y derivados	0	0	0	0	0	0	0	0	0
Abonos naturales y artificiales	0	0	0	0	0	0	0	0	0
Bioetanol	0	0	0	0	0	0	0	0	0
Melaza	0	0	0	0	0	0	0	0	0
Productos químicos	0	0	0	0	0	0	0	0	0
	0	0	0	0	0	0	0	0	0



Mercancías Goods	Cabotaje <i>Domestic</i>			Exterior <i>Foreign</i>			Total		
	Embarcadas _Loaded	Desembarcadas _Unloaded	Total	Embarcadas _Loaded	Desembarcadas _Unloaded	Total	Embarcadas _Loaded	Desembarcadas _Unloaded	Total
<b>b) Graneles sólidos por instalac. especial</b> <i>Dry bulks by special installation</i>									
	0	0	0	0	0	0	0	0	0
	0	0	0	0	0	0	0	0	0
<b>c) Graneles sólidos sin instalac. especial</b> <i>Dry bulks without special installation</i>									
Maderas y corcho	0	0	0	0	0	0	0	0	0
Manganeso	0	0	0	0	0	0	0	0	0
Pienso y forrajes	0	0	0	0	0	0	0	0	0
M. de hierro/ prerreducido	0	0	0	0	0	0	0	0	0
Otros minerales	0	0	0	0	0	0	0	0	0
Turba	0	0	0	0	0	0	0	0	0
Cereales y sus harinas	0	0	0	0	0	0	0	0	0
Cemento	0	0	0	0	0	0	0	0	0
Resto de mercancía	0	0	0	0	0	0	0	0	0
Sulfato sódico	0	0	0	0	0	0	0	0	0
Chatarra de hierro	0	0	0	0	0	0	0	0	0
Azúcar	0	0	0	0	0	0	0	0	0
Abonos naturales y artificiales	0	0	0	0	0	0	0	0	0
Sepiolita	0	0	0	0	0	0	0	0	0
Cuarzo	0	0	0	0	0	0	0	0	0
Productos químicos	0	0	0	0	0	0	0	0	0
Ferroaleaciones	0	0	0	0	0	0	0	0	0
Tortas de soja	0	0	0	0	0	0	0	0	0
Arenas naturales	0	0	0	0	0	0	0	0	0
Lingotillo	0	0	0	0	0	0	0	0	0
Potasas	0	0	0	0	0	0	0	0	0
	0	0	0	0	0	0	0	0	0
<b>d) Mercancía general</b> <i>General cargo</i>									
<b>Mercancía General Convencional</b>									
Maderas y corcho	0	0	0	0	0	0	0	0	0
Materiales de construcción	0	0	0	0	0	0	0	0	0
Maquinaria, aparatos, herramientas, repu	0	0	0	0	0	0	0	0	0





Mercancías_ Goods	Cabotaje_Domestic			Exterior_Foreign			Total		
	Embarcadas _Loaded	Desembarcadas _Unloaded	Total	Embarcadas _Loaded	Desembarcadas _Unloaded	Total	Embarcadas _Loaded	Desembarcadas _Unloaded	Total
Gases energéticos del petróleo	0	0	0	0	0	0	0	0	0
Gas natural	0	0	0	0	0	0	0	0	0
Gas-oil	0	0	0	0	0	0	0	0	0
Pienso y forrajes	0	0	0	0	0	0	0	0	0
Piritas	0	0	0	0	0	0	0	0	0
M. de hierro/ prerreducido	0	0	0	0	0	0	0	0	0
Sal común	0	0	0	0	0	0	0	0	0
Otros productos alimenticios	0	0	0	0	0	0	0	0	0
Otros productos siderúrgicos	0	0	0	0	0	0	0	0	0
Otros productos petrolíferos	0	0	0	0	0	0	0	0	0
Otros productos metalúrgicos	0	0	0	0	0	0	0	0	0
Otros minerales	0	0	0	0	0	0	0	0	0
Frutas, hortalizas y legumbres	0	0	0	0	0	0	0	0	0
Turba	0	0	0	0	0	0	0	0	0
Cereales y sus harinas	0	0	0	0	0	0	0	0	0
Cemento	0	0	0	0	0	0	0	0	0
Resto de mercancía	0	0	0	0	0	0	0	0	0
Sulfato sódico	0	0	0	0	0	0	0	0	0
Carbones y coque de petróleo	0	0	0	0	0	0	0	0	0
Carbonato sódico	0	0	0	0	0	0	0	0	0
Caolín	0	0	0	0	0	0	0	0	0
Chatarra desguace	0	0	0	0	0	0	0	0	0
Chatarra de hierro	0	0	0	0	0	0	0	0	0
Aceites y grasas	0	0	0	0	0	0	0	0	0
Azúcar	0	0	0	0	0	0	0	0	0
Fosfatos	0	0	0	0	0	0	0	0	0



Mercancías Goods	Cabotaje <i>Domestic</i>			Exterior <i>Foreign</i>			Total		
	Embarcadas _Loaded	Desembarcadas _Unloaded	Total	Embarcadas _Loaded	Desembarcadas _Unloaded	Total	Embarcadas _Loaded	Desembarcadas _Unloaded	Total
Vinos, bebida, alcoholes y derivados	0	0	0	0	0	0	0	0	0
Abonos naturales y artificiales	0	0	0	0	0	0	0	0	0
Pescado congelado	0	0	0	0	0	0	0	0	0
Alambrón de hierro	0	0	0	0	0	0	0	0	0
Tabaco, cacao, café y especias	0	0	0	0	0	0	0	0	0
Tara plataforma, camión, carga (Ro-Ro)	0	0	0	0	0	0	0	0	0
Tara contenedores	0	0	0	0	0	0	0	0	0
Bioetanol	0	0	0	0	0	0	0	0	0
Papel y pasta	0	0	0	0	0	0	0	0	0
Automóviles y sus piezas	0	0	0	0	0	0	0	0	0
Sepiolita	0	0	0	0	0	0	0	0	0
Habas de soja	0	0	0	0	0	0	0	0	0
Melaza	0	0	0	0	0	0	0	0	0
Cuarzo	0	0	0	0	0	0	0	0	0
Productos químicos	0	0	0	0	0	0	0	0	0
Ferroaleaciones	0	0	0	0	0	0	0	0	0
Arenas naturales	0	0	0	0	0	0	0	0	0
Fuel-oil	0	0	0	0	0	0	0	0	0
Conservas	0	0	0	0	0	0	0	0	0
Granito	0	0	0	0	0	0	0	0	0
	0	0	0	0	0	0	0	0	0
<b>Mercancía general en contenedores</b>									
Maderas y corcho	0	0	0	0	0	0	0	0	0
Materiales de construcción	0	0	0	0	0	0	0	0	0
Maquinaria, aparatos, herramientas, repu.	0	0	0	0	0	0	0	0	0



Mercancías_ Goods	Cabotaje_Domestic			Exterior_Foreign			Total		
	Embarcadas _Loaded	Desembarcadas _Unloaded	Total	Embarcadas _Loaded	Desembarcadas _Unloaded	Total	Embarcadas _Loaded	Desembarcadas _Unloaded	Total
Gases energéticos del petróleo	0	0	0	0	0	0	0	0	0
Gas natural	0	0	0	0	0	0	0	0	0
Gas-oil	0	0	0	0	0	0	0	0	0
Pienso y forrajes	0	0	0	0	0	0	0	0	0
Piritas	0	0	0	0	0	0	0	0	0
M. de hierro/ prerreducido	0	0	0	0	0	0	0	0	0
Sal común	0	0	0	0	0	0	0	0	0
Otros productos alimenticios	0	0	0	0	0	0	0	0	0
Otros productos siderúrgicos	0	0	0	0	0	0	0	0	0
Otros productos petrolíferos	0	0	0	0	0	0	0	0	0
Otros productos metalúrgicos	0	0	0	0	0	0	0	0	0
Otros minerales	0	0	0	0	0	0	0	0	0
Frutas, hortalizas y legumbres	0	0	0	0	0	0	0	0	0
Turba	0	0	0	0	0	0	0	0	0
Cereales y sus harinas	0	0	0	0	0	0	0	0	0
Cemento	0	0	0	0	0	0	0	0	0
Resto de mercancía	0	0	0	0	0	0	0	0	0
Sulfato sódico	0	0	0	0	0	0	0	0	0
Carbones y coque de petróleo	0	0	0	0	0	0	0	0	0
Carbonato sódico	0	0	0	0	0	0	0	0	0
Caolín	0	0	0	0	0	0	0	0	0
Chatarra desguace	0	0	0	0	0	0	0	0	0
Chatarra de hierro	0	0	0	0	0	0	0	0	0
Aceites y grasas	0	0	0	0	0	0	0	0	0
Azúcar	0	0	0	0	0	0	0	0	0
Fosfatos	0	0	0	0	0	0	0	0	0



Mercancías Goods	Cabotaje <i>Domestic</i>			Exterior <i>Foreign</i>			Total		
	Embarcadas _Loaded	Desembarcadas _Unloaded	Total	Embarcadas _Loaded	Desembarcadas _Unloaded	Total	Embarcadas _Loaded	Desembarcadas _Unloaded	Total
Vinos, bebida, alcoholes y derivados	0	0	0	0	0	0	0	0	0
Abonos naturales y artificiales	0	0	0	0	0	0	0	0	0
Pescado congelado	0	0	0	0	0	0	0	0	0
Alambrón de hierro	0	0	0	0	0	0	0	0	0
Tabaco, cacao, café y especias	0	0	0	0	0	0	0	0	0
Tara, plataforma, camión, carga (Ro-Ro)	0	0	0	0	0	0	0	0	0
Tara contenedores	0	0	0	0	0	0	0	0	0
Bioetanol	0	0	0	0	0	0	0	0	0
Papel y pasta	0	0	0	0	0	0	0	0	0
Automóviles y sus piezas	0	0	0	0	0	0	0	0	0
Sepiolita	0	0	0	0	0	0	0	0	0
Habas de soja	0	0	0	0	0	0	0	0	0
Melaza	0	0	0	0	0	0	0	0	0
Cuarzo	0	0	0	0	0	0	0	0	0
Productos químicos	0	0	0	0	0	0	0	0	0
Ferroaleaciones	0	0	0	0	0	0	0	0	0
Arenas naturales	0	0	0	0	0	0	0	0	0
Fuel-oil	0	0	0	0	0	0	0	0	0
Conservas	0	0	0	0	0	0	0	0	0
Granito	0	0	0	0	0	0	0	0	0
	0	0	0	0	0	0	0	0	0
<b>TOTAL</b>	<b>0</b>	<b>0</b>	<b>0</b>	<b>0</b>	<b>0</b>	<b>0</b>	<b>0</b>	<b>0</b>	<b>0</b>



#### 4\_3\_6 Tráfico Roll-on/Roll-off\_Roll-on/Roll-off traffic

##### 4\_3\_6\_1 Resumen del tráfico Roll-on/Roll-off\_Summary of the traffic Roll-on/Roll-off

		Cabotaje_Domestic	Exterior_Foreign	Total
<b>Embarcadas</b> _Loaded	En contenedores_By containers	0	172.598	<b>172.598</b>
	En otros medios_By other means	16.299	1.035.324	<b>1.051.622</b>
	<b>Total</b>	<b>16.299</b>	<b>1.207.922</b>	<b>1.224.221</b>
<b>Desembarcadas</b> _Unloaded	En contenedores_By containers	0	120.803	<b>120.803</b>
	En otros medios_By other means	0	807.231	<b>807.231</b>
	<b>Total</b>	<b>0</b>	<b>928.035</b>	<b>928.035</b>
<b>Embarcadas más desembarcadas</b> _Loaded and unloaded	En contenedores_By containers	0	293.402	<b>293.402</b>
	En otros medios_By other means	16.299	1.842.555	<b>1.858.854</b>
	<b>Total</b>	<b>16.299</b>	<b>2.135.957</b>	<b>2.152.256</b>

##### 4\_3\_6\_2 Unidades de transporte intermodal (UTI) Roll-on/Roll-off\_Units of intermodal transport Roll-on/Roll-off

Tipo_Type	Cabotaje_Domestic			Exterior_Foreign			Total		
	Embarcadas _Loaded	Desembarcadas _Unloaded	Total	Embarcadas _Loaded	Desembarcadas _Unloaded	Total	Embarcadas _Loaded	Desembarcadas _Unloaded	Total
<b>Acompañado</b>									
Camión articulado	0	0	0	6	13	19	6	13	19
Camión rígido	0	0	0	378	452	830	378	452	830
Tren de carretera	0	0	0	155	159	314	155	159	314
<b>Total</b>	<b>0</b>	<b>0</b>	<b>0</b>	<b>539</b>	<b>624</b>	<b>1.163</b>	<b>539</b>	<b>624</b>	<b>1.163</b>
<b>No acompañado</b>									
Remolques, semirremolques y plataformas	0	0	0	17.921	16.508	34.429	17.921	16.508	34.429
<b>Total</b>	<b>0</b>	<b>0</b>	<b>0</b>	<b>17.921</b>	<b>16.508</b>	<b>34.429</b>	<b>17.921</b>	<b>16.508</b>	<b>34.429</b>
<b>Resto</b>									
Cabeza Tractora	0	0	0	13	25	38	13	25	38
Furgón	0	0	0	0	0	0	0	0	0
Roll tráiler y otros equipos	233	0	233	7.793	4.487	12.280	8.026	4.487	12.513
<b>Total</b>	<b>233</b>	<b>0</b>	<b>233</b>	<b>7.806</b>	<b>4.512</b>	<b>12.318</b>	<b>8.039</b>	<b>4.512</b>	<b>12.551</b>
<b>TOTAL</b>	<b>233</b>	<b>0</b>	<b>233</b>	<b>26.266</b>	<b>21.644</b>	<b>47.910</b>	<b>26.499</b>	<b>21.644</b>	<b>48.143</b>

4\_3\_6\_3 Unidades de automóviles en régimen de mercancía *Units of automobiles considered like good*

Tipo_Type	Cabotaje_Domestic			Exterior_Foreign			Total		
	Embarcadas _Loaded	Desembarcadas _Unloaded	Total	Embarcadas _Loaded	Desembarcadas _Unloaded	Total	Embarcadas _Loaded	Desembarcadas _Unloaded	Total
Autobuses	0	0	0	7	0	7	7	0	7
Turismos (matriculados y sin matricular)	0	0	0	219.817	101.788	321.605	219.817	101.788	321.605
Camiones	0	0	0	2.145	458	2.603	2.145	458	2.603
Vehículos especiales	0	0	0	43	31	74	43	31	74
Motocicletas (incl. los ciclomotores)	0	0	0	57	78	135	57	78	135
<b>TOTAL</b>	<b>0</b>	<b>0</b>	<b>0</b>	<b>222.069</b>	<b>102.355</b>	<b>324.424</b>	<b>222.069</b>	<b>102.355</b>	<b>324.424</b>

4\_3\_7 Clasificación de mercancías *Classification of goods*4\_3\_7\_1 Clasificación según naturaleza *Classification by nature*

Mercancías_Goods	Cabotaje_Domestic			Exterior_Foreign			Total		
	Embarcadas _Loaded	Desembarcadas _Unloaded	Total	Embarcadas _Loaded	Desembarcadas _Unloaded	Total	Embarcadas _Loaded	Desembarcadas _Unloaded	Total
<b>Energético_Power Products</b>									
1	Petróleo crudo_ Crude oil	0	0	0	0	0	0	0	0
2	Fuel-oil_Fuel oil	0	0	0	3	0	3	3	0
3	Gas-oil_Gas oil	0	0	0	0	0	0	0	0
4	Gasolina_Petrol	0	0	0	0	0	0	0	0
6	Otros productos petrolíferos_Other petroleum products	0	24.365	24.365	53	12.340	12.392	53	36.705
7	Gases energéticos del petróleo_ Energetic petroleum gases	0	0	0	0	0	0	0	0
12	Carbones y coque de petróleo_Steam coal and petroleum coke	0	0	0	2.762	214.450	217.213	2.762	214.450



Mercancías_Goods	Cabotaje_Domestic			Exterior_Foreign			Total		
	Embarcadas _Loaded	Desembarcadas _Unloaded	Total	Embarcadas _Loaded	Desembarcadas _Unloaded	Total	Embarcadas _Loaded	Desembarcadas _Unloaded	Total
35 Gas natural y otros gases_ Natural gas and other gases	0	0	0	0	586	586	0	586	586
51 Biocombustibles_ Biofuel	0	0	0	92.275	70.308	162.583	92.275	70.308	162.583
<b>Total</b>	<b>0</b>	<b>24.365</b>	<b>24.365</b>	<b>95.093</b>	<b>297.685</b>	<b>392.778</b>	<b>95.093</b>	<b>322.050</b>	<b>417.143</b>
<b>Siderometalúrgico_Siderurgical and Metallurgic Products</b>									
8 Mineral de hierro_ Iron ore	0	0	0	0	150.725	150.725	0	150.725	150.725
10 Otros minerales y residuos metálicos_ Other mineral ores	3.516	0	3.516	14.454	213.207	227.661	17.969	213.207	231.176
11 Chatarras de hierro_Scrap iron	0	0	0	70	225.145	225.215	70	225.145	225.215
13 Productos siderúrgicos_Iron products	1.645	0	1.645	265.907	185.348	451.256	267.552	185.348	452.900
36 Otros productos metalúrgicos_ Other metallurgic products	0	0	0	9.391	15.766	25.157	9.391	15.766	25.157
<b>Total</b>	<b>5.160</b>	<b>0</b>	<b>5.160</b>	<b>289.822</b>	<b>790.191</b>	<b>1.080.013</b>	<b>294.982</b>	<b>790.191</b>	<b>1.085.173</b>
<b>Minerales no metálicos_Non-metallic minerals</b>									
25 Sal común_Salt	0	0	0	52	0	52	52	0	52
52 Otros minerales no metálicos_ Other non-metallic minerals	0	22.241	22.241	42.967	3.636	46.603	42.967	25.877	68.844
<b>Total</b>	<b>0</b>	<b>22.241</b>	<b>22.241</b>	<b>43.018</b>	<b>3.636</b>	<b>46.654</b>	<b>43.018</b>	<b>25.877</b>	<b>68.896</b>
<b>Abonos_Fertilizers</b>									
14 Fosfatos_ Phosphates	0	0	0	20	0	20	20	0	20
15 Potasas_Potash	0	0	0	0	24.127	24.127	0	24.127	24.127
16 Abonos naturales y artificiales_ Natural and artificial fertilizers	0	0	0	215	518.311	518.526	215	518.311	518.526
<b>Total</b>	<b>0</b>	<b>0</b>	<b>0</b>	<b>235</b>	<b>542.437</b>	<b>542.673</b>	<b>235</b>	<b>542.437</b>	<b>542.673</b>
<b>Químicos_Chemical Products</b>									
17 Productos químicos_ Chemical products	0	0	0	667.102	64.399	731.501	667.102	64.399	731.501



Mercancías_Goods	Cabotaje_Domestic			Exterior_Foreign			Total		
	Embarcadas _Loaded	Desembarcadas _Unloaded	Total	Embarcadas _Loaded	Desembarcadas _Unloaded	Total	Embarcadas _Loaded	Desembarcadas _Unloaded	Total
<b>Total</b>	<b>0</b>	<b>0</b>	<b>0</b>	<b>667.102</b>	<b>64.399</b>	<b>731.501</b>	<b>667.102</b>	<b>64.399</b>	<b>731.501</b>
<b>Materiales de construcción</b>									
5 Asfalto_Aspfalt	0	0	0	0	6.480	6.480	0	6.480	6.480
18 Cemento y clinker_Cement and clinker	0	37.943	37.943	428.213	191	428.404	428.213	38.135	466.348
20 Materiales de construcción elaborados_Manufactured building materials	12.571	0	12.571	112.819	30.269	143.088	125.390	30.269	155.659
<b>Total</b>	<b>12.571</b>	<b>37.943</b>	<b>50.515</b>	<b>541.032</b>	<b>36.940</b>	<b>577.972</b>	<b>553.603</b>	<b>74.884</b>	<b>628.487</b>
<b>Agro-Ganadero y Alimentario_StockBreeding and Feeding Products</b>									
21 Cereales y sus harinas_Cereals and their flours	0	0	0	968	223.787	224.755	968	223.787	224.755
22 Habas de soja_Soybean	0	0	0	23	0	23	23	0	23
23 Frutas, hortalizas y legumbres_Fruits and vegetables	0	0	0	1.824	17.780	19.604	1.824	17.780	19.604
24 Vinos, bebidas, alcoholes y derivados_Wines, drinks and spirits	0	0	0	19.907	2.758	22.665	19.907	2.758	22.665
27 Conservas_Tinned food	0	0	0	57.217	3.737	60.954	57.217	3.737	60.954
28 Tabaco, cacao, café y especias_Tobacco, cocoa, coffee and spices	0	0	0	8.063	515	8.578	8.063	515	8.578
29 Aceites y grasas_Oils and greases	0	0	0	21.845	13.638	35.483	21.845	13.638	35.483
30 Otros productos alimenticios_Other foods	0	0	0	48.369	100.856	149.224	48.369	100.856	149.224
33 Pescados congelados y refrigerados_Chilled or frozen fish	0	0	0	2.519	9.025	11.544	2.519	9.025	11.544
37 Pienso y forrajes_Animal feed and fodder	0	0	0	24.352	241.048	265.401	24.352	241.048	265.401
<b>Total</b>	<b>0</b>	<b>0</b>	<b>0</b>	<b>185.087</b>	<b>613.145</b>	<b>798.232</b>	<b>185.087</b>	<b>613.145</b>	<b>798.232</b>





Mercancías_Goods	Cabotaje_Domestic			Exterior_Foreign			Total		
	Embarcadas _Loaded	Desembarcadas _Unloaded	Total	Embarcadas _Loaded	Desembarcadas _Unloaded	Total	Embarcadas _Loaded	Desembarcadas _Unloaded	Total
<b>Otras mercancías_Other goods</b>									
19 Maderas y corcho_Wood and cork	47	0	47	37.454	27.948	65.402	37.501	27.948	65.449
26 Papel y pasta_Paper and pulp	0	0	0	23.577	143.072	166.649	23.577	143.072	166.649
31 Maquinaria, herramientas y repuestos_Machinery, tools and spares	152	3	156	79.998	63.015	143.013	80.150	63.018	143.169
34 Resto mercancías_Other goods	0	1	1	54.442	69.516	123.958	54.442	69.517	123.958
<b>Total</b>	<b>200</b>	<b>4</b>	<b>204</b>	<b>195.471</b>	<b>303.550</b>	<b>499.021</b>	<b>195.670</b>	<b>303.554</b>	<b>499.225</b>
<b>Vehículos y elementos de transporte_Vehicles and transport elements</b>									
32 Vehículos y sus piezas_Vehicles and their parts	220	0	220	342.859	200.051	542.910	343.078	200.051	543.129
38 Tara Equipamiento (Ro-Ro)_Ro-Ro traffic tare weights	1.816	0	1.816	259.172	210.242	469.414	260.988	210.242	471.230
39 Tara contenedores_Containers tare	0	0	0	27.315	24.729	52.044	27.315	24.729	52.044
<b>Total</b>	<b>2.035</b>	<b>0</b>	<b>2.035</b>	<b>629.346</b>	<b>435.022</b>	<b>1.064.368</b>	<b>631.381</b>	<b>435.022</b>	<b>1.066.404</b>
<b>TOTAL</b>	<b>19.967</b>	<b>84.554</b>	<b>104.521</b>	<b>2.646.206</b>	<b>3.087.007</b>	<b>5.733.212</b>	<b>2.666.173</b>	<b>3.171.560</b>	<b>5.837.733</b>

En este cuadro NO se incluyen los avituallamientos, pesca fresca, tráfico interior, transbordo, tránsito terrestre y control aduanero.

4\_3\_7\_2 Clasificación según naturaleza y presentación *Classification by nature and packaging*

Mercancías_Goods	Graneles Líquidos			Graneles Sólidos		
	Total Mercancía General			Total Mercancía General		
	Embarcadas_ Loaded	Desembarcadas _Unloaded	Total	Embarcadas_ Loaded	Desembarcadas _Unloaded	Total
<b>Energético_Power Products</b>						
1	Petróleo crudo_Crude oil	0	0	0	0	0
2	Fuel-oil_Fuel oil	0	0	0	0	0
3	Gas-oil_Gas oil	0	0	0	0	0
4	Gasolina_Petrol	0	0	0	0	0
6	Otros productos petrolíferos_ Other petroleum products	0	35.940	35.940	0	0
7	Gases energéticos del petróleo_Energetic petroleum gases	0	0	0	0	0
12	Carbones y coque de petróleo_ Steam coal and petroleum coke	0	0	0	214.398	214.398
35	Gas natural y otros gases_ Natural gas and other gases	0	0	0	0	0
51	Biocombustibles_Biofuel	47.222	0	47.222	0	0
<b>Total</b>		<b>47.222</b>	<b>35.940</b>	<b>83.162</b>	<b>0</b>	<b>214.398</b>
<b>Siderometalúrgico_Siderurgical and Metallurgic Products</b>						
8	Mineral de hierro_Iron ore	0	0	0	150.571	150.571
10	Otros minerales y residuos metálicos_Other mineral ores	0	0	0	16.416	212.915
11	Chatarras de hierro_Scrap iron	0	0	0	225.145	225.145
13	Productos siderúrgicos_Iron products	0	0	0	11.750	29.142
36	Otros productos metalúrgicos / Other metallurgic products	0	0	0	0	0
<b>Total</b>		<b>0</b>	<b>0</b>	<b>0</b>	<b>28.166</b>	<b>617.773</b>
<b>Minerales no metálicos_Non-metallic minerals</b>						
25	Sal común_Salt	0	0	0	0	0
52	Otros minerales no metálicos_ Other non-metallic minerals	0	0	0	31.724	25.084
<b>Total</b>		<b>0</b>	<b>0</b>	<b>0</b>	<b>31.724</b>	<b>25.084</b>



Mercancías_Goods	Graneles Líquidos			Graneles Sólidos		
	Total Mercancía General			Total Mercancía General		
	Embarcadas_ Loaded	Desembarcadas_ Unloaded	Total	Embarcadas_ Loaded	Desembarcadas_ Unloaded	Total
<b>Abonos / Fertilizers</b>						
14 Fosfatos_Phosphates	0	0	0	0	0	0
15 Potasas_Potash	0	0	0	0	24.127	24.127
16 Abonos naturales y artificiales_ Natural and artificial fertilizers	0	29.197	29.197	0	487.157	487.157
<b>Total</b>	<b>0</b>	<b>29.197</b>	<b>29.197</b>	<b>0</b>	<b>511.283</b>	<b>511.283</b>
<b>Químicos_Chemical Products</b>						
17 Productos químicos_Chemical products	19.709	33.309	53.018	547.089	6.768	553.857
<b>Total</b>	<b>19.709</b>	<b>33.309</b>	<b>53.018</b>	<b>547.089</b>	<b>6.768</b>	<b>553.857</b>
<b>Materiales de construcción</b>						
5 Asfalto_Aspphalt	0	6.480	6.480	0	0	0
18 Cemento y clinker_Cement and clinker	0	0	0	428.188	37.943	466.131
20 Materiales de construcción elaborados_Manufactured building materials	0	0	0	0	0	0
<b>Total</b>	<b>0</b>	<b>6.480</b>	<b>6.480</b>	<b>428.188</b>	<b>37.943</b>	<b>466.131</b>
<b>Agro-Ganadero y Alimentario_StockBreeding and Feeding Products</b>						
21 Cereales y sus harinas_Cereals and their flours	0	0	0	0	223.564	223.564
22 Habas de soja_Soybean	0	0	0	0	0	0
23 Frutas, hortalizas y legumbres_Fruits and vegetables	0	0	0	0	17.485	17.485
24 Vinos, bebidas, alcoholes y derivados_Wines, drinks and spirits	0	0	0	0	0	0
27 Conservas_Tinned food	0	0	0	0	0	0
28 Tabaco, cacao, café y especias_Tobacco, cocoa, coffee and spices	0	0	0	0	0	0
29 Aceites y grasas_Oils and greases	0	6.358	6.358	0	0	0
30 Otros productos alimenticios_Other foods	0	35.480	35.480	0	35.516	35.516



Mercancías_Goods	Graneles Líquidos			Graneles Sólidos		
	Total Mercancía General			Total Mercancía General		
	Embarcadas_ Loaded	Desembarcadas_ _Unloaded	Total	Embarcadas_ Loaded	Desembarcadas_ _Unloaded	Total
33 Pescados congelados y refrigerados_Chilled or frozen fish	0	0	0	0	0	0
37 Piensos y forrajes_Animal feed and fodder	0	0	0	23.781	240.986	264.767
<b>Total</b>	<b>0</b>	<b>41.838</b>	<b>41.838</b>	<b>23.781</b>	<b>517.551</b>	<b>541.332</b>
<b>Otras mercancías_Other goods</b>						
19 Maderas y corcho_Wood and cork	0	0	0	16.193	0	16.193
26 Papel y pasta_Paper and pulp	0	0	0	0	0	0
31 Maquinaria, herramientas y repuestos_Machinery, tools and spares	0	0	0	0	0	0
34 Resto mercancías_Other goods	0	0	0	0	20.197	20.197
<b>Total</b>	<b>0</b>	<b>0</b>	<b>0</b>	<b>16.193</b>	<b>20.197</b>	<b>36.390</b>
<b>Vehículos y elementos de transporte_Vehicles and transport elements</b>						
32 Vehículos y sus piezas_Vehicles and their parts	0	0	0	0	0	0
38 Tara Equipamiento (Ro-Ro)_Ro-Ro traffic tare weights	0	0	0	0	0	0
39 Tara contenedores_Containers tare	0	0	0	0	0	0
<b>Total</b>	<b>0</b>	<b>0</b>	<b>0</b>	<b>0</b>	<b>0</b>	<b>0</b>
<b>Total</b>	<b>66.930</b>	<b>146.764</b>	<b>213.694</b>	<b>1.075.142</b>	<b>1.950.998</b>	<b>3.026.140</b>

En este cuadro NO se incluyen los avituallamientos, pesca fresca, tráfico interior, transbordo, tránsito terrestre y control aduanero



Mercancías_ Goods	Mercancía General					
	Mercancía General en contenedores			Mercancía General Convencional		
	Embarcadas_ Loaded	Desembarcadas_ Unloaded	Total	Embarcadas_ Loaded	Desembarcadas_ Unloaded	Total
<b>Energético_Power Products</b>						
1	Petróleo crudo_Crude oil	0	0	0	0	0
2	Fuel-oil_Fuel oil	0	0	0	3	3
3	Gas-oil_Gas oil	0	0	0	0	0
4	Gasolina_Petrol	0	0	0	0	0
6	Otros productos petrolíferos_Other petroleum products	36	744	780	17	20
7	Gases energéticos del petróleo_Energetic petroleum gases	0	0	0	0	0
12	Carbones y coque de petróleo_Steam coal and petroleum coke	2.564	0	2.564	198	52
35	Gas natural y otros gases_Natural gas and other gases	0	586	586	0	0
51	Biocombustibles_Biofuel	28.380	29.191	57.571	16.673	41.117
<b>Total</b>		<b>30.981</b>	<b>30.522</b>	<b>61.503</b>	<b>16.891</b>	<b>58.080</b>
<b>Siderometalúrgico_Siderurgical and Metallurgical Products</b>						
8	Mineral de hierro_Iron ore	0	0	0	0	153
10	Otros minerales y residuos metálicos_Other mineral ores	0	0	0	1.553	292
11	Chatarras de hierro_Scrap iron	0	0	0	70	0
13	Productos siderúrgicos_Iron products	9.043	117	9.160	246.759	156.090
36	Otros productos metalúrgicos_Other metallurgical products	245	51	296	9.146	15.715
<b>Total</b>		<b>9.288</b>	<b>168</b>	<b>9.456</b>	<b>257.527</b>	<b>172.251</b>
<b>Minerales no metálicos_Non-metallic minerals</b>						
25	Sal común_Salt	45	0	45	7	0
52	Otros minerales no metálicos_Other non-metallic minerals	7.140	218	7.358	4.102	576
<b>Total</b>		<b>7.185</b>	<b>218</b>	<b>7.403</b>	<b>4.108</b>	<b>576</b>
<b>Abonos_Fertilizers</b>						
14	Fosfatos_Phosphates	0	0	0	20	0
15	Potasas_Potash	0	0	0	0	0
16	Abonos naturales y artificiales_Natural and artificial fertilizers	194	1.677	1.871	21	281
<b>Total</b>		<b>194</b>	<b>1.677</b>	<b>1.871</b>	<b>41</b>	<b>281</b>
<b>Químicos_Chemical Products</b>						
17	Productos químicos_Chemical products	9.528	17.492	27.020	90.776	6.829
<b>Total</b>		<b>9.528</b>	<b>17.492</b>	<b>27.020</b>	<b>90.776</b>	<b>6.829</b>
<b>Materiales de construcción</b>						
5	Asfalto / Asphalt	0	0	0	0	0



Mercancías_ Goods		Mercancía General					
		Mercancía General en contenedores			Mercancía General Convencional		
		Embarcadas_ Loaded	Desembarcadas_ Unloaded	Total	Embarcadas_ Loaded	Desembarcadas_ Unloaded	Total
18	Cemento y clinker _Cement and clinker	0	0	0	25	191	216
20	Materiales de construcción elaborados_Manufactured building materials	6.333	1.310	7.643	119.058	28.958	148.016
<b>Total</b>		<b>6.333</b>	<b>1.310</b>	<b>7.643</b>	<b>119.083</b>	<b>29.150</b>	<b>148.232</b>
<b>Agro-Ganadero y Alimentario_StockBreeding and Feeding Products</b>							
21	Cereales y sus harinas_Cereals and their flours	657	56	713	311	167	478
22	Habas de soja_Soybean	23	0	23	0	0	0
23	Frutas, hortalizas y legumbres_Fruits and vegetables	1.574	28	1.603	250	267	517
24	Vinos, bebidas, alcoholes y derivados_Wines, drinks and spirits	11.972	503	12.475	7.935	2.256	10.190
27	Conservas_Tinned food	1.293	0	1.293	55.924	3.737	59.661
28	Tabaco, cacao, café y especias_Tobacco, cocoa, coffee and spices	7.679	0	7.679	384	515	899
29	Aceites y grasas_Oils and greases	18.171	6.998	25.169	3.674	283	3.957
30	Otros productos alimenticios_Other foods	27.325	17.063	44.388	21.044	12.797	33.841
33	Pescados congelados y refrigerados_Chilled or frozen fish	0	0	0	2.519	9.025	11.544
37	Pienso y forrajes_Animal feed and fodder	328	0	328	243	62	305
<b>Total</b>		<b>69.023</b>	<b>24.648</b>	<b>93.671</b>	<b>92.283</b>	<b>29.109</b>	<b>121.392</b>
<b>Otras mercancías_Other goods</b>							
19	Maderas y corcho_Wood and cork	157	128	285	21.151	27.820	48.971
26	Papel y pasta_Paper and pulp	1.190	1.649	2.839	22.387	141.423	163.810
31	Maquinaria, herramientas y repuestos_Machinery, tools and spares	4.932	818	5.750	75.219	62.200	137.419
34	Resto mercancías_Other goods	14.859	17.379	32.237	39.583	31.941	71.524
<b>Total</b>		<b>21.137</b>	<b>19.973</b>	<b>41.111</b>	<b>158.340</b>	<b>263.384</b>	<b>421.723</b>
<b>Vehículos y elementos de transporte_Vehicles and transport elements</b>							
32	Vehículos y sus piezas_Vehicles and their parts	424	1.269	1.693	342.655	198.782	541.436
38	Tara Equipamiento (Ro-Ro)_Ro-Ro traffic tare weights	0	0	0	260.988	210.242	471.230
39	Tara contenedores_Containers tare	27.315	24.729	52.044	0	0	0
<b>Total</b>		<b>27.739</b>	<b>25.999</b>	<b>53.737</b>	<b>603.642</b>	<b>409.024</b>	<b>1.012.666</b>
<b>TOTAL</b>		<b>181.408</b>	<b>122.007</b>	<b>303.415</b>	<b>1.342.692</b>	<b>951.791</b>	<b>2.294.483</b>

En este cuadro NO se incluyen los avituallamientos, pesca fresca, tráfico interior, transbordo, tránsito terrestre y control aduanero.



Mercancías_ Goods	Mercancía General			Total			
	Total Mercancía General			Total Mercancía General			
	Embarcadas_ Loaded	Desembarcadas_ Unloaded	Total	Embarcadas_ Loaded	Desembarcadas_ Unloaded	Total	
<b>Energético_Power Products</b>							
1	Petróleo crudo_Crude oil	0	0	0	0	0	
2	Fuel-oil_Fuel oil	3	0	3	0	3	
3	Gas-oil_Gas oil	0	0	0	0	0	
4	Gasolina_Petrol	0	0	0	0	0	
6	Otros productos petrolíferos_Other petroleum products	53	764	817	53	36.705	36.757
7	Gases energéticos del petróleo_Energetic petroleum gases	0	0	0	0	0	
12	Carbones y coque de petróleo_Steam coal and petroleum coke	2.762	52	2.815	2.762	214.450	217.213
35	Gas natural y otros gases_Natural gas and other gases	0	586	586	0	586	586
51	Biocombustibles_Biofuel	45.053	70.308	115.361	92.275	70.308	162.583
<b>Total</b>		<b>47.872</b>	<b>71.711</b>	<b>119.583</b>	<b>95.093</b>	<b>322.050</b>	<b>417.143</b>
<b>Siderometalúrgico_Siderurgical and Metallurgic Products</b>							
8	Mineral de hierro_Iron ore	0	153	153	0	150.725	150.725
10	Otros minerales y residuos metálicos_Other mineral ores	1.553	292	1.845	17.969	213.207	231.176
11	Chatarras de hierro_Scrap iron	70	0	70	70	225.145	225.215
13	Productos siderúrgicos_Iron products	255.802	156.207	412.009	267.552	185.348	452.900
36	Otros productos metalúrgicos_Other metallurgic products	9.391	15.766	25.157	9.391	15.766	25.157
<b>Total</b>		<b>266.816</b>	<b>172.418</b>	<b>439.234</b>	<b>294.982</b>	<b>790.191</b>	<b>1.085.173</b>
<b>Minerales no metálicos_Non-metallic minerals</b>							
25	Sal común_Salt	52	0	52	52	0	52
52	Otros minerales no metálicos_Other non-metallic minerals	11.242	794	12.036	42.967	25.877	68.844
<b>Total</b>		<b>11.294</b>	<b>794</b>	<b>12.088</b>	<b>43.018</b>	<b>25.877</b>	<b>68.896</b>
<b>Abonos_Fertilizers</b>							
14	Fosfatos_Phosphates	20	0	20	20	0	20
15	Potasas_Potash	0	0	0	0	24.127	24.127
16	Abonos naturales y artificiales_Natural and artificial fertilizers	215	1.957	2.172	215	518.311	518.526



Mercancías_ Goods	Mercancía General			Total		
	Total Mercancía General			Total Mercancía General		
	Embarcadas_ Loaded	Desembarcadas_ Unloaded	Total	Embarcadas_ Loaded	Desembarcadas_ Unloaded	Total
<b>Total</b>	<b>235</b>	<b>1.957</b>	<b>2.192</b>	<b>235</b>	<b>542.437</b>	<b>542.673</b>
<b>Químicos_Chemical Products</b>						
17 Productos químicos_Chemical products	100.305	24.321	<b>124.626</b>	667.102	64.399	<b>731.501</b>
<b>Total</b>	<b>100.305</b>	<b>24.321</b>	<b>124.626</b>	<b>667.102</b>	<b>64.399</b>	<b>731.501</b>
<b>Materiales de construcción</b>						
5 Asfalto / Asphalt	0	0	<b>0</b>	0	6.480	<b>6.480</b>
18 Cemento y clinker_Cement and clinker	25	191	<b>216</b>	428.213	38.135	<b>466.348</b>
20 Materiales de construcción elaborados_Manufactured building materials	125.390	30.269	<b>155.659</b>	125.390	30.269	<b>155.659</b>
<b>Total</b>	<b>125.415</b>	<b>30.460</b>	<b>155.875</b>	<b>553.603</b>	<b>74.884</b>	<b>628.487</b>
<b>Agro-Ganadero y Alimentario_StockBreeding and Feeding Products</b>						
21 Cereales y sus harinas_Cereals and their flours	968	223	<b>1.191</b>	968	223.787	<b>224.755</b>
22 Habas de soja_Soybean	23	0	<b>23</b>	23	0	<b>23</b>
23 Frutas, hortalizas y legumbres_Fruits and vegetables	1.824	296	<b>2.120</b>	1.824	17.780	<b>19.604</b>
24 Vinos,bebidas, alcoholes y derivados_Wines,drinks and spirits	19.907	2.758	<b>22.665</b>	19.907	2.758	<b>22.665</b>
27 Conservas_Tinned food	57.217	3.737	<b>60.954</b>	57.217	3.737	<b>60.954</b>
28 Tabaco,cacao,café y especias_To-bacco,cocoa,coffee and spices	8.063	515	<b>8.578</b>	8.063	515	<b>8.578</b>
29 Aceites y grasas_Oils and greases	21.845	7.281	<b>29.125</b>	21.845	13.638	<b>35.483</b>
30 Otros productos alimenticios_Other foods	48.369	29.860	<b>78.229</b>	48.369	100.856	<b>149.224</b>
33 Pescados congelados y refrigerados_Chilled or frozen fish	2.519	9.025	<b>11.544</b>	2.519	9.025	<b>11.544</b>
37 Pienso y forrajes_Animal feed and fodder	571	62	<b>633</b>	24.352	241.048	<b>265.401</b>
<b>Total</b>	<b>161.305</b>	<b>53.757</b>	<b>215.062</b>	<b>185.087</b>	<b>613.145</b>	<b>798.232</b>
<b>Otras mercancías_Other goods</b>						
19 Maderas y corcho_Wood and cork	21.308	27.948	<b>49.256</b>	37.501	27.948	<b>65.449</b>
26 Papel y pasta_Paper and pulp	23.577	143.072	<b>166.649</b>	23.577	143.072	<b>166.649</b>
31 Maquinaria, herramientas y repuestos_Machinery, tools and spares	80.150	63.018	<b>143.169</b>	80.150	63.018	<b>143.169</b>





Mercancías_ Goods	Mercancía General			Total		
	Total Mercancía General			Total Mercancía General		
	Embarcadas_ Loaded	Desembarcadas_ Unloaded	Total	Embarcadas_ Loaded	Desembarcadas_ Unloaded	Total
34 Resto mercancías _Other goods	54.442	49.320	<b>103.761</b>	54.442	69.517	<b>123.958</b>
<b>Total</b>	<b>179.477</b>	<b>283.357</b>	<b>462.834</b>	<b>195.670</b>	<b>303.554</b>	<b>499.225</b>
<b>Vehículos y elementos de transporte_Vehicles and transport elements</b>						
32 Vehículos y sus piezas_Vehicles and their parts	343.078	200.051	<b>543.129</b>	343.078	200.051	<b>543.129</b>
38 Tara Equipamiento (Ro-Ro) _Ro-Ro traffic tare weights	260.988	210.242	<b>471.230</b>	260.988	210.242	<b>471.230</b>
39 Tara contenedores_ Containers tare	27.315	24.729	<b>52.044</b>	27.315	24.729	<b>52.044</b>
<b>Total</b>	<b>631.381</b>	<b>435.022</b>	<b>1.066.404</b>	<b>631.381</b>	<b>435.022</b>	<b>1.066.404</b>
<b>TOTAL</b>	<b>1.524.100</b>	<b>1.073.798</b>	<b>2.597.898</b>	<b>2.666.173</b>	<b>3.171.560</b>	<b>5.837.733</b>

En este cuadro NO se incluyen los avituallamientos, pesca fresca, tráfico interior, transbordo, tránsito terrestre y control aduanero

#### 4\_3\_7\_3 Clasificación de mercancías en tránsito según naturaleza\_Classification of goods in transit by nature

Mercancías_ Goods	Cabotaje_Domestic			Exterior_Foreign			Total tránsito_Total transit		
	Embarcadas_ Loaded	Desembarcadas_ Unloaded	Total	Embarcadas_ Loaded	Desembarcadas_ Unloaded	Total	Embarcadas_ Loaded	Desembarcadas_ Unloaded	Total
<b>Energético_Power Products</b>									
1 Petróleo crudo_ Crude oil	0	0	<b>0</b>	0	0	<b>0</b>	0	0	<b>0</b>
2 Fuel-oil_Fuel oil	0	0	<b>0</b>	0	0	<b>0</b>	0	0	<b>0</b>
3 Gas-oil_Gas oil	0	0	<b>0</b>	0	0	<b>0</b>	0	0	<b>0</b>
4 Gasolina_Petrol	0	0	<b>0</b>	0	0	<b>0</b>	0	0	<b>0</b>
6 Otros productos petrolíferos_ Other petroleum products	0	0	<b>0</b>	0	0	<b>0</b>	0	0	<b>0</b>
7 Gases energéticos del petróleo_ Energetic petroleum gases	0	0	<b>0</b>	0	0	<b>0</b>	0	0	<b>0</b>



Mercancías_Goods	Cabotaje_Domestic			Exterior_Foreign			Total tránsito_Total transit		
	Embarcadas_Loaded	Desembarcadas_Unloaded	Total	Embarcadas_Loaded	Desembarcadas_Unloaded	Total	Embarcadas_Loaded	Desembarcadas_Unloaded	Total
12 Carbones y coque de petróleo_Steam coal and petroleum coke	0	0	0	0	0	0	0	0	0
35 Gas natural y otros gases_Natural gas and other gases	0	0	0	0	0	0	0	0	0
51 Biocombustibles_Biofuel	0	0	0	0	0	0	0	0	0
<b>Total</b>	<b>0</b>	<b>0</b>	<b>0</b>	<b>0</b>	<b>0</b>	<b>0</b>	<b>0</b>	<b>0</b>	<b>0</b>
<b>Siderometalúrgico_Siderurgical and Metallurgic Products</b>									
8 Mineral de hierro_Iron ore	0	0	0	0	0	0	0	0	0
10 Otros minerales y residuos metálicos_Other mineral ores	3.516	0	3.516	10.150	13.900	24.050	13.666	13.900	27.566
11 Chatarras de hierro_Scrap iron	0	0	0	0	0	0	0	0	0
13 Productos siderúrgicos_Iron products	0	0	0	0	0	0	0	0	0
36 Otros productos metalúrgicos_Other metallurgic products	0	0	0	0	0	0	0	0	0
<b>Total</b>	<b>3.516</b>	<b>0</b>	<b>3.516</b>	<b>10.150</b>	<b>13.900</b>	<b>24.050</b>	<b>13.666</b>	<b>13.900</b>	<b>27.566</b>
<b>Minerales no metálicos_Non-metallic minerals</b>									
25 Sal común_Salt	0	0	0	0	0	0	0	0	0
52 Otros minerales no metálicos_Other non-metallic minerals	0	0	0	0	0	0	0	0	0
<b>Total</b>	<b>0</b>	<b>0</b>	<b>0</b>	<b>0</b>	<b>0</b>	<b>0</b>	<b>0</b>	<b>0</b>	<b>0</b>
<b>Abonos_Fertilizers</b>									
14 Fosfatos_Phosphates	0	0	0	0	0	0	0	0	0
15 Potasas_Potash	0	0	0	0	0	0	0	0	0
16 Abonos naturales y artificiales_Natural and artificial fertilizers	0	0	0	0	0	0	0	0	0
<b>Total</b>	<b>0</b>	<b>0</b>	<b>0</b>	<b>0</b>	<b>0</b>	<b>0</b>	<b>0</b>	<b>0</b>	<b>0</b>



Mercancías_ Goods	Cabotaje_Domestic			Exterior_Foreign			Total tránsito_Total transit		
	Embarcadas_Loaded	Desembarcadas_Unloaded	Total	Embarcadas_Loaded	Desembarcadas_Unloaded	Total	Embarcadas_Loaded	Desembarcadas_Unloaded	Total
<b>Químicos / Chemical Products</b>									
17	Productos químicos_Chemical products	0	0	0	0	0	0	0	0
<b>Total</b>		<b>0</b>	<b>0</b>	<b>0</b>	<b>0</b>	<b>0</b>	<b>0</b>	<b>0</b>	<b>0</b>
<b>Materiales de construcción</b>									
5	Asfalto_Aphalt	0	0	0	0	0	0	0	0
18	Cemento y clinker_Cement and clinker	0	0	0	0	0	0	0	0
20	Materiales de construcción elaborados_Manufactured building materials	0	0	0	0	0	0	0	0
<b>Total</b>		<b>0</b>	<b>0</b>	<b>0</b>	<b>0</b>	<b>0</b>	<b>0</b>	<b>0</b>	<b>0</b>
<b>Agro-Ganadero y Alimentario / StockBreeding and Feeding Products</b>									
21	Cereales y sus harinas_Cereals and their flours	0	0	0	0	0	0	0	0
22	Habas de soja_Soybean	0	0	0	0	0	0	0	0
23	Frutas, hortalizas y legumbres_Fruits and vegetables	0	0	0	0	0	0	0	0
24	Vinos, bebidas, alcoholes y derivados_Wines, drinks and spirits	0	0	0	0	0	0	0	0
27	Conservas_Tinned food	0	0	0	0	0	0	0	0
28	Tabaco, cacao, café y especias_Tobacco, cocoa, coffee and spices	0	0	0	0	0	0	0	0
29	Aceites y grasas_Oils and greases	0	0	0	0	0	0	0	0
30	Otros productos alimenticios_Other foods	0	0	0	0	0	0	0	0
33	Pescados congelados y refrigerados_Chilled or frozen fish	0	0	0	0	0	0	0	0



Mercancías_Goods	Cabotaje_Domestic			Exterior_Foreign			Total tránsito_Total transit		
	Embarcadas_Loaded	Desembarcadas_Unloaded	Total	Embarcadas_Loaded	Desembarcadas_Unloaded	Total	Embarcadas_Loaded	Desembarcadas_Unloaded	Total
37 Pienso y forrajes_Animal feed and fodder	0	0	0	0	0	0	0	0	0
<b>Total</b>	<b>0</b>	<b>0</b>	<b>0</b>	<b>0</b>	<b>0</b>	<b>0</b>	<b>0</b>	<b>0</b>	<b>0</b>
<b>Otras mercancías_Other goods</b>									
19 Maderas y corcho_Wood and cork	0	0	0	0	0	0	0	0	0
26 Papel y pasta_Paper and pulp	0	0	0	0	0	0	0	0	0
31 Maquinaria, herramientas y repuestos_Machinery, tools and spares	0	0	0	8.806	8.820	17.626	8.806	8.820	17.626
34 Resto mercancías_Other goods	0	0	0	0	0	0	0	0	0
<b>Total</b>	<b>0</b>	<b>0</b>	<b>0</b>	<b>8.806</b>	<b>8.820</b>	<b>17.626</b>	<b>8.806</b>	<b>8.820</b>	<b>17.626</b>
<b>Vehículos y elementos de transporte_Vehicles and transport elements</b>									
32 Vehículos y sus piezas_Vehicles and their parts	0	0	0	1.628	1.638	3.267	1.628	1.638	3.267
38 Tara Equipamiento (Ro-Ro)_Ro-Ro traffic tare weights	0	0	0	0	322	322	0	322	322
39 Tara contenedores_Containers tare	0	0	0	0	76	76	0	76	76
<b>Total</b>	<b>0</b>	<b>0</b>	<b>0</b>	<b>1.628</b>	<b>2.037</b>	<b>3.665</b>	<b>1.628</b>	<b>2.037</b>	<b>3.665</b>
<b>TOTAL</b>	<b>3.516</b>	<b>0</b>	<b>3.516</b>	<b>20.584</b>	<b>24.757</b>	<b>45.341</b>	<b>24.100</b>	<b>24.757</b>	<b>48.857</b>



4\_3\_7\_4 Clasificación de mercancías en tránsito según naturaleza y presentación *Classification of goods in transit by nature and packaging*

Mercancías_Goods	Graneles Líquidos			Graneles Sólidos		
	Total Mercancía General			Total Mercancía General		
	Embarcadas_ Loaded	Desembarcadas_ Unloaded	Total	Embarcadas_ Loaded	Desembarcadas_ Unloaded	Total
<b>Energético_Power Products</b>						
1	Petróleo crudo_Crude oil	0	0	0	0	0
2	Fuel-oil_Fuel oil	0	0	0	0	0
3	Gas-oil_Gas oil	0	0	0	0	0
4	Gasolina_Petrol	0	0	0	0	0
6	Otros productos petrolíferos_ Other petroleum products	0	0	0	0	0
7	Gases energéticos del petróleo_Energetic petroleum gases	0	0	0	0	0
12	Carbones y coque de petróleo_ Steam coal and petroleum coke	0	0	0	0	0
35	Gas natural y otros gases_ Natural gas and other gases	0	0	0	0	0
51	Biocombustibles_Biofuel	0	0	0	0	0
<b>Total</b>		<b>0</b>	<b>0</b>	<b>0</b>	<b>0</b>	<b>0</b>
<b>Siderometalúrgico_Siderurgical and Metallurgical Products</b>						
8	Mineral de hierro_Iron ore	0	0	0	0	0
10	Otros minerales y residuos metálicos_Other mineral ores	0	0	0	13.666	13.900
11	Chatarras de hierro_Scrap iron	0	0	0	0	0
13	Productos siderúrgicos_Iron products	0	0	0	0	0
36	Otros productos metalúrgicos_ Other metallurgic products	0	0	0	0	0
<b>Total</b>		<b>0</b>	<b>0</b>	<b>0</b>	<b>13.666</b>	<b>13.900</b>
<b>Minerales no metálicos_Non-metallic minerals</b>						
25	Sal común_Salt	0	0	0	0	0
52	Otros minerales no metálicos_ Other non-metallic minerals	0	0	0	0	0
<b>Total</b>		<b>0</b>	<b>0</b>	<b>0</b>	<b>0</b>	<b>0</b>



Mercancías_Goods	Graneles Líquidos			Graneles Sólidos		
	Total Mercancía General			Total Mercancía General		
	Embarcadas_ Loaded	Desembarcadas_ _Unloaded	Total	Embarcadas_ Loaded	Desembarcadas_ _Unloaded	Total
<b>Abonos / Fertilizers</b>						
14 Fosfatos_Phosphates	0	0	0	0	0	0
15 Potasas_Potash	0	0	0	0	0	0
16 Abonos naturales y artificiales_ Natural and artificial fertilizers	0	0	0	0	0	0
<b>Total</b>	<b>0</b>	<b>0</b>	<b>0</b>	<b>0</b>	<b>0</b>	<b>0</b>
<b>Químicos_Chemical Products</b>						
17 Productos químicos_Chemical products	0	0	0	0	0	0
<b>Total</b>	<b>0</b>	<b>0</b>	<b>0</b>	<b>0</b>	<b>0</b>	<b>0</b>
<b>Materiales de construcción</b>						
5 Asfalto_Aphalt	0	0	0	0	0	0
18 Cemento y clinker_Cement and clinker	0	0	0	0	0	0
20 Materiales de construcción elaborados_Manufactured building materials	0	0	0	0	0	0
<b>Total</b>	<b>0</b>	<b>0</b>	<b>0</b>	<b>0</b>	<b>0</b>	<b>0</b>
<b>Agro-Ganadero y Alimentario_StockBreeding and Feeding Products</b>						
21 Cereales y sus harinas_Cereals and their flours	0	0	0	0	0	0
22 Habas de soja_Soybean	0	0	0	0	0	0
23 Frutas, hortalizas y legumbres_ Fruits and vegetables	0	0	0	0	0	0
24 Vinos, bebidas, alcoholes y derivados_Wines, drinks and spirits	0	0	0	0	0	0
27 Conservas_Tinned food	0	0	0	0	0	0
28 Tabaco, cacao, café y especias _Tobacco, cocoa, coffee and spices	0	0	0	0	0	0
29 Aceites y grasas_Oils and greases	0	0	0	0	0	0
30 Otros productos alimenticios_ Other foods	0	0	0	0	0	0



Mercancías_Goods	Graneles Líquidos			Graneles Sólidos		
	Total Mercancía General			Total Mercancía General		
	Embarcadas_ Loaded	Desembarcadas_ Unloaded	Total	Embarcadas_ Loaded	Desembarcadas_ Unloaded	Total
33 Pescados congelados y refrigerados_Chilled or frozen fish	0	0	0	0	0	0
37 Piensos y forrajes_Animal feed and fodder	0	0	0	0	0	0
<b>Total</b>	<b>0</b>	<b>0</b>	<b>0</b>	<b>0</b>	<b>0</b>	<b>0</b>
<b>Otras mercancías_Other goods</b>						
19 Maderas y corcho_Wood and cork	0	0	0	0	0	0
26 Papel y pasta_Paper and pulp	0	0	0	0	0	0
31 Maquinaria, herramientas y repuestos_Machinery, tools and spares	0	0	0	0	0	0
34 Resto mercancías_Other goods	0	0	0	0	0	0
<b>Total</b>	<b>0</b>	<b>0</b>	<b>0</b>	<b>0</b>	<b>0</b>	<b>0</b>
<b>Vehículos y elementos de transporte_Vehicles and transport elements</b>						
32 Vehículos y sus piezas_Vehicles and their parts	0	0	0	0	0	0
38 Tara Equipamiento (Ro-Ro)_Ro-Ro traffic tare weights	0	0	0	0	0	0
39 Tara contenedores_Containers tare	0	0	0	0	0	0
<b>Total</b>	<b>0</b>	<b>0</b>	<b>0</b>	<b>0</b>	<b>0</b>	<b>0</b>
<b>Total</b>	<b>0</b>	<b>0</b>	<b>0</b>	<b>13.666</b>	<b>13.900</b>	<b>27.566</b>



Mercancías_ Goods	Mercancía General					
	Mercancía General en contenedores			Mercancía General Convencional		
	Embarcadas_ Loaded	Desembarcadas _Unloaded	Total	Embarcadas_ Loaded	Desembarcadas _Unloaded	Total
<b>Energético_Power Products</b>						
1	Petróleo crudo_Crude oil	0	0	0	0	0
2	Fuel-oil_ Fuel oil	0	0	3	0	3
3	Gas-oil_Gas oil	0	0	0	0	0
4	Gasolina_Petrol	0	0	0	0	0
6	Otros productos petrolíferos_Other petroleum products	0	0	0	0	0
7	Gases energéticos del petróleo_Energetic petroleum gases	0	0	0	0	0
12	Carbones y coque de petróleo_Steam coal and petroleum coke	0	0	0	0	0
35	Gas natural y otros gases_Natural gas and other gases	0	0	0	0	0
51	Biocombustibles_Biofuel	0	0	0	0	0
<b>Total</b>		<b>0</b>	<b>0</b>	<b>0</b>	<b>0</b>	<b>0</b>
<b>Siderometalúrgico_Siderurgical and Metallurgic Products</b>						
8	Mineral de hierro_Iron ore	0	0	0	0	0
10	Otros minerales y residuos metálicos_Other mineral ores	0	0	0	0	0
11	Chatarras de hierro_Scrap iron	0	0	0	0	0
13	Productos siderúrgicos_Iron products	0	0	0	0	0
36	Otros productos metalúrgicos_Other metallurgic products	0	0	0	0	0
<b>Total</b>		<b>0</b>	<b>0</b>	<b>0</b>	<b>0</b>	<b>0</b>
<b>Minerales no metálicos_Non-metallic minerals</b>						
25	Sal común_Salt	0	0	0	0	0
52	Otros minerales no metálicos_Other non-metallic minerals	0	0	0	0	0
<b>Total</b>		<b>0</b>	<b>0</b>	<b>0</b>	<b>0</b>	<b>0</b>
<b>Abonos_Fertilizers</b>						
14	Fosfatos_Phosphates	0	0	0	0	0
15	Potasas_Potash	0	0	0	0	0
16	Abonos naturales y artificiales_Natural and artificial fertilizers	0	0	0	0	0
<b>Total</b>		<b>0</b>	<b>0</b>	<b>0</b>	<b>0</b>	<b>0</b>
<b>Químicos_Chemical Products</b>						
17	Productos químicos_Chemical products	0	0	0	0	0
<b>Total</b>		<b>0</b>	<b>0</b>	<b>0</b>	<b>0</b>	<b>0</b>
<b>Materiales de construcción</b>						
5	Asfalto / Asphalt	0	0	0	0	0





Mercancías_ Goods		Mercancía General					
		Mercancía General en contenedores			Mercancía General Convencional		
		Embarcadas_ Loaded	Desembarcadas_ Unloaded	Total	Embarcadas_ Loaded	Desembarcadas_ Unloaded	Total
18	Cemento y clinker _Cement and clinker	0	0	0	0	0	0
20	Materiales de construcción elaborados _Manufactured building materials	0	0	0	0	0	0
<b>Total</b>		<b>0</b>	<b>0</b>	<b>0</b>	<b>0</b>	<b>0</b>	<b>0</b>
<b>Agro-Ganadero y Alimentario _StockBreeding and Feeding Products</b>							
21	Cereales y sus harinas _Cereals and their flours	0	0	0	0	0	0
22	Habas de soja _Soybean	0	0	0	0	0	0
23	Frutas, hortalizas y legumbres _Fruits and vegetables	0	0	0	0	0	0
24	Vinos, bebidas, alcoholes y derivados _Wines, drinks and spirits	0	0	0	0	0	0
27	Conservas _Tinned food	0	0	0	0	0	0
28	Tabaco, cacao, café y especias _Tobacco, cocoa, coffee and spices	0	0	0	0	0	0
29	Aceites y grasas _Oils and greases	0	0	0	0	0	0
30	Otros productos alimenticios _Other foods	0	0	0	0	0	0
33	Pescados congelados y refrigerados _Chilled or frozen fish	0	0	0	0	0	0
37	Pienso y forrajes _Animal feed and fodder	0	0	0	0	0	0
<b>Total</b>		<b>0</b>	<b>0</b>	<b>0</b>	<b>0</b>	<b>0</b>	<b>0</b>
<b>Otras mercancías _Other goods</b>							
19	Maderas y corcho _Wood and cork	0	0	0	0	0	0
26	Papel y pasta _Paper and pulp	0	0	0	0	0	0
31	Maquinaria, herramientas y repuestos _Machinery, tools and spares	0	0	0	8.806	8.820	17.626
34	Resto mercancías _Other goods	0	0	0	0	0	0
<b>Total</b>		<b>0</b>	<b>0</b>	<b>0</b>	<b>8.806</b>	<b>8.820</b>	<b>17.626</b>
<b>Vehículos y elementos de transporte _Vehicles and transport elements</b>							
32	Vehículos y sus piezas _Vehicles and their parts	0	0	0	1.628	1.638	3.267
38	Tara Equipamiento (Ro-Ro) _Ro-Ro traffic tare weights	0	0	0	0	322	322
39	Tara contenedores _Containers tare	0	76	76	0	0	0
<b>Total</b>		<b>0</b>	<b>76</b>	<b>76</b>	<b>1.628</b>	<b>1.961</b>	<b>3.589</b>
<b>TOTAL</b>		<b>0</b>	<b>76</b>	<b>76</b>	<b>10.434</b>	<b>10.781</b>	<b>21.215</b>



Mercancías_ Goods	Mercancía General			Total tránsito_ Total transit			
	Total Mercancía General			Total Mercancía General			
	Embarcadas_ Loaded	Desembarcadas_ Unloaded	Total	Embarcadas_ Loaded	Desembarcadas_ Unloaded	Total	
<b>Energético_Power Products</b>							
1	Petróleo crudo_Crude oil	0	0	0	0	0	
2	Fuel-oil_ Fuel oil	0	0	0	0	0	
3	Gas-oil_ Gas oil	0	0	0	0	0	
4	Gasolina_ Petrol	0	0	0	0	0	
6	Otros productos petrolíferos_ Other petroleum products	0	0	0	0	0	
7	Gases energéticos del petróleo_ Energetic petroleum gases	0	0	0	0	0	
12	Carbones y coque de petróleo_ Steam coal and petroleum coke	0	0	0	0	0	
35	Gas natural y otros gases_ Natural gas and other gases	0	0	0	0	0	
51	Biocombustibles_ Biofuel	0	0	0	0	0	
<b>Total</b>		<b>0</b>	<b>0</b>	<b>0</b>	<b>0</b>	<b>0</b>	
<b>Siderometalúrgico_ Siderurgical and Metallurgic Products</b>							
8	Mineral de hierro_ Iron ore	0	0	0	0	0	
10	Otros minerales y residuos metálicos_ Other mineral ores	0	0	0	13.666	13.900	27.566
11	Chatarras de hierro_ Scrap iron	0	0	0	0	0	
13	Productos siderúrgicos_ Iron products	0	0	0	0	0	
36	Otros productos metalúrgicos_ Other metallurgic products	0	0	0	0	0	
<b>Total</b>		<b>0</b>	<b>0</b>	<b>0</b>	<b>13.666</b>	<b>13.900</b>	<b>27.566</b>
<b>Minerales no metálicos_ Non-metallic minerals</b>							
25	Sal común_ Salt	0	0	0	0	0	
52	Otros minerales no metálicos_ Other non-metallic minerals	0	0	0	0	0	
<b>Total</b>		<b>0</b>	<b>0</b>	<b>0</b>	<b>0</b>	<b>0</b>	
<b>Abonos_ Fertilizers</b>							
14	Fosfatos_ Phosphates	0	0	0	0	0	
15	Potasas_ Potash	0	0	0	0	0	
16	Abonos naturales y artificiales_ Natural and artificial fertilizers	0	0	0	0	0	



Mercancías_ Goods	Mercancía General			Total		
	Total Mercancía General			Total Mercancía General		
	Embarcadas_ Loaded	Desembarcadas_ Unloaded	Total	Embarcadas_ Loaded	Desembarcadas_ Unloaded	Total
<b>Total</b>	<b>0</b>	<b>0</b>	<b>0</b>	<b>0</b>	<b>0</b>	<b>0</b>
<b>Químicos_Chemical Products</b>						
17 Productos químicos_Chemical products	0	0	0	0	0	0
<b>Total</b>	<b>0</b>	<b>0</b>	<b>0</b>	<b>0</b>	<b>0</b>	<b>0</b>
<b>Materiales de construcción</b>						
5 Asfalto / Asphalt	0	0	0	0	0	0
18 Cemento y clinker _Cement and clinker	0	0	0	0	0	0
20 Materiales de construcción elaborados_Manufactured building materials	0	0	0	0	0	0
<b>Total</b>	<b>0</b>	<b>0</b>	<b>0</b>	<b>0</b>	<b>0</b>	<b>0</b>
<b>Agro-Ganadero y Alimentario_StockBreeding and Feeding Products</b>						
21 Cereales y sus harinas_Cereals and their flours	0	0	0	0	0	0
22 Habas de soja_Soybean	0	0	0	0	0	0
23 Frutas, hortalizas y legumbres_Fruits and vegetables	0	0	0	0	0	0
24 Vinos,bebidas, alcoholes y derivados _Wines,drinks and spirits	0	0	0	0	0	0
27 Conservas_Tinned food	0	0	0	0	0	0
28 Tabaco,cacao,café y especias _Tobacco,cocoa,coffee and spices	0	0	0	0	0	0
29 Aceites y grasas _Oils and greases	0	0	0	0	0	0
30 Otros productos alimenticios _Other foods	0	0	0	0	0	0
33 Pescados congelados y refrigerados_Chilled or frozen fish	0	0	0	0	0	0
37 Pienso y forrajes _Animal feed and fodder	0	0	0	0	0	0
<b>Total</b>	<b>0</b>	<b>0</b>	<b>0</b>	<b>0</b>	<b>0</b>	<b>0</b>
<b>Otras mercancías_Other goods</b>						
19 Maderas y corcho_Wood and cork	0	0	0	0	0	0
26 Papel y pasta_Paper and pulp	0	0	0	0	0	0



Mercancías_ Goods	Mercancía General			Total		
	Total Mercancía General			Total Mercancía General		
	Embarcadas_ Loaded	Desembarcadas_ Unloaded	Total	Embarcadas_ Loaded	Desembarcadas_ Unloaded	Total
31 Maquinaria, herramientas y repuestos_Machinery, tools and spares	8.806	8.820	17.626	8.806	8.820	17.626
34 Resto mercancías_Other goods	0	0	0	0	0	0
<b>Total</b>	<b>8.806</b>	<b>8.820</b>	<b>17.626</b>	<b>8.806</b>	<b>8.820</b>	<b>17.626</b>
<b>Vehículos y elementos de transporte_Vehicles and transport elements</b>						
32 Vehículos y sus piezas_Vehicles and their parts	1.628	1.638	3.267	1.628	1.638	3.267
38 Tara Equipamiento (Ro-Ro)_Ro-Ro traffic tare weights	0	322	322	0	322	322
39 Tara contenedores_Containers tare	0	76	76	0	76	76
<b>Total</b>	<b>1.628</b>	<b>2.037</b>	<b>3.665</b>	<b>1.628</b>	<b>2.037</b>	<b>3.665</b>
<b>TOTAL</b>	<b>10.434</b>	<b>10.857</b>	<b>21.291</b>	<b>24.100</b>	<b>24.757</b>	<b>48.857</b>

#### 4\_4 Tráfico interior, toneladas\_Local traffic, tons

Mercancías_ Goods	Embarcadas_Loaded	Desembarcadas_Unloaded	Total
Otros productos petrolíferos	0	0	0
Aceites y grasas	0	0	0
Vinos, bebida, alcoholes y derivados	0	0	0
<b>Graneles líquidos</b> _Liquid bulks			
Abonos naturales y artificiales	0	0	0
Bioetanol	0	0	0
Melaza	0	0	0
Productos químicos	0	0	0
	<b>0</b>	<b>0</b>	<b>0</b>
<b>Graneles sólidos sin instalac. especial</b> _Dry bulks without special installation			
Maderas y corcho	0	0	0
Manganeso	0	0	0
Pienso y forrajes	0	0	0
M. de hierro/prerreducido	0	0	0
Otros minerales	0	0	0



Mercancías_Goods		Embarcadas_Loaded	Desembarcadas_Unloaded	Total
<b>Graneles sólidos sin instalac. especial_Dry</b> <i>bulks without special installation</i>	Turba	0	0	0
	Cereales y sus harinas	0	0	0
	Cemento	0	0	0
	Resto de mercancía	0	0	0
	Sulfato sódico	0	0	0
	Carbones y coque de petróleo	0	0	0
	Carbonato sódico	0	0	0
	Chatarra de hierro	0	0	0
	Azúcar	0	0	0
	Abonos naturales y artificiales	0	0	0
	Sepiolita	0	0	0
	Cuarzo	0	0	0
	Productos químicos	0	0	0
	Ferroaleaciones	0	0	0
	Tortas de soja	0	0	0
	Arenas naturales	0	0	0
	Lingotillo	0	0	0
	Potasas	0	0	0
		<b>0</b>	<b>0</b>	<b>0</b>
<b>Mercancía general</b> <i>_General cargo</i>	Maderas y corcho	0	0	0
	Materiales de construcción	0	0	0
	Maquinaria, aparatos, herramientas, repu	0	0	0
	Gases energéticos del petróleo	0	0	0
	Gas natural	0	0	0
	Gas-oil	0	0	0
	Pienso y forrajes	0	0	0
	Piritas	0	0	0
	M. de hierro/prerreducido	0	0	0
	Sal común	0	0	0
	Otros productos alimenticios	0	0	0
	Otros productos siderúrgicos	0	0	0
	Otros productos petrolíferos	0	0	0
	Otros productos metalúrgicos	0	0	0
	Otros minerales	0	0	0
	Frutas, hortalizas y legumbres	0	0	0
	Turba	0	0	0
	Cereales y sus harinas	0	0	0
	Cemento	0	0	0
	Resto de mercancía	0	0	0
	Sulfato sódico	0	0	0
	Carbones y coque de petróleo	0	0	0
	Carbonato sódico	0	0	0
	Caolín	0	0	0
	Chatarra desguace	0	0	0



Mercancías_Goods	Embarcadas_Loaded	Desembarcadas_Unloaded	Total
Chatarra de hierro	0	0	0
Aceites y grasas	0	0	0
Azúcar	0	0	0
Fosfatos	0	0	0
Vinos, bebida, alcoholes y derivados	0	0	0
Abonos naturales y artificiales	0	0	0
Pescado congelado	0	0	0
Alambrón de hierro	0	0	0
Tabaco, cacao, café y especias	0	0	0
Tara plataforma, camión, carga (Ro-Ro)	0	0	0
Tara contenedores	0	0	0
<b>Mercancía general</b> _General cargo			
Bioetanol	0	0	0
Papel y pasta	0	0	0
Automóviles y sus piezas	0	0	0
Sepiolita	0	0	0
Habas de soja	0	0	0
Melaza	0	0	0
Cuarzo	0	0	0
Productos químicos	0	0	0
Ferroaleaciones	0	0	0
Arenas naturales	0	0	0
Fuel-oil	0	0	0
Conservas	0	0	0
Granito	0	0	0
<b>TOTAL</b>	<b>0</b>	<b>0</b>	<b>0</b>

#### 4\_5 Avituallamientos\_Supplies

Avituallamiento_Supplies	Toneladas_Tons
Combustibles líquidos_Liquid fuels	11.741
Agua_Water	10.152
Hielo_Ice	1.522
Provisiones_Provisions	0
Varios_Others	1.080
<b>TOTAL</b>	<b>24.495</b>

4\_6 Pesca capturada *Fish captures*

	Tipos <i>_Types</i>	Peso (kg) <i>_Weight (kg)</i>	Valor en 1ª venta (euros) <i>_Value in first sale (euros)</i>
Moluscos <i>_Mollusks</i>		760,90	4.112,03
	<b>Total</b>	<b>760,90</b>	<b>4.112,03</b>
Crustáceos <i>_Crustaceans</i>		40,50	1.076,89
	<b>Total</b>	<b>40,50</b>	<b>1.076,89</b>
Peces <i>_Fish</i>		4.492.807,18	8.663.654,00
	<b>Total</b>	<b>4.492.807,18</b>	<b>8.663.654,00</b>
<b>TOTAL PESCA CAPTURADA</b> <i>_TOTAL FISH CAPTURES</i>		<b>4.493.608,58</b>	<b>8.668.842,92</b>

4\_7 Tráfico de contenedores *\_Container traffic*4\_7\_1 Contenedores de 20 pies *\_20 feet containers*

		Cabotaje <i>_Domestic</i>		Exterior <i>_Foreign</i>		Total	
		Número <i>_Number</i>	Toneladas <i>_Tons</i>	Número <i>_Number</i>	Toneladas <i>_Tons</i>	Número <i>_Number</i>	Toneladas <i>_Tons</i>
Embarcadas <i>_Loaded</i>	Con carga <i>_Full</i>	0	0	973	19.272	973	19.272
	Vacíos <i>_Empty</i>	0	0	255	510	255	510
	<b>Total</b>	<b>0</b>	<b>0</b>	<b>1.228</b>	<b>19.782</b>	<b>1.228</b>	<b>19.782</b>
Desembarcadas <i>_Unloaded</i>	Con carga <i>_Full</i>	0	0	334	8.312	334	8.312
	Vacíos <i>_Empty</i>	0	0	212	424	212	424
	<b>Total</b>	<b>0</b>	<b>0</b>	<b>546</b>	<b>8.736</b>	<b>546</b>	<b>8.736</b>
<b>TOTAL</b>		<b>0</b>	<b>0</b>	<b>1.774</b>	<b>28.518</b>	<b>1.774</b>	<b>28.518</b>



## 4\_7\_2 Contenedores mayores de 20 pies\_Containers over 20 feet

		Cabotaje_Domestic		Exterior_Foreign		Total	
		Número_ Number	Toneladas_ Tons	Número_ Number	Toneladas_ Tons	Número_ Number	Toneladas_ Tons
Embarcadas _Loaded	Con carga_Full	0	0	6.148	160.565	6.148	160.565
	Vacíos_Empty	0	0	307	1.061	307	1.061
	<b>Total</b>	<b>0</b>	<b>0</b>	<b>6.455</b>	<b>161.626</b>	<b>6.455</b>	<b>161.626</b>
Desembarcadas_ _Unloaded	Con carga_Full	0	0	4.263	106.037	4.263	106.037
	Vacíos_Empty	0	0	1.867	7.234	1.867	7.234
	<b>Total</b>	<b>0</b>	<b>0</b>	<b>6.130</b>	<b>113.271</b>	<b>6.130</b>	<b>113.271</b>
<b>TOTAL</b>		<b>0</b>	<b>0</b>	<b>12.585</b>	<b>274.897</b>	<b>12.585</b>	<b>274.897</b>

## 4\_7\_3 Total contenedores de 20 pies o mayores\_Total containers equal and over 20 feet

		Cabotaje_Domestic		Exterior_Foreign		Total	
		Número_ Number	Toneladas_ Tons	Número_ Number	Toneladas_ Tons	Número_ Number	Toneladas_ Tons
Embarcadas _Loaded	Con carga_Full	0	0	7.121	179.837	7.121	179.837
	Vacíos_Empty	0	0	562	1.571	562	1.571
	<b>Total</b>	<b>0</b>	<b>0</b>	<b>7.683</b>	<b>181.408</b>	<b>7.683</b>	<b>181.408</b>
Desembarcadas_ _Unloaded	Con carga_Full	0	0	4.597	114.349	4.597	114.349
	Vacíos_Empty	0	0	2.079	7.658	2.079	7.658
	<b>Total</b>	<b>0</b>	<b>0</b>	<b>6.676</b>	<b>122.007</b>	<b>6.676</b>	<b>122.007</b>
<b>TOTAL</b>		<b>0</b>	<b>0</b>	<b>14.359</b>	<b>303.415</b>	<b>14.359</b>	<b>303.415</b>

## 4\_7\_4 Contenedores de 20 pies o mayores en tránsito\_Containers equal and over 20 feet in transit

		Cabotaje_Domestic		Exterior_Foreign		Total	
		Número_ Number	Toneladas_ Tons	Número_ Number	Toneladas_ Tons	Número_ Number	Toneladas_ Tons
Embarcadas _Loaded	Con carga_Full	0	0	0	0	0	0
	Vacíos_Empty	0	0	0	0	0	0
	<b>Total</b>	<b>0</b>	<b>0</b>	<b>0</b>	<b>0</b>	<b>0</b>	<b>0</b>
Desembarcadas_ _Unloaded	Con carga_Full	0	0	0	0	0	0
	Vacíos_Empty	0	0	19	76	19	76
	<b>Total</b>	<b>0</b>	<b>0</b>	<b>19</b>	<b>76</b>	<b>19</b>	<b>76</b>
<b>TOTAL</b>		<b>0</b>	<b>0</b>	<b>19</b>	<b>76</b>	<b>19</b>	<b>76</b>





#### 4\_7\_5 Total contenedores equivalentes a 20 pies (Teus)\_Total equivalent 20 feet containers (Teus)

		Cabotaje_Domestic		Exterior_Foreign		Total	
		Número_ Number	Toneladas_ Tons	Número_ Number	Toneladas_ Tons	Número_ Number	Toneladas_ Tons
<b>Embarcadas</b> _Loaded	Con carga_Full	0	0	12.885	179.837	12.885	179.837
	Vacíos_Empty	0	0	816	1.571	816	1.571
	<b>Total</b>	<b>0</b>	<b>0</b>	<b>13.701</b>	<b>181.408</b>	<b>13.701</b>	<b>181.408</b>
<b>Desembarcadas</b> _Unloaded	Con carga_Full	0	0	8.618	114.349	8.618	114.349
	Vacíos_Empty	0	0	3.830	7.658	3.830	7.658
	<b>Total</b>	<b>0</b>	<b>0</b>	<b>12.447</b>	<b>122.007</b>	<b>12.447</b>	<b>122.007</b>
<b>TOTAL</b>	<b>0</b>	<b>0</b>	<b>26.148</b>	<b>303.415</b>	<b>26.148</b>	<b>303.415</b>	

#### 4\_7\_6 Contenedores equivalentes a 20 pies (Teus) en tránsito\_Equivalent 20 feet containers (Teus) in transit

		Cabotaje_Domestic		Exterior_Foreign		Total	
		Número_ Number	Toneladas_ Tons	Número_ Number	Toneladas_ Tons	Número_ Number	Toneladas_ Tons
<b>Embarcadas</b> _Loaded	Con carga_Full	0	0	0	0	0	0
	Vacíos_Empty	0	0	0	0	0	0
	<b>Total</b>	<b>0</b>	<b>0</b>	<b>0</b>	<b>0</b>	<b>0</b>	<b>0</b>
<b>Desembarcadas</b> _Unloaded	Con carga_Full	0	0	0	0	0	0
	Vacíos_Empty	0	0	38	76	38	76
	<b>Total</b>	<b>0</b>	<b>0</b>	<b>38</b>	<b>76</b>	<b>38</b>	<b>76</b>
<b>TOTAL</b>	<b>0</b>	<b>0</b>	<b>38</b>	<b>76</b>	<b>38</b>	<b>76</b>	



#### 4\_7\_7 Mercancías transportadas en contenedores clasificadas según naturaleza, toneladas\_Containerised goods classified by nature, tons

Mercancías_Goods	Cabotaje_Domestic			Exterior_Foreign			Total			
	Embarcadas_Loaded	Desembarcadas_Unloaded	Total	Embarcadas_Loaded	Desembarcadas_Unloaded	Total	Embarcadas_Loaded	Desembarcadas_Unloaded	Total	
<b>Energético_Power Products</b>										
1	Petróleo crudo _Crude oil	0	0	0	0	0	0	0	0	
2	Fuel-oil_Fuel oil	0	0	0	0	0	0	0	0	
3	Gas-oil_Gas oil	0	0	0	0	0	0	0	0	
4	Gasolina_Petrol	0	0	0	0	0	0	0	0	
6	Otros productos petrolíferos _Other petroleum products	0	0	0	36	744	780	36	744	780
7	Gases energéticos del petróleo_Energetic petroleum gases	0	0	0	0	0	0	0	0	
12	Carbones y coque de petróleo _Steam coal and petroleum coke	0	0	0	2.564	0	2.564	2.564	0	2.564
35	Gas natural y otros gases _Natural gas and other gases	0	0	0	0	586	586	0	586	586
51	Biocombustibles _Biofuel	0	0	0	28.380	29.191	57.571	28.380	29.191	57.571
	<b>Total</b>	<b>0</b>	<b>0</b>	<b>0</b>	<b>30.981</b>	<b>30.522</b>	<b>61.503</b>	<b>30.981</b>	<b>30.522</b>	<b>61.503</b>
<b>Siderometalúrgico_Siderurgical and Metallurgic Products</b>										
8	Mineral de hierro_Iron ore	0	0	0	0	0	0	0	0	0
10	Otros minerales y residuos metálicos_Other mineral ores	0	0	0	0	0	0	0	0	0
11	Chatarras de hierro_Scrap iron	0	0	0	0	0	0	0	0	0
13	Productos siderúrgicos_Iron products	0	0	0	9.043	117	9.160	9.043	117	9.160
36	Otros productos metalúrgicos_Other metallurgic products	0	0	0	245	51	296	245	51	296
	<b>Total</b>	<b>0</b>	<b>0</b>	<b>0</b>	<b>9.288</b>	<b>168</b>	<b>9.456</b>	<b>9.288</b>	<b>168</b>	<b>9.456</b>



Mercancías_Goods	Cabotaje_Domestic			Exterior_Foreign			Total			
	Embarcadas_Loaded	Desembarcadas_Unloaded	Total	Embarcadas_Loaded	Desembarcadas_Unloaded	Total	Embarcadas_Loaded	Desembarcadas_Unloaded	Total	
<b>Minerales no metálicos_Non-metallic minerals</b>										
25	Sal común_Salt	0	0	0	45	0	45	45	0	45
52	Otros minerales no metálicos_Other non-metallic minerals	0	0	0	7.140	218	7.358	7.140	218	7.358
<b>Total</b>		<b>0</b>	<b>0</b>	<b>0</b>	<b>7.185</b>	<b>218</b>	<b>7.403</b>	<b>7.185</b>	<b>218</b>	<b>7.403</b>
<b>Abonos_Fertilizers</b>										
14	Fosfatos_Phosphates	0	0	0	0	0	0	0	0	0
15	Potasas_Potash	0	0	0	0	0	0	0	0	0
16	Abonos naturales y artificiales_Natural and artificial fertilizers	0	0	0	194	1.677	1.871	194	1.677	1.871
<b>Total</b>		<b>0</b>	<b>0</b>	<b>0</b>	<b>194</b>	<b>1.677</b>	<b>1.871</b>	<b>194</b>	<b>1.677</b>	<b>1.871</b>
<b>Químicos_Chemical Products</b>										
17	Productos químicos_Chemical products	0	0	0	9.528	17.492	27.020	9.528	17.492	27.020
<b>Total</b>		<b>0</b>	<b>0</b>	<b>0</b>	<b>9.528</b>	<b>17.492</b>	<b>27.020</b>	<b>9.528</b>	<b>17.492</b>	<b>27.020</b>
<b>Materiales de construcción</b>										
5	Asfalto_Aspphalt	0	0	0	0	0	0	0	0	0
18	Cemento y clinker_Cement and clinker	0	0	0	0	0	0	0	0	0
20	Materiales de construcción elaborados_Manufactured building materials	0	0	0	6.333	1.310	7.643	6.333	1.310	7.643
<b>Total</b>		<b>0</b>	<b>0</b>	<b>0</b>	<b>6.333</b>	<b>1.310</b>	<b>7.643</b>	<b>6.333</b>	<b>1.310</b>	<b>7.643</b>
<b>Agro-Ganadero y Alimentario_StockBreeding and Feeding Products</b>										
21	Cereales y sus harinas_Cereals and their flours	0	0	0	657	56	713	657	56	713
22	Habas de soja_Soybean	0	0	0	23	0	23	23	0	23
23	Frutas, hortalizas y legumbres_Fruits and vegetables	0	0	0	1.574	28	1.603	1.574	28	1.603



Mercancías_Goods	Cabotaje_Domestic			Exterior_Foreign			Total		
	Embarcadas_Loaded	Desembarcadas_Unloaded	Total	Embarcadas_Loaded	Desembarcadas_Unloaded	Total	Embarcadas_Loaded	Desembarcadas_Unloaded	Total
24 Vinos, bebidas, alcoholes y derivados_ Wines, drinks and spirits	0	0	0	11.972	503	12.475	11.972	503	12.475
27 Conservas_Tinned food	0	0	0	1.293	0	1.293	1.293	0	1.293
28 Tabaco, cacao, café y especias_ Tobacco, cocoa, coffee and spices	0	0	0	7.679	0	7.679	7.679	0	7.679
29 Aceites y grasas_ Oils and greases	0	0	0	18.171	6.998	25.169	18.171	6.998	25.169
30 Otros productos alimenticios_ Other foods	0	0	0	27.325	17.063	44.388	27.325	17.063	44.388
33 Pescados congelados y refrigerados_ Chilled or frozen fish	0	0	0	0	0	0	0	0	0
37 Pienso y forrajes_ Animal feed and fodder	0	0	0	328	0	328	328	0	328
<b>Total</b>	<b>0</b>	<b>0</b>	<b>0</b>	<b>69.023</b>	<b>24.648</b>	<b>93.671</b>	<b>69.023</b>	<b>24.648</b>	<b>93.671</b>
<b>Otras mercancías_Other goods</b>									
19 Maderas y corcho_Wood and cork	0	0	0	157	128	285	157	128	285
26 Papel y pasta_Paper and pulp	0	0	0	1.190	1.649	2.839	1.190	1.649	2.839
31 Maquinaria, herramientas y repuestos_ Machinery, tools and spares	0	0	0	4.932	818	5.750	4.932	818	5.750
34 Resto mercancías_Other goods	0	0	0	14.859	17.379	32.237	14.859	17.379	32.237
<b>Total</b>	<b>0</b>	<b>0</b>	<b>0</b>	<b>21.137</b>	<b>19.973</b>	<b>41.111</b>	<b>21.137</b>	<b>19.973</b>	<b>41.111</b>
<b>Vehículos y elementos de transporte_Vehicles and transport elements</b>									
32 Vehículos y sus piezas_Vehicles and their parts	0	0	0	424	1.269	1.693	424	1.269	1.693



Mercancías_Goods	Cabotaje_Domestic			Exterior_Foreign			Total		
	Embarcadas_Loaded	Desembarcadas_Unloaded	Total	Embarcadas_Loaded	Desembarcadas_Unloaded	Total	Embarcadas_Loaded	Desembarcadas_Unloaded	Total
38 Tara Equipamiento (Ro-Ro)_Ro-Ro traffic tare weights	0	0	0	0	0	0	0	0	0
39 Tara contenedores_Containers tare	0	0	0	27.315	24.729	52.044	27.315	24.729	52.044
<b>Total</b>	<b>0</b>	<b>0</b>	<b>0</b>	<b>27.739</b>	<b>25.999</b>	<b>53.737</b>	<b>27.739</b>	<b>25.999</b>	<b>53.737</b>
<b>TOTAL</b>	<b>0</b>	<b>0</b>	<b>0</b>	<b>181.408</b>	<b>122.007</b>	<b>303.415</b>	<b>181.408</b>	<b>122.007</b>	<b>303.415</b>

#### 4\_8 Resumen general del tráfico marítimo\_General summary of maritime traffic

##### 4\_8\_1 Cuadro general número 1\_General chart number 1

Conceptos_Item	Toneladas_Tons Parciales_Partial	Toneladas_Tons Totales_Total
Graneles líquidos_Liquid bulks	Productos petrolíferos_Oil products	42.420
	Gas natural_Natural gas	0
	Otros líquidos_Other liquid	171.274
	<b>Total</b>	<b>213.694</b>
Graneles sólidos_Dry bulks	<b>Total</b>	<b>3.026.140</b>
	<b>Total</b>	<b>3.026.140</b>
Mercancía general_General cargo	<b>Total</b>	<b>2.597.898</b>
	<b>Total</b>	<b>2.597.898</b>
Tráfico interior_Local traffic	<b>Total</b>	<b>0</b>
	<b>Total</b>	<b>0</b>
Avituallamiento_Supplies	Productos petrolíferos_Oil products	11.741
	Resto_Rest	12.754
	<b>Total</b>	<b>24.495</b>
Pesca fresca_Fresh fish	<b>Total</b>	<b>4.494</b>
	<b>Total</b>	<b>4.494</b>
<b>TOTAL</b>	<b>5.866.721</b>	<b>5.866.721</b>



#### 4\_8\_2 Cuadro general número 2 (incluido tráfico interior, avituallamiento y pesca fresca)\_General chart number 2 (local traffic, supplies and fresh fish included)

Conceptos_Item	Toneladas_Tons
Mercancías embarcadas_Goods loaded	2.690.667
Mercancías desembarcadas_Goods unloaded	3.176.054
Mercancías transbordadas_Goods transhipped	0
<b>TOTAL</b>	<b>5.866.721</b>

Avituallamientos: Se incluyen en mercancías embarcadas.

Pesca fresca: Se incluyen en mercancías desembarcadas.

Tráfico interior: Se incluyen en mercancías embarcadas o desembarcadas. Según su operación.

#### 4\_8\_3 Cuadro general número 3\_General chart number 3

Conceptos_Item		Toneladas_Tons Parciales_Partial	Toneladas_Tons Totales_Total	
Comercio exterior _Foreign trade	Importadas_Import	Graneles líquidos _Liquid Bulks	122.399	
		Graneles sólidos _Solid bulks	1.876.914	
		Mercancía general_ General Cargo	828.364	
		<b>Total</b>		<b>2.827.676</b>
	Exportadas_Export	Graneles líquidos / Liquid Bulks	66.930	
		Graneles sólidos / Solid bulks	1.061.476	
		Mercancía general / General Cargo	1.210.728	
		<b>Total</b>		<b>2.339.135</b>
	<b>Total</b>			<b>5.166.811</b>
	Comercio nacional _Domestic trade		99.189	
<b>Total</b>			<b>99.189</b>	



Conceptos_ <i>Item</i>			Toneladas_ <i>Tons</i> Parciales_ <i>Partials</i>	Toneladas_ <i>Tons</i> Totales_ <i>Total</i>
<b>Mercancías en tránsito</b> _Goods in transit			48.458	
	<b>Total</b>			<b>48.458</b>
<b>Mercancías transbordadas</b> _Goods transhipment			0	
	<b>Total</b>			<b>0</b>
<b>Taras de equipamientos</b> _Equipments tares			523.274	
	<b>Total</b>			<b>523.274</b>
<b>Pesca fresca, avituallamiento y tráfico interior</b> _Fresh fish, supplies and local traffic			28.988	
	<b>Total</b>			<b>28.988</b>
<b>TOTAL</b>				<b>5.866.721</b>

#### 4\_9 Tráfico terrestre\_*Hinterland traffic*

Medio de transporte utilizado para la entrada o salida de la zona de servicio del puerto_ <i>Transport system used for hinterland connections from or to port area</i>	Cargadas en barco _Loaded on vessel	Descargadas de barco _Unloaded from vessel	Total
<b>Ferrocarril</b> _Railway	634.795	276.442	911.237
<b>Carretera</b> _Road	2.007.279	2.827.941	4.835.220
<b>Tubería</b> _Pipe	0	42.420	42.420
<b>Otros medios</b> _Other	0	0	0
<b>Sin Transporte Terrestre ST</b>	24.100	24.757	48.857
<b>Total de Mercancia según Transporte</b>	<b>2.666.174</b>	<b>3.171.560</b>	<b>5.837.734</b>
<b>Pesca, Avituallamientos y Tráfico Interior o Local</b> _Fresh Fish, Supplies & Local Traffic	24.492	4.494	28.986
<b>TOTAL</b>	<b>2.690.665</b>	<b>3.176.054</b>	<b>5.866.719</b>



## 5\_1 Utilización de muelles - Tons\_Quay utilization - Tons

Muelle o alineación_Quay or berth		Embarque_Loading	Desembarque_Unloading	En tránsito_Transit	Total
Almirante	Mercancía general	234.439	165.422		399.861
Tramo 1/7 de Maliaño	Mercancía general	2.846			2.846
Margen norte	Mercancía general	23.670	131.495		155.165
	Granel líquido	12.675	18.203		30.878
Raos 1	Mercancía general	4.547	1		4.548
	Granel sólido		314.191		314.191
Raos 2	Mercancía general	55.075			55.075
	Granel sólido	252.278	5.820		258.098
Raos 3	Mercancía general	74.659	136.831		211.490
	Granel sólido	77.451	1.033.043	27.566	1.133.608
Raos 4	Mercancía general	8.558	134		8.693
	Granel sólido		328.412		328.412
Raos 7	Mercancía general	3.298			3.298
Nueva Montaña	Mercancía general	130.563	5.026		135.589
	Granel sólido		202.832		202.832
Alkion (antes Terquisia)	Granel líquido	54.255	86.141		140.396
Equipos Nucleares	Mercancía general	725			725
Dynasol (antes Repsol)	Granel líquido		42.420		42.420
Astander	Mercancía general		19		19
Raos 8 oeste	Mercancía general	428.880	192.100	20.893	641.873
Raos 8 este	Mercancía general	523.952	431.709	398	956.059
Raos 5	Mercancía general	22.451	204		22.655
	Granel sólido	308.011	52.800		360.811
Cementos alfa	Mercancía general	4			4
	Granel sólido	423.737			428.188
	Granel líquido	0			0
<b>TOTAL</b>		<b>2.642.073</b>	<b>3.146.803</b>	<b>48.857</b>	<b>5.837.734</b>





### 5\_2 Dársenas

Nº de barcos fondeados	320
G.T. de barcos fondeados	2.563.217
G.T. por días de fondeo	5.818.781

### 5\_3 Amarres de punta

Nº de barcos amarrados	2
G.T. de barcos amarrados	1.633
G.T. por días de amarre	18.916

### 5\_4 Atraques

Nº de barcos atracados	1.659
Metros lineales de atraque (suma de esloras)	221.251
Metros lineales por días de atraque	416.634

### 5\_5 Ocupación de superficie *\_Area utilization*

Zona <i>_Zons</i>	Descubiertas (m <sup>2</sup> /día) <i>_Uncovered</i> (sqm/day)	Cubiertas y abiertas (m <sup>2</sup> /día) <i>_Covered and open</i> (sqm/day)	Cerradas (m <sup>2</sup> /día) <i>_Closed</i> (sqm/day)	Totales (m <sup>2</sup> /día) <i>_Totals</i> (sqm/day)
Zona de Almacenamiento*	328.129	0	7.512	335.641
Zona de Tránsito	252.872	0		252.872
<b>TOTAL</b>	<b>581.001</b>	<b>0</b>	<b>7.512</b>	<b>588.513</b>

\*Se incluye solo la superficie medida en metros cuadrados, no en unidades



## 5\_6 Medios mecánicos de tierra\_Mechanical shore equipment

### 5\_6\_1 Grúas\_Cranes

Tipo de grúas_Cranes	Con gancho_With hook		Con cuchara_With grabs		Totales	
	Horas_Hours	Toneladas_Tons	Horas_Hours	Toneladas_Tons	Horas_Hours	Toneladas_Tons
<b>Grúas del servicio_Public cranes</b>						
Hasta 6 t						
Entre 7 y 12 t						
Entre 13 y 16 t						
Mayor de 16 t						
<b>Total grúas del servicio</b> _Total Public cranes	0	0	0	0	0	0
<b>Grúas de particulares_Particular cranes</b>						
Hasta 6 t						
Entre 7 y 12 t						
Entre 13 y 16 t						
Mayor de 16 t	2.109	218.363	6.150	2.102.473	8.259	2.320.836
<b>Total grúas de particulares</b> _Total Particular cranes						
<b>TOTAL GRÚAS</b> _TOTAL CRANES	<b>2.109</b>	<b>218.363</b>	<b>6.150</b>	<b>2.102.473</b>	<b>8.259</b>	<b>2.320.83</b>

### 5\_6\_2 Instalaciones especiales\_Special installations

Instalación_Instalation	Propietario	Horas	Toneladas
Rampa Doble Fija Raos 8	Autoridad Portuaria	-	1.597.932
Rampas Ro-Ro Almirante	Autoridad Portuaria	-	399.860
Rampa Ro-Ro Margen Norte	Cantabriasil	-	151.618
Rampa Ro-Ro Maliaño	Autoridad Portuaria	-	2.846
Silo de Cemento en Espigón Central de Raos	Cementos Alfa	-	428.188
Silo de Carbonato Sódico en Espigón Norte de Raos	Solvay Química	-	252.728
Terminal de Graneles Sólidos Minerales	Noatum Terminal Gr.	-	314.191
Terminal de Graneles Agroalimentarios	T.A.S.A.	-	312.996
Tubería Alkion	ALKION	-	140.396
Tubería Repsol Química, S.A.	Repsol Química	-	42.420
Tubería Raos Aditivos	Raos Aditivos	-	37.943
Tubería del Depósito Franco (Maliaño)	Consortio Dep. Franco	-	0
Tubería Azucarera (Margen Norte)	AB Azucarera Iberia	-	30.878
<b>TOTALES</b>			<b>3.711.996</b>



## 6\_1 Obras y proyectos

Designación de la obra	Presupuesto aprobado líquido	Certificado a origen	Certificado en el año	Situación
Muelle nº 9 de Raos	18.566.800,43	4.603.403,32	42.886,69	En ejecución
Urbanización triángulo curvilíneo Raos Sur	1.268.599,09	1.384.310,73	769.500,85	En ejecución
Reforma de la Estación Marítima del Puerto de Santander	1.081.187,4	1.051.670,94	1.018.582	En ejecución
Reforma de la terminal de ferries del Puerto de Santander	630.762,66	487.335,55	136.575,08	En ejecución
Renovación superestructura en muelle Raos 3	2.489.517,4	2.489.517,4	323.300,76	Finalizada
Tramo 1-4 de los muelles de Maliaño	162.177,19	162.177,19	29.050	En ejecución
Aprovechamiento de aguas pluviales	334.897,87	334.897,86	131.271,88	Finalizada
Pavimentación en el Espigón Norte de Raos	398.853,43	398.853,43	210.429,37	Finalizada
Aduana AEAT Puerto de Santander	399.114,96	371.238,67	371.238,67	En ejecución
Renovación doble vía de FFCC de acceso al Puerto	3.378.256,14	23.319,96	11.045,2	En ejecución
Urbanización del entorno de la Estación Marítima	131.396,56	131.396,56	131.396,56	Finalizada
Rampo Ro-Ro flotante tramo 4 muelles de Maliaño	4.930	4.930	4.930	En ejecución
Edificio de operaciones de la Autoridad Portuaria	14.000	14.000	14.000	En ejecución
Nuevas naves de Mantenimiento	1.125.866,95	1.125.866,95	495.464,26	Finalizada
Nuevo control de acceso muelles de Raos	882.310,19	873.945,27	774.311,14	En ejecución
1,5% Cultural	308.297,43	308.297,43	308.297,43	Finalizada
Rescate de concesiones por ordenación de terminales	62.628,19	62.628,19	62.628,19	Finalizada
Préstamos concedidos al Personal	38.000	38.000	38.000	Finalizada
Aplicaciones y programas informáticos	87.138,79	87.138,79	87.138,79	Finalizada
Señales Marítimas	51.729,14	51.729,14	51.729,14	Finalizada
Eficiencia Energética	137.925,6	137.925,6	137.925,6	Finalizada
Asistencias técnicas (no asociadas a una actuación singular ya definida)	9.000	9.000	9.000	Finalizada
Equipos informáticos	24.480,89	24.480,89	24.480,89	Finalizada
Automatización y mejora de instalaciones de alumbrado público	167.890,2	167.890,2	167.890,2	Finalizada
Actuaciones en sistemas de seguridad, protección, información, comunicaciones, etc	1.241.332,74	1.241.332,74	1.115.940,94	Finalizada
Safety: Seguridad industrial y prevención de riesgos laborales	3.594	3.594	3.594	Finalizada
Obras de pequeño presupuesto	307.583,16	307.583,16	307.583,16	Finalizada
<b>TOTAL (Cantidades en Euros)</b>				<b>6.778.190,80</b>

7\_1 Servicios marítimos a un determinado tipo de tráfico *\_Maritime services*

Consignatario <i>_Agent</i>	Compañía Armadora <i>_Ship owner</i>	Puertos-ruta <i>_Ports-service</i>	Frecuencia <i>Frequency</i> (escalas/año)	Mercancía <i>_Goods</i>
Modesto Piñeiro, CYA S.L.	Brittany Ferries Bai, S.A.	Santander-Sur Islas Británicas (Plymouth, Portsmouth y Cork)	220	Pasajeros, vehículos de turismo, camiones y remolques con carga general
Combalia Agencia Marítima, S.A.	UECC (United European Car Carriers)	Santander, Pasajes, Rotterdam, Zeebrugge y Southampton.	100	Vehículos, vehículos pesados y elementos para el transporte de mercancías
Bergé Marítima, S.L.	Volkswagen Konzernlogistik GMBH & Co. OHG	Santander, Setubal, Emden y Dublin,	48	Automóviles
Bergé Marítima, S.L.	EML, Euro Marine Logistics NV	Santander, Zeebrugge, Amsterdam, Le Havre, Tyne /Sheernes y White Hill Point (Reino Unido) y Málaga, Barcelona, Tanger Med y Livorno	36	Automóviles y mercancía Ro-Ro
Maritima Dávila Madrid, S.A.	Höegh Autoliners	<b>Ruta Europa a África, Océano Índico y Oceanía:</b> Newcastle, Amsterdam, Bremerhaven, Amberes, Le Havre, Southampton, Santander, Port Elizabeth/Durban, Tamatave, Port Reunion, Port Louis, Fremantle/ Melbourne/Port Kembla/ Brisbane/Mackay (Australia), Nueva Caledonia, Nueva Zelanda, Maputo, Dar-es-Salam, Mombasa, Ennore, Laem Chabang <b>Ruta Europa a USA, Méjico y Oceanía:</b> Bremerhaven, Amberes, Southampton, Santander, Baltimore/Jacksonville (Estados Unidos), Lázaro Cárdenas, Auckland, Mackay/Brisbane/Port Kembla/Melbourne (Australia)”	42	Automóviles, furgonetas, camiones, maquinaria y mercancía pesada
A. Pérez y Cía, S.L.	Wallenius Wilhelmsen Logistics	<b>Ruta Europe to Oceania:</b> Bremerhaven, Zeebrugge, Le Havre, Southampton, Santander, Port Elizabeth, East London, Durban, Reunion, Fremantle, Adelaide, Melbourne, Port Kembla, Brisbane, Noumea. <b>Ruta Europe to America:</b> Bremerhaven, Zeebrugge, Southampton, Santander, Vigo, Baltimore/Galveston, Veracruz, Santa Marta, Manzanillo, Cartagena, Callao, Iquique/San Antonio, Port Hueneme/Tacoma”	40	Mercancía Ro-Ro



Consignatario_ <i>Agent</i>	Compañía Armadora <i>_Ship owner</i>	Puertos-ruta <i>_Ports-service</i>	Frecuencia_ <i>Frecuency</i> (escalas/año)	Mercancia_ <i>Goods</i>
Cantabriasil, S.A.	UPM Kymmene Seaways OY,LTD	Kotka, Rauma, El Ferrol, Santander, Amsterdam y Rostock	52	Productos forestales y sus derivados, papel, maquinaria, transportes especiales y automóviles
Bergé Marítima, S.L.	G2 Ocean	Santander, Brasil( Recife /Santos/ Sao Sebastiao/ Imbituba/ Rio Grande y Salvador de Bahia (Cotegipe) y Argentina (Campana y Puerto Madryn )	16	Carbonato sódico a granel, en sacos y palés, y sulfato sódico a granel y sacas
Vapores Suardíaz Norte, S.L.	CLdN	Santander, Zeebrugge	126	Mercancía Ro-Ro
Bergé Marítima, S.L.	Hyundai Glovis, Co., Ltd.	Bremerhaven, Southampton y Santander (Europa), Derince (Turquía), Aquaba (Jordania), Jedah (Arabia Saudi), Shanghai/Xingang (China) y Busan (Corea del Sur)	16	Automóviles y mercancía Ro-Ro
Marítima del Mediterráneo S.A.U.	Neptune Lines Shipping And Managing Enterprises S.A	Santander, Zeebrugge, Le Havre, Rosslare y Southampton/Portbury	98	Vehículos, vehículos pesados y elementos de transporte de la mercancía
Modesto Piñeiro, CYA S.L.	Wijnne & Barends Cargadoors - en Agentuurkantoren BV	Santander - Reino Unido (Sherness, Sharpness, Portland y Plymouth)	30	Cemento a granel
Modesto Piñeiro, CYA S.L.	BALTRADER Schiffahrtsgesellschaft mbH & Co. KG	Santander - Reino Unido (Plymouth, Immingham y Righam).	50	Cemento a granel
Bergé Marítima, S.L.	Strand Shipping AS	Santander - Reino Unido (Sherness, Sharpness , Portland y Plymouth)	46	Cemento a granel
Bergé Marítima, S.L.	K-Line (Kawasaki Kisen Kaisha, LTD	Bristol (Reino Unido), Zeebrugge (Bélgica), Bremerhaven/Emdem (Alemania) Singapur (República de Singapur) y Chiba/Toyokashi/kove (Japón)	24	Automóviles y mercancía Ro-Ro