

Memoria Anual

20 19

ÍNDICE

01

ESTADOS
FINANCIEROS

página 2

02

CARACTERÍSTICAS
TÉCNICAS DEL PUERTO

página 6

03

OBRAS Y ACTIVIDADES
AUTORIZADAS A
PARTICULARES

página 44

04

ESTADÍSTICA
DEL TRÁFICO

página 58

05

UTILIZACIÓN
DE MUELLES

página 115

06

OBRAS Y
PROYECTOS

página 118

07

LÍNEAS REGULARES
MARÍTIMAS

página 119

**1.1 - CUENTA DE PÉRDIDAS Y GANANCIAS CORRESPONDIENTE AL EJERCICIO TERMINADO EL 31-12-2019
(EN EUROS)**

	(Debe) Haber	
	2019	2018
1. IMPORTE NETO DE LA CIFRA DE NEGOCIOS	22.981.173,37	22.852.384,43
A. Tasas portuarias	20.385.390,67	20.095.064,85
a) Tasa de ocupación	7.017.628,59	6.663.884,17
b) Tasas de utilización	11.115.201,26	11.260.538,99
1. Tasa del buque (T1)	5.531.166,64	5.369.353,16
2. Tasa de las embarcaciones deportivas y de recreo (T5)	136.001,40	243.056,13
3. Tasa del pasaje (T2)	808.115,45	865.145,98
4. Tasa de la mercancía (T3)	4.366.542,99	4.510.258,98
5. Tasa de la pesca fresca (T4)	171.666,88	189.923,77
6. Tasa por utilización especial de la zona de tránsito (T6)	101.707,90	82.800,97
c) Tasa de actividad	2.025.238,90	2.015.319,59
d) Tasa de ayudas a la navegación	227.321,92	155.322,10
B. Otros ingresos de negocio	2.595.782,70	2.757.319,58
a) Importes adicionales a las tasas	-	-
b) Tarifas y otros	2.595.782,70	2.757.319,58
3. TRABAJOS REALIZADOS POR LA EMPRESA PARA SU ACTIVO	-	-
5. OTROS INGRESOS DE EXPLOTACIÓN	1.949.724,23	1.760.537,97
a) Ingresos accesorios y otros de gestión corriente	289.801,42	329.089,24
b) Subvenciones de explotación incorporadas al resultado del ejercicio	1.248,00	8.820,00
c) Ingresos traspasados al resultado por concesiones revertidas	494.674,81	514.228,73
d) Fondo de Compensación Interportuario recibido	1.164.000,00	908.400,00
6. GASTOS DE PERSONAL	(6.239.384,27)	(5.889.673,74)
a) Sueldos, salarios y asimilados	(4.588.073,05)	(4.291.964,98)
b) Indemnizaciones	-	-
c) Cargas sociales	(1.651.311,22)	(1.597.708,76)
d) Provisiones	-	-
7. OTROS GASTOS DE EXPLOTACIÓN	(8.327.301,81)	(6.551.173,25)
a) Servicios exteriores	(4.632.064,59)	(5.005.239,43)
1. Reparaciones y conservación	(2.665.812,55)	(3.266.376,91)
2. Servicios de profesionales independientes	(54.586,48)	(29.293,57)
3. Suministros y consumos	(647.858,62)	(723.650,74)
4. Otros servicios exteriores	(1.263.806,94)	(985.918,21)
b) Tributos	(1.088.647,94)	(986.583,37)
c) Pérdidas, deterioro y variación de provisiones por operaciones comerciales	(782.352,22)	759.956,46
d) Otros gastos de gestión corriente	(320.434,47)	(115.635,26)
e) Aportación a Puertos del Estado art. 19.1.b) TRLPEMM.	(803.802,59)	(752.671,65)
f) Fondo de Compensación Interportuario aportado	(700.000,00)	(451.000,00)
8. AMORTIZACIONES DEL INMOVILIZADO	(7.707.260,56)	(7.755.478,46)

	(Debe) Haber	
	2019	2018
9. IMPUTACIÓN DE SUBVENCIONES DE INMOVILIZADO NO FINANCIERO Y OTRAS	928.946,28	926.571,70
10. EXCESOS DE PROVISIONES	5.180,36	-
a) De participaciones en instrumentos de patrimonio	-	-
b) De valores negociables y otros instrumentos financieros	41.767,22	32.901,78
c) Incorporación al activo de gastos financieros	-	-
11. DETERIORO Y RESULTADO POR ENAJENACIONES DEL INMOVILIZADO	(1.869,36)	(22.553,66)
a) Deterioros y pérdidas	-	-
b) Resultados por enajenaciones y otras	(1.869,36)	(22.553,66)
OTROS RESULTADOS	-	-
a) Ingresos excepcionales	-	-
b) Gastos excepcionales	-	-
A.1. RESULTADO DE EXPLOTACIÓN (1+3+5+6+7+8+9+10+11)	3.589.208,24	5.320.614,99
12. INGRESOS FINANCIEROS	41.767,22	32.901,78
13. GASTOS FINANCIEROS	(37,81)	(0,43)
a) Por deudas con terceros	(37,81)	(0,43)
b) Por actualización de provisiones	-	-
14. VARIACIÓN DE VALOR RAZONABLE EN INSTRUMENTOS FINANCIEROS	-	-
16. DETERIORO Y RESULTADO POR ENAJENACIONES DE INSTRUMENTOS FINANCIEROS	-	-
a) Deterioros y pérdidas	-	-
b) Resultados por enajenaciones y otras	-	-
A.2. RESULTADO FINANCIERO (12+13+14+16)	41.729,41	32.901,35
A.3. RESULTADO ANTES DE IMPUESTOS (A.1+A.2)	3.630.937,65	5.353.516,34
17. IMPUESTO SOBRE BENEFICIOS	-	-
A.4. RESULTADO DEL EJERCICIO (A.3+17)	3.630.937,65	5.353.516,34

1.2 - BALANCE AL CIERRE DEL EJERCICIO 2019

ACTIVO	2019	2018
A) ACTIVO NO CORRIENTE	288.076.145,21	291.222.332,92
I. INMOVILIZADO INTANGIBLE	228.225,53	210.391,57
1. Propiedad industrial y otro inmovilizado intangible	-	-
2. Aplicaciones informáticas	228.225,53	210.391,57
3. Anticipos para inmovilizaciones intangibles	-	-
II. INMOVILIZADO MATERIAL	142.324.692,34	144.674.633,69
1. Terrenos y bienes naturales	47.411.670,49	45.973.130,11
2. Construcciones	75.663.951,65	78.513.373,26
3. Equipamientos e instalaciones técnicas	10.036.960,50	10.896.939,20
4. Inmovilizado en curso y anticipos	8.609.748,04	8.891.892,49
5. Otro inmovilizado	602.361,66	399.298,63
III. INVERSIONES INMOBILIARIAS	145.282.392,20	146.096.237,62
1. Terrenos	132.429.126,26	132.301.181,66
2. Construcciones	12.853.265,94	13.795.055,96
IV. INVERSIONES EN EMPRESAS DEL GRUPO Y ASOCIADAS A LARGO PLAZO	-	-
1. Instrumentos de patrimonio	-	-
2. Créditos a empresas	-	-
V. INVERSIONES FINANCIERAS A LARGO PLAZO	240.835,14	241.070,04
1. Instrumentos de patrimonio	120.201,82	120.201,82
2. Créditos a terceros	120.633,32	120.868,22
3. ADMINISTRACIONES PÚBLICAS, SUBVENCIONES OFICIALES PENDIENTES DE COBRO	-	-
4. Otros activos financieros	-	-
V. ACTIVOS POR IMPUESTO DIFERIDO	-	-
VII. DEUDORES COMERCIALES NO CORRIENTES	-	-
B) ACTIVO CORRIENTE	60.377.376,08	54.710.443,79
I. ACTIVOS NO CORRIENTES MANTENIDOS PARA LA VENTA	-	-
II. EXISTENCIAS	93.614,17	80.678,35
III. DEUDORES COMERCIALES Y OTRAS CUENTAS A COBRAR	6.212.304,78	7.074.298,03
1. Clientes por ventas y prestaciones de servicios	4.485.725,55	4.988.481,90
2. Clientes y deudores, empresas del grupo y asociadas	-	-
3. Deudores varios	209.262,39	150.209,87
4. Administraciones Públicas, subvenciones oficiales pendientes de cobro	-	-
5. Otros créditos con las Administraciones Públicas	1.517.316,84	1.935.606,26
IV. INVERSIONES EN EMPRESAS DEL GRUPO Y ASOCIADAS A C.P.	-	-
V. INVERSIONES FINANCIERAS A CORTO PLAZO	1.512.976,61	25.746.168,34
1. Instrumentos de patrimonio	-	-
2. Créditos a empresas	-	-
3. Otros activos financieros	1.512.976,61	25.746.168,34
VI. Periodificaciones	-	-
VII. Efectivo y otros activos líquidos equivalentes	52.558.480,52	21.809.299,07
1. Tesorería	52.558.480,52	21.809.299,07
2. Otros activos líquidos equivalentes	-	-
TOTAL ACTIVO (A+B)	348.453.521,29	345.932.776,71

PATRIMONIO NETO Y PASIVO	2019	2018
A. PATRIMONIO NETO	342.877.148,79	340.673.462,47
A-1) Fondos propios	319.773.851,91	316.142.914,26
I. Patrimonio	253.772.194,43	253.772.194,43
II. Resultados acumulados	62.370.719,83	57.017.203,49
III. Resultado del ejercicio	3.630.937,65	5.353.516,34
A-2) Ajustes por cambios de valor	-	-
I. Activos financieros disponibles para la venta	-	-
II. Operaciones de cobertura	-	-
III. Otros	-	-
A-3) Subvenciones, donaciones y legados recibidos	23.103.296,88	24.530.548,21
B. PASIVO NO CORRIENTE	275.551,40	174.421,85
I. Provisiones a largo plazo	-	-
1. Obligaciones por prestaciones a largo plazo al personal	-	-
2. Provisión para responsabilidades	-	-
3. Otras deudas	-	-
II. Deudas a largo plazo	275.551,40	174.421,85
1. Deudas con entidades de crédito.	-	-
2. Proveedores de inmovilizado a largo plazo	-	-
3. Otras deudas	275.551,40	174.421,85
III. Deudas con empresas del grupo y asociadas a largo plazo	-	-
IV. Pasivos por impuesto diferido	-	-
V. Periodificaciones a largo plazo	-	-
C. PASIVO CORRIENTE	5.300.821,10	5.084.892,39
II. Provisiones a corto plazo	31.786,52	26.354,62
III. Deudas a corto plazo	3.182.275,36	1.778.282,50
1. Deudas con entidades de crédito	-	-
2. Proveedores de inmovilizado a corto plazo	2.162.640,26	895.255,20
3. Otros pasivos financieros	1.019.635,10	883.027,30
IV. Deudas con empresas del grupo y asociadas a corto plazo	14.637,59	38.566,53
V. Acreedores comerciales y otras cuentas a pagar	2.072.121,63	3.241.688,74
1. Acreedores y otras cuentas a pagar	1.427.907,97	2.759.179,45
2. Administraciones Públicas, anticipos de subvenciones	-	-
3. Otras deudas con las Administraciones Públicas	644.213,66	482.509,29
VI. Periodificaciones	-	-
TOTAL PATRIMONIO NETO Y PASIVO (A+B+C)	348.453.521,29	345.932.776,71



2.1 - CONDICIONES GENERALES / GENERAL DATA

2.1.1 - SITUACIÓN / LOCATION

LONGITUD (GREENWICH) / LONGITUDE (GREENWICH)	3° 48' W
LATITUD / LATITUDE	43° 27' N

2.1.2 - RÉGIMEN DE VIENTOS / WIND CONDITIONS

REINANTE / PREVAILING	O y NO / W and NW
DOMINANTE / STRONGEST	NO y S-SO / NW and S-SW

2.1.3 - RÉGIMEN DE TEMPORALES EN AGUAS PROFUNDAS O TEMPORALES TEÓRICOS / STORM CONDITIONS IN DEEPWATER

ALTURA DE OLA SIGNIFICANTE / NOTABLE WAVE HEIGHT	7,40 m
---	--------

2.1.4 - MAREAS / TIDES

MÁXIMA CARRERA DE MAREA / MAXIMUM TIDAL RANGE	5.431 m
COTA DE LA P.M.V.E. / LEVEL OF HHW REFERRED TO CHART DATUM	5.464 m

2.1.5 - ENTRADA / HARBOUR ENTRANCE

2.1.5.1 - Canal de Entrada/ Entrance Channel

ORIENTACIÓN / POSITION	E-W
ANCHURA / WIDTH	150/400 m
LONGITUD / LENGTH	5.000 m
CALADO EN B.M.V.E. / WATER DEPTH IN LLW	11,5/12 m
NATURALEZA DEL FONDO / SEA BOTTOM CHARACTERISTICS	Arena en la margen Sur y roca caliza en el Norte / Sand in the S and limestone rock in the N

2.1.5.2 - Boca de Entrada / Entrance Mouth

ORIENTACIÓN / POSITION	Al Este de la Isla de Mouro / East of Isle of Mouro
ANCHURA / WIDTH	1.700 m
CALADO EN B.M.V.E. / WATER DEPTH IN LLW	18 m
MÁXIMA CORRIENTE REGISTRADA / MAXIMUM RECORDED CURRENT	0,29 nudos / 0,29 knots

2.1.5.3 - Utilización de Remolques en Salida de Barcos / Towage

Es necesario el uso de remolcadores para los buques de gran porte / Use of tugs for entry and departure is needed for large ships.

2.1.5.4 - Mayor buque entrado durante el último año / Largest vessel in the last year

	MAYOR ESLORA / BY LENGTH		MAYOR CALADO / BY DRAUGHT	
	ZONA I / ZONE I	ZONA II / ZONE II	ZONA I / ZONE I	ZONA II / ZONE II
NOMBRE / NAME	BRITANNIA		REDMER OLDENDORFF	
NACIONALIDAD / NATIONALITY	GRAN BRETAÑA		LIBERIA	
G.T. / G.T.	143.730		65.976	
T.M.P. / D.W.T.	11.793		118.472	
ESLORA / LENGTH	330,00		260	
CALADO / DRAUGHT	8,55		14,77	
TIPO / TYPE	CRUCERO/CRUISE		GRANELERO SÓLIDOS/ BULK CARRIER	

2.1.6 - SUPERFICIE DE FLOTACIÓN (HA) / WATER AREAS (HECTARES)

2.1.6.1 - Zona 1 / Zone 1

ANTEPUERTO / OUTER HARBOUR	COMERCIALES / COMMERCIAL USE	DÁRSENAS PESQUERAS / FISHING USE	RESTO / OTHER USE	TOTAL
Márgen Norte de la Bahía / Northern shore of bay	100	64,3	5	60,1
Canal de navegación de la Ría entre la zona portuaria y el puente de Pontejos / Navigation channel of the estuary between the port area and the Pontejos Bridge	-	-	-	188
Zona de navegación sólo para embarcaciones menores / Small vessels navigation area	-	-	-	82,5
TOTAL	100	64,3	5	330,6

2.1.6.2 - Zona 2 / Zone 2

	ACCESO / ENTRANCE	FONDEADERO / ANCHORAGE	RESTO / OTHER USES	TOTAL
Zona II de las aguas del Puerto, según O.M. de 15 de abril de 1995 / Zone II of the Port waters, according to M.O. of 15 April 1995	496	2.873	-	3-369

Nota: Extensión total de la bahía (sin incluir las rías de Cubas, Solía, Tijero y Boo). En pleamares vivas: 2.200 Ha. En bajamar escorada: 1.300 Ha.

Note: Total area of bay (not including Cubas, Solía, Tijero and Boo estuaries). High Spring tide: 2.200 ha. Low neap tide: 1.300 ha.

2.2 - INSTALACIONES AL SERVICIO DEL COMERCIO MARÍTIMO / COMERCIAL AND SHIPPING FACILITIES

2.2.1- MUELLES Y ATRAQUES / QUAYS AND BERTHS

2.2.1.1 - Clasificación por Dársenas del Servicio / Classification by Basins Port Authority

EN DÁRSENAS COMERCIALES / IN COMMERCIAL BASINS	LONGITUD / LENGTH	CALADO (M) / DEPTH	ANCHO (M) / WIDTH	EMPLEOS / USES
DÁRSENA DE MALIAÑO / MALIAÑO BASIN				
Muelle de la Margen Norte / North Shore Quay	538,00	9,50/9	63,00	Ro-Ro Mercancía General / Ro-Ro General Cargo
ESPIGÓN NORTE DE RAOS / RAOS NORTHERN FINGER QUAY				
Muelle número 1 (Rafael Martínez) / Quay N° 1	300,00	13,00	220,00	Graneles sólidos / Solid Bulks
Muelle número 2 (Gabrial Huidobro) / Quay N° 2	208,00	13,00	270,00	Graneles sólidos. Mercancía General / Solid bulks. General cargo
Muelle número 3 / Quay N° 3	569,00	13,000	270,00	Graneles sólidos. Mercancía General / Solid bulks. General cargo
Muelle número 5 / Quay N° 5	335,00	10,00	54,00	Graneles sólidos. Mercancía General / Solid bulks. General cargo
Muelle número 4 (Félix Ducasse) / Quay N° 4	356,00	13,00	170,00	Graneles sólidos. Mercancía General / Solid bulks. General cargo

EN DÁRSENAS COMERCIALES / IN COMMERCIAL BASINS	LONGITUD / LENGTH	CALADO (M) / DEPTH	ANCHO (M) / WIDTH	EMPLEOS / USES
ESPIGÓN NORTE DE RAOS / RAOS NORTHERN FINGER QUAY				
Muelle número 7 (Jesús González) / Quay N° 7	170,00	10,00	180,00	Ro-Ro
Muelle número 8 / Quay N° 8	846,00	13,00	56,00	Ro-Ro
MUELLES DE RIBERA / RIBERA QUAY				
Tramos 1 al 4, ambos inclusive, de Maliaño / Sections 1 to 4 inclusive, Maliaño	400,00	8,00	86,00	Ro-Ro muelle de espera buques Armada / Ro-Ro quay. Navy ships
Tramo 8 de Maliaño / Maliaño Section 8	106,00	5,00	84,00	Remolcadores / Tugs
Tramo 9 de Maliaño / Maliaño Section	127,00	7,00/5,50	096	Buques de la Armada / Navy Ships
Tramos 10 y 11 de Maliaño / Maliaño Section 10 to 11	228,00	10,50	00	Ferries, cruceros / Cruises
Muelle del Bloques / "Bloques" Quay	107,00	9,50	96,00	Ferries, cruceros / Cruises
Muelle de Albareda / Albareda Quay	267,00	7,25 a 9,25	75,00	Fuera de uso / Out of order
Muelle de Maura / Maura Quay	55,60	6,50	62,00	Sin uso / Unused
Muelle de Calderón / Calderón Quay	270,00	4,00	32,00	Servicios auxiliares. Tráfico de pasajeros de bahía /Auxiliary services. Intra-bay passenger traffic
AL ESTE DEL DIQUE DE GAMAZO / EAST OF GAMAZO DOCK				
Muelle de Gamazo / Gamazo Quay	109,00	5,00	20,35	Servicios Auxiliares / Auxiliary services
EMBARCADEROS DE PASAJEROS / PASSENGERS TERMINALS				
Este / East	45,00	1,00 a 3,00	32,00	
Centro / Central	40,00	1,00 a 3,00	32,00	
Oeste / West	60,00	1,00 a 3,00	32,00	
TOTAL	5.236,60			

EN DÁRSENAS PESQUERAS / IN FISHING BASINS	LONGITUD / LENGTH	CALADO (M) / DEPTH	ANCHO (M) / WIDTH	EMPLEOS / USES
DÁRSENA DE MALIAÑO / MALIAÑO BASIN				
Muelle Norte / North Quay	293,00	5,00	62,00	Pesca / Fishing
Muelle Este (antedársena) / East Quay	201,00	5,00	30,00	Embarcaciones del servicio de vigilancia fiscal y pesqueros / Service, tax surveillance and fishing boats
Muelle Oeste / West Quay	313,00	5,30	28,00	Pesca / Fishing
TOTAL	807,00			

EN OTRAS DÁRSENAS / IN OTHER BASINS	LONGITUD / LENGTH	CALADO (M) / DEPTH	ANCHO (M) / WIDTH	EMPLEOS / USES
DÁRSENA DE MOLNEDO / MOLNEDO BASIN				
Muelle Norte / North Quay	210,00	3,50	24,00	Embarcaciones deportivas y auxiliares de puerto / Sport and auxiliary boats
Muelle Sur / South Quay	245,00	3,50	18,00	Embarcaciones deportivas y auxiliares de puerto / Sport and auxiliary boats
Muelle Oeste / West Quay	126,00	2,00	14,00	Embarcaciones deportivas y auxiliares de puerto / Sport and auxiliary boats
TOTAL	6.593,00			

2.2.1.2 - Clasificación por Dársenas de Particulares / Classification by Private Basins

NOMBRE / NAME	LONGITUD / LENGTH	CALADO (M) / DEPTH	ANCHO (M) / WIDTH	EMPLEOS / USES
EN DÁRSENAS COMERCIALES / IN COMERCIAL BASINS				
Muelle de Nueva Montaña Quijano, S.A. / Nueva Montaña Quay	198,00	5,00	22,00	Graneles, Mercancía general / Bulks, General cargo
EN DÁRSENAS PESQUERAS / IN FISHING BASINS				
Ninguno / Nueva				
EN OTRAS DÁRSENAS (MOLNEDO) / IN OTHER BASINS				
Marinas flotantes / Marinas	1.290,00	2,00	10,00	Amarre de embarcaciones deportivas / Pleasure crafts
EN EL ESPIGÓN CENTRAL DE RAOS / IN THE RAOS CENTRAL BREAKWATER				
Atraque aislado Alkión Terminal Santander (entre Duques de Alba de amarre) / Isolated berth Alkión Terminal Santander between Duques de Alba mooring	210,00	11,00	00	Productos químicos líquidos / Liquid chemical products
Atraque aislado Cementos Alfa / Cementos Alfa isolated mooring	135,00	11,00	00	Graneles sólidos / Dry bulks
EN LA MARGEN DERECHA DE LA RÍA DE ASTILLERO / ON THE RIGHT SHORE OF THE ASTILLERO ESTUARY				
Atracadero aislado de Repsol Química S.A. (entre Duques de Alba de amarre) / Isolated berth of Repsol Química S.A. (between Duques de Alba mooring)	200	9	9,15	Descarga por tubería de productos petrolíferos / Petroleum products
EN LA MARGEN IZQUIERDA DE LA RÍA DE ASTILLERO / ON THE LEFT SHORE OF THE ASTILLERO ESTUARY				
Recuperaciones Submarinas S.A.	540,00	00 a 2,00	00	Desguace / Shipbreaking
Muelle de la factoría Equipos Nucleares, S.A. / Quay for Equipos Nucleares, S.A. factory				
Longitudinal / Longitudinal mooring	130,00	6,00	30,00	Carga y descarga de piezas de hasta 800 ton / Loading and unloading of up to 800 ton
De popa / Stern mooring	45,00	4,00	00	Carga y descarga de piezas de hasta 800 ton / Loading and unloading of up to 800 ton
ASTILLERO SOLANA, S.A.	60,00	3,00	00	Armamento de buques / Shipbuilding
ASTILLERO DE SANTANDER, S.A.				
Oeste / West	177,00	5,00	00	Armamento y reparación de buques / Shipbuilding and repairing
Este / East	162,00	4,00	00	Armamento y reparación de buques / Shipbuilding and repairing

NOMBRE / NAME	LONGITUD / LENGTH	CALADO (M) / DEPTH	ANCHO (M) / WIDTH	EMPLEOS / USES
MUELLE DE LA CORREA	40,00	5,00	00	Armamento y reparación de buques / Shipbuilding and repairing
Antedique número 2 / Basin dock number 2	350,00	6,00	00	Armamento y reparación de buques / Shipbuilding and repairing
Atracadero de la agrupación minera, S.A.	100,00	4,00	00	
DÁRSENA DEPORTIVA DE MARINA DE SANTANDER / SANTANDER SPORTS BASIN MARINA				
Superficie terrestre / Land surface 240.658 m ²		2,00 a 5,00	00	Amarre de embarcaciones deportivas / Pleasure craft
Superficie de mar / Sea surface 157.414 m ²		2,00 a 5,00	00	Amarre de embarcaciones deportivas / Pleasure craft
Atraques / Moorings	1.333,00	2,00 a 5,00	00	Amarre de embarcaciones deportivas / Pleasure craft
TOTAL DÁRSENAS PARTICULARES / TOTAL PRIVATE	5.970,00			

2.2.1.3 - Clasificación por Empleos y Calados / Classification by Uses and Depths

EMPLEOS / USES	Metros lineales "C" / M.L. with "C" Depth						Total	C<4
	C>12	12<C<10	10<C<8	8<C<6	6<C4			
MUELLES COMERCIALES / COMMERCIAL QUAYS								
Mercancía general convencional / General cargo	564,00	242,10	710,00	55,60	0	1.571,70	0	
Contenedores / Containers	200	0	0	0	0	0	0	
Atraques Ro-Ro / Ro-Ro Ramps	455,00	170,00	515,20	0	0	1.140,20	0	
Graneles sólidos sin instalaciones especiales / Dry bulk without special installations	869,00	335,00	538,00	0	0	1.742,00	0	
Graneles sólidos por instalaciones especiales / Dry bulk by special installations	700,00	0	0	0	0	0	0	
Graneles líquidos / Liquid bulk	0	0	0	0	0	0	0	
Pasajeros / Passengers	0	228	108	0	0	0	145,00	

EMPLEOS / USES	Metros lineales "C" / M.L. with "C" Depth						
	C>12	12<C<10	10<C<8	8<C<6	6<C4	Total	C<4
OTROS MUELLES / OTHER QUAYS							
Pesca / Fishing	0	0	0	0	644,00	644,00	0
Armamento, reparación y desguace / Shipbuilding, repairing and scrapping	0	0	0	0	69,00	69,00	0
Varios / Others	0	0	0	129,00	324,4	450,40	851,00
MUELLES PARTICULARES / PRIVATE QUAYS							
Mercancía general convencional general cargo / General cargo	0	0	0	175,00	0	175,00	0
Contenedores / Containers	0	0	0	0	0	0	0
Atraques Ro-Ro / Ro-Ro Ramps	0	0	0	0	0	0	0
Graneles sólidos sin instalaciones especiales / Dry bulk without special installations	0	0	180,00	0	218,00	398,00	0
Graneles sólidos por instalaciones especiales / Dry bulk by special installations	0	135	0	0	100,00	100,00	0
Graneles líquidos / Liquid bulk	210,00	244,00	0	0	0	454,00	0
Pasajeros / Passengers	0	0	0	0	0	0	0
OTROS MUELLES / OTHER QUAYS							
Pesca / Fishing	0	0	0	0	0	0	0
Armamento, reparación y desguace / Shipbuilding, repairing and scrapping	0	0	0	0	390,00	390,00	996,00
Varios / Others	0	0	0	0	0	0	2.623,00
TOTAL DE PARTICULARES / PRIVATE	200,00	244,00	180,00	175,00	708,00	1.507,00	3.619,00
TOTAL DEL SERVICIO MÁS PARTICULARES / TOTAL PORT AUTHORITY AND PRIVATE	2.088,00	991,10	1.934,20	359,60	1.742,40	7.124,30	4.615,00

2.2.2 - SUPERFICIE TERRESTRE Y ÁREAS DE DEPÓSITO (M²) / LAND AREAS AND STORAGE AREAS (M²)

2.2.2.1 - Superficie Terrestre / Land area

	DEPÓSITOS / STORAGE	VIALES / ROADS	RESTO / OTHER	TOTAL	ZONA 2 / ZONE 2	TOTAL
MUELLES DE RAOS / RAOS QUAYS						
Nº 1 - Rafael Martínez	58.689	27.779	11.639	98.107	0	98.107
Nº 2 - Gabriel Huidobro	48.736	18.228	0	66.964	0	66.964
Nº 3	91.877	49.999	9.427	151.303	0	151.303
Nº 4 - Félix Ducasse	32.458	10.944	0	43.402	0	43.402
Nº 5	15.000	0	0	15.000	0	15.000
Nº 7 - Jesús González	56.413	21.903	0	78.316	0	78.316
Nº 8	128.309	65.973	0	194.282	0	194.282
Muelle de GSW / GSW Quay	10.474	0	0	10.474	0	10.474
Alkion Terminal	33.282	0	0	33.282	0	33.282
ESPIGÓN NORTE DE RAOS / RAOS NORTH QUAY	0	0	0	0	60.185	60.185
ESPIGÓN CENTRAL DE RAOS / RAOS CENTRAL BREAKWATER	236.993	41.913	19.396	298.302	293.249	591.551
DÁRSENA DE MALIAÑO / MALIAÑO BASIN	0	0	0	0	0	0
Muelle oeste / West Quay	19.322	3.965	0	23.287	0	23.287
Muelle norte / North Quay	21.083	6.814	0	27.897	0	27.897
Muelle sur / South Quay	1.754	3.263	12.351	17.368	0	17.368
Muelle este / East Quay	0	1.995	0	1.995	0	1.995
ZONA ESTE DÁRSENA DE MALIAÑO / MALIAÑO BASIN EAST AREA	0	0	53.411	53.411	20.310	73.721
VARADERO / SLIPWAY	0	13.415	0	13.415		
MUELLE MARGEN NORTE / NORTH SHORE QUAY	27.471	9.496	24.340	61.307	0	61.307
DEPÓSITO FRANCO / GOODS WAREHOUSE	27.664	0	0	27.664	0	27.664
MUELLES DE MALIAÑO. TRAMOS 1 AL 7 / MALIAÑO QUAYS. SECTIONS 1 TO 7	40.511	20.074	5.074	65.659	0	65.659
MUELLES DE MALIAÑO. TRAMOS 8 AL 9 / MALIAÑO QUAYS. SECTIONS 8 TO 9	12.121	6.590	0	18.711	0	18.711
MUELLES DE MALIAÑO. TRAMOS 10 AL 11 / MALIAÑO QUAYS. SECTIONS 10 TO 11	11.565	3.851	0	15.416	0	15.416

	DEPÓSITOS / STORAGE	VIALES / ROADS	RESTO / OTHER	TOTAL	ZONA 2 / ZONE 2	TOTAL
MUELLE ALMIRANTE / ALMIRANTE QUAY	12.427	3.731	0	16.158	0	16.158
MUELLE ALBAREDA / ALBAREDA QUAY	18.624	0	0	18.624	0	18.624
MUELLE MAURA / MAURA QUAY	0	0	2.268	2.268	0	2.268
MUELLE EMBARCADERO PASAJEROS / PASSENGER TERMINAL QUAY	0	0	4.376	4.376	0	4.376
MUELLE CALDERÓN / CALDERÓN QUAY	0	0	4.887	4.887	0	4.887
DÁRSENA DE MOLNEDO / MOLNEDO BASIN	0	4.343	20.100	24.443	0	24.443
ZONA DE SAN MARTÍN / SAN MARTÍN AREA	0	0	0	0	36.137	36.137
ZONA DEL PROMONTORIO / PROMONTORY AREA	0	0	0	0	25.081	25.081
ZONA DE WISSOCQ / WISSOCQ AREA	83.664	25.462	0	109.126	0	109.126
CIUDAD DEL TRANSPORTISTA	0	0	0	0	101.000	101.000
ACTIMARSA (POLÍGONO DE RAOS) / ACTIMARSA (RAOS INDUSTRIAL ESTATE)	0	0	0	0	373.131	373.131
SEÑALES MARÍTIMA / SEA MARKS	0	0	0	0	216.808	216.808
TOTAL	995.432	326.323	180.685	1.502.449	1.125.901	2.628.341

2.2.2.2 - Áreas de Depósito (m²) / Storage Facilities

DESIGNACIÓN / DESIGNATION	DESCUBIERTOS (M ²) / UNCOVERED (SQ.M.)	CUBIERTOS Y ABIERTOS / COVERED AND OPEN		CERRADOS / CLOSED			
		Superficie (m ²) / Area (sq.m.)	Altura (m) / Height	Sup. P. Baja (m ²) / Ground floor (sq.m.)	Altura (m) / Height	Nº Plantas / Nº of floors	Sup. Total (m ²) / Total area (sq.m.)
MUELLE DE RAOS / RAOS QUAYS							
Nº 1 Rafael Martínez	58.689	0	0	0	0	0	0
Nº 2 Gabriel Huidobro	43.836	0	0	0	0	0	0
Nº 3	91.877	0	0	0	0	0	0
Nº 4 Félix Ducasse	32.458	0	0	0	0	0	0
Nº 5	15.000	0	0	0	0	0	0
Nº 7 Jesús González	49.413	0	0	0	0	0	0

DESIGNACIÓN / DESIGNATION	DESCUBIERTOS (M ²) / UNCOVERED (SQ.M.)	CUBIERTOS Y ABIERTOS / COVERED AND OPEN		CERRADOS / CLOSED			
		Superficie (m ²) / Area (sq.m.)	Altura (m) / Height	Sup. P. Baja (m ²) / Ground floor (sq.m.)	Altura (m) / Height	Nº Plantas / Nº of floors	Sup. Total (m ²) / Total area (sq.m.)
Nº 8	128.309	0	0	0	0	0	0
Muelle Margen Norte / North Shore Quay	10.028	0	0	0	0	0	0
MUELLES DE MALIAÑO / MALIAÑO BASIN							
Tramos 1 al 7 / Sections 1 to 7	24.500	0	0	0	0	0	0
Tinglado V / Shed V	0	0	0	1.078	5,0	1	1.078
Tinglados 1 y 2 de 2ª línea / Sheds 1 and 2 of 2 nd line	0	0	0	1.800	5,5	1	1.800
MUELLES DE MALIAÑO / MALIAÑO QUAYS							
Tramos 8 al 9 / Sections 8 to 9	12.121	0	0	0	0	0	0
Tramos 10 al 11 / Sections 10 to 11	11.565	0	0	0	0	0	0
Muelle Almirante / Almirante Quay	12.427	0	0	0	0	0	0
Muelle Albareda / Albareda Quay	18.624	0	0	0	0	0	0
ZONA PESQUERA / FISHING AREA							
Muelle Sur / South Quay	1.754	0	0	0	0	0	0
Muelle Norte / North Quay	12.615	0	0	8.468	4,0	1	8.468
Muelle Oeste / West Quay	19.322	0	0	0	0	0	0
TOTAL DEL SERVICIO / TOTAL PORT AUTHORITY	542.538	0	0	11.346	0	0	11.346
PARTICULARES / PRIVATE							
Muelle de GSW / GSW Quay	10.474	0	0	0	0	0	0
MUELLE MARGEN NORTE / NORTH SHORE QUAY							
Cantabriasil, S.A.	0	0	0	2.432	7,4	1	2.432
Cantabriasil, S.A.	0	0	0	3.615	7,0	1	3.615
MUELLE DE MALIAÑO / MALIAÑO QUAYS							
Cantabriasil, S.A.	0	0	0	2.730	8,0	1	2.730
Cantabriasil, S.A.	0	0	0	2.112	8,0	1	2.112
Cantabriasil, S.A.	0	0	0	4.500	8,0	1	4.500
MUELLES DE RAOS / RAOS QUAYS							
Bergé Marítima S.A.	0	0	0	7.000	15,0	1	7.000
Bergé Marítima, S.A.	0	0	0	2.400	8,05	1	2.400
Alkion Terminal	0	0	0	33.282	Silo	1	33.282

DESIGNACIÓN / DESIGNATION	DESCUBIERTOS (M ²) / UNCOVERED (SQ.M.)	CUBIERTOS Y ABIERTOS / COVERED AND OPEN		CERRADOS / CLOSED			
		Superficie (m ²) / Area (sq.m.)	Altura (m) / Height	Sup. P. Baja (m ²) / Ground floor (sq.m.)	Altura (m) / Height	Nº Plantas / Nº of floors	Sup. Total (m ²) / Total area (sq.m.)
CLdN	0	0	0	2.550	8,0	1	2.550
Cementos Alfa	0	0	0	4.446	Silo	1	4.446
Solvay - NOATUM	0	0	0	2.500	Silo	1	2.500
P.D.I. para gestión de vehículos							
Terminal for car traffic P.D.I.							
Sintax Logística	74.000	0	0	1.093	0	1	1.093
Bergé Automotive	159.905	0	0	1.995	0	1	1.995

MUELLE EN RÍA DE BOO / QUAY IN BOO ESTUARY							
Equipos Nucleares, S.A.	3.900	0	0	24.300	0	1	24.300
TOTAL PARTICULARES / TOTAL PRIVATE	248.279	0	0	110.142	0	0	110.142
TOTAL DEL SERVICIO + PARTICULARES / TOTAL PORT AUTHORITY + PRIVATE	790.817	0	0	121.488			121.488

2.2.2.3 - Zona Franca / Free Trade Zone

DESIGNACIÓN / DESIGNATION	DESCUBIERTOS (M ²) / UNCOVERED (SQ.M.)	CUBIERTOS Y ABIERTOS / COVERED AND OPEN		CERRADOS / CLOSED			
		Superficie (m ²) / Area (sq.m.)	Altura (m) / Height	Sup. P. Baja (m ²) / Ground floor (sq.m.)	Altura (m) / Height	Nº Plantas / Nº of floors	Sup. Total (m ²) / Total area (sq.m.)

MUELLES DE MALIAÑO (TRAMOS 1-3) / MALIAÑO QUAYS (SECTIONS 1-3)							
Almacén número 1 / Warehouse number 1	0	0	0	1.800	6,50	1	1.800
Almacén número 2 / Warehouse number 2	0	0	0	1.530	6,50	1	1.530
Almacén número 3 / Warehouse number 3	0	0	0	170	4,90	1	170
Almacén número 4 / Warehouse number 4	0	0	0	2.000	7,50	1	2.000
Almacén número 5 / Warehouse number 5	0	0	0	380	4,00 y 4,75	2	760
Almacén número 6 / Warehouse number 6	0	0	0	1.188	5,00 y 6,00	2	2.376

DESIGNACIÓN / DESIGNATION	DESCUBIERTOS (M ²) / UNCOVERED (SQ.M.)	CUBIERTOS Y ABIERTOS / COVERED AND OPEN		CERRADOS / CLOSED			
		Superficie (m ²) / Area (sq.m.)	Altura (m) / Height	Sup. P. Baja (m ²) / Ground floor (sq.m.)	Altura (m) / Height	Nº Plantas / Nº of floors	Sup. Total (m ²) / Total area (sq.m.)
Almacén número 7 / Warehouse number 7	0	0	0	1.760	7,50	1	1.760
Almacenes números 8 y 9 / Warehouses number 8 and 9	0	0	0	2.000	6,00	1	2.000
Almacén número 10 / Warehouse number 10	0	0	0	1.900	6,00	1	1.900
Campas 1 y 2 / Car lots 1 and 2	3.476	0	0	0	0	0	0
Cuatro tanques para aceites vegetales, capacidad 4.850 m ² / Four tanks for vegetable oils, capacity 4.850 m ²	0	0	0	950	0	0	950
Tres tanques para melazas "Compañía Azucarera". Capacidad 6.024 m ² / Three tanks for molasses "Compañía Azucarera". Capacity 6.024 m ²	0	0	0	2.850	0	0	2.850
Instalación "Frigorífico del Depósito Franco de Santander, S.A." Con cámaras frigoríficas polivalentes con capacidad de 22.000 m ² / Installation "Frigorífico del Depósito Franco de Santander, S.A." With multi-purpose cold rooms with capacity for 22.000 m ²	0	0	0	3.375	8,00	2	6.750
Silo de cereales "ATYRSA" Capacidad 18.000 Ton y silo de cemento, capacidad 9.000 Ton / "ATYRSA" grain silo, capacity 18.000 Ton and cement silo, capacity 9.000 Ton	0	0	0	2.818	54,00	0	2.818

2.2.3 - ALMACENES FRIGORÍFICOS Y FÁBRICAS DE HIELO / COLD STORAGE AND ICE FACTORY

ALMACENES FRIGORÍFICOS / COLD STORAGE				
SITUACIÓN / LOCATION	DENOMINACIÓN / NAME	PROPIETARIO / OWNER	CAPACIDAD DE ALMACENAMIENTO (M ³) / STORAGE CAPACITY (M ³)	SUPERFICIE (M) / ÁREA (S.Q.M.)
Zona franca / Free Trade Zone	Frigoríficos del Depósito Franco de Santander, S.A.	Frigoríficos del Depósito Franco de Santander, S.A.	Polivalente Temperatura: 0°C a -25°C / Temperature: 0°C to -25°C	19.400

FÁBRICAS DE HIELO / ICE FACTORY				
SITUACIÓN / LOCATION	DENOMINACIÓN / NAME	PROPIETARIO / OWNER	CAPACIDAD DE PRODUCCIÓN (TM/DÍA) / PRODUCTION CAPACITY (TON/DAY)	OBSERVACIONES / OBSERVATIONS
Dársena de Maliaño / Maliaño Basin	Autoridad Portuaria de Santander / Port Authority of Santander	Autoridad Portuaria de Santander / Port Authority of Santander	50	

2.2.4 - ESTACIONES MARÍTIMAS / PASSENGER TERMINALS

SITUACIÓN / LOCATION	PROPIETARIO / OWNER	TRÁFICO QUE SIRVE / TRAFFIC SERVED	SUPERFICIE P. BAJA (M ²) / GROUND FLOOR AREA	NÚMERO DE PLANTAS / NUMBER OF FLOORS	SUPERFICIE TOTAL (M ²) / TOTAL AREA
Muelle del Almirante / Almirante Quay	Autoridad Portuaria de Santander / Port Authority of Santander	Pasajero / Passengers	4.140	1	4.140

2.2.5 - INSTALACIONES PESQUERAS / FISHING INSTALLATIONS

CLASE DE INSTALACIÓN / TYPE OF INSTALLATION	SITUACIÓN / LOCATION	SUPERFICIE (M) / ÁREA (S.Q.M.)
LONJA / FISH MARKET	Muelle Oeste Dársena de Maliaño / Maliaño Basin West Quay	3.450
ALMACÉN DE CAJAS / FISH BOX WAREHOUSE	Muelle Oeste Dársena de Maliaño / Maliaño Basin West Quay	775
ALMACENES O CASETAS DE ARMADORES, PESCADORES / FISHING NET HOLDS	Muelle Oeste Dársena de Maliaño / Maliaño Basin West Quay	3.668
SUPERFICIE PARA TENDIDO DE REDES / SURFACE TO EXTEND NETS	Muelle Oeste Dársena de Maliaño / Maliaño Basin West Quay	220

2.2.6 - EDIFICACIONES E INSTALACIONES DE USO PÚBLICO / BUILDINGS AND INSTALLATIONS FOR PUBLIC FACILITIES

SITUACIÓN / LOCATION	PROPIETARIO / OWNER	EMPLEO / USE	SUPERFICIE Y CARACTERÍSTICAS / AREA AND CHARACTERISTICS
Muelles de Maliaño. Tramo 9 / Maliaño Quay. Section 9	Ministerio de Sanidad y Consume / Ministry of Health and Consumer Affairs	Estación sanitaria / Health and Hygiene Facility	Edificio de 2 plantas de 43,34 m ² cada una / 2-storey building of 432,34 m ²
Muelles de Maliaño. Tramo 9 / Maliaño Quay. Section 9	Ministerio de Defensa / Ministry of Defence	Comandancia Naval / Naval Command	Edificio de 3 plantas de 658,64 m ² cada una / 3-storey building of 658,64 m ²
Muelles de Maliaño. Tramo 5 / Maliaño Quay. Section 5	Autoridad Portuaria de Santander / Port Authority of Santander	Oficinas Autoridad Portuaria / Port Authority Offices	Edificio de 4 plantas de 420,16 m ² cada una / 4-storey building of 420,16 m ²
Muelle Embarcadero / Landing Quay	Autoridad Portuaria de Santander / Port Authority of Santander	Sala de reuniones y exposiciones / Meeting and exhibitions room	Palacete de una planta / One-storey palace
Dársena de Molnedo / Molnedo Basin	Autoridad Portuaria de Santander / Port Authority of Santander	Prácticos del Puerto / Port Pilots	Edificio de 1 planta de 82 m ² / 1-storey building of 82 m ²
Zona de San Martín / San Martín Area	Diputación Regional de Cantabria / Regional Council of Cantabria	Escuela de formación náutico-pesquera / Nautical-fishing training school	Edificio de 2 plantas en una parcela de 1.080 m ² / 2-storey building on a plot of 1.080 m ²
Muelle de la Margen Norte / North Shore Quay	Ministerio del Interior / Ministry of Home Affairs	Servicio Marítimo de la Guardia Civil / Civil Guard Maritime Service	Edificio de una planta de 175,54 m ² / 1-storey building of 175,54 m ²
Zona de Raos / Raos Area	A.P.S. / P.A. of S.	Puesto de control fronterizo / Border control post	Edificio de una planta / One-storey building
Zona de San Martín / San Martín Area	Ministerio de Agricultura, Pesca y Alimentación / Ministry of Agriculture, Fisheries and Food	Laboratorio Oceanográfico, Museo Marítimo y Acuario / Oceanographic Laboratory, Maritime Museum and Aquarium	
Al Este de la Dársena de Maliaño / East of the Maliaño Basin	Autoridad Portuaria de Santander / Port Authority of Santander	Oficinas Autoridad Portuaria / Port Authority Offices Capitanía Marítima / Harbour Master's Office	Tres edificios de 1,3 y 5 plantas. El complejo ocupa una superficie de 3.948 m ² / Three buildings of 1, 3 and 5 plants. The complex takes up a surface area of 3.948 m ²
Zona de Raos / Raos Area	Autoridad Portuaria de Santander / Port Authority of Santander	SESTISAN	Edificio de 2 plantas de 301,19 m ² cada una / 3-storey building of 301,19 m ² each
Zona de San Martín al NE del dique seco de Gamazo / San Martín area NE of the Gamazo dry dock	Autoridad Portuaria de Santander / Port Authority of Santander	Fundación Enaire / Enaire Foundation	Ocupa una superficie de 796 m ² / It takes up a surface area of 796 m ²

SITUACIÓN / LOCATION	PROPIETARIO / OWNER	EMPLEO / USE	SUPERFICIE Y CARACTERÍSTICAS / AREA AND CHARACTERISTICS
Zona II de los Muelles de Maliaño / Zone II of the Maliaño Quays	Autoridad Portuaria de Santander / Port Authority of Santander	Parque de maquinaria / Machinery storage area	Ocupa una superficie de 1.232 m ² / It takes up a surface area of 1.232 m ²
		Taller eléctrico / Electrical workshop	Ocupa una superficie de 90 m ² / It takes up a surface area of 90 m ²
		Brigadas de conservación / Repair units	Ocupa una superficie de 90 m ² / It takes up a surface area of 90 m ²
		Almacén General de materiales / General Material Store	Ocupa una superficie de 1.238 m ² / It takes up a surface area of 1.238 m ²
Pedreña	Autoridad Portuaria de Santander (pasajeros y mercancías) / Port Authority of Santander (passengers and cargo)	Embarcaciones de Bahía bajo el cero / Port vessels under the tidal point	Dársena Este: 5.190 m ² / East Basin: 5.190 m ² Calado 1 a 2 m / Draft 1 to 2 m Dársena Oeste: 3.550 m ² / West Basin: 3.550 m ² Calados similares / Similar drafts Seis escaleras / Six stairways Cinco rampas (una de varada) de pendiente 8 al 12% y anchura de 5 m / Five ramps (one slipway) with a slope of 8 to 12% and 5 m wide
Muelles de Maliaño / Maliaño Quay	Autoridad Portuaria de Santander / Port Authority of Santander	Instalación eléctrica nº2 / Electrical installation Nº2	Un transformador / Transformer
Tramos 10 y 11 / Sections 10 and 11	Autoridad Portuaria de Santander / Port Authority of Santander		Un transformador / Transformer
Muelle de Maliaño. Tramo 6 / Maliaño Quay. Section 6	Autoridad Portuaria de Santander / Port Authority of Santander	Instalación eléctrica nº3 / Electrical installation Nº3	Transformadores de 160 KVA / Transformer of 160 KVA
Muelle de la Margen Norte / North Shore Quay	Autoridad Portuaria de Santander / Port Authority of Santander	Instalación eléctrica nº5 / Electrical installation Nº5	Dos transformadores de 1.000 KVA. Corriente trifásica a 380 V / Two 1.000 KVA transformers. Three-phase current of 380 V
Muelle Nº1 de Raos (Rafael Martínez) / Raos Quay Nº 1 (Rafael Martínez)	Autoridad Portuaria de Santander / Port Authority of Santander	Centro de transformación CT1 para grúas de pórtico / CT1 transformation centre for portal cranes	Dos transformadores de 1.000 KVA. Corriente trifásica a 380 V / Two 1.000 KVA transformers. Three-phase current of 380 V
Muelle Nº2 de Raos (Gabriel Huidobro) / Raos Quay Nº2 (Gabriel Huidobro)	Autoridad Portuaria de Santander / Port Authority of Santander	Centro de transformación CT2 para grúas de pórtico / CT2 transformation centre for portal cranes	Dos transformadores de 1.000 KVA. Corriente trifásica a 380 V / Two 1.000 KVA transformers. Three-phase current of 380 V
Muelle Nº3 de Raos / Raos Quay Nº3	Autoridad Portuaria de Santander / Port Authority of Santander	Centro de transformación CT3 para grúas de pórtico / CT3 transformation centre for portal cranes	Dos transformadores de 1.000 KVA. Corriente trifásica a 380 V / Two 1.000 KVA transformers. Three-phase current of 380 V
Muelle de Calderón / Calderón Quay	Autoridad Portuaria de Santander / Port Authority of Santander	Suministro de agua a buques / Water supply to ships	Una tubería de 100 mm de ø y 285 m de longitud. Toma ø 80 mm que alimenta 4 aguadas / A 100 mm ø pipe and 285 m long. Outlet ø 80 mm that feeds 4 water supplies

SITUACIÓN / LOCATION	PROPIETARIO / OWNER	EMPLEO / USE	SUPERFICIE Y CARACTERÍSTICAS / AREA AND CHARACTERISTICS
Muelle del Almirante / Almirante Quay	Autoridad Portuaria de Santander / Port Authority of Santander	Suministro de agua a buques / Water supply to ships	Una tubería de 100 mm de \varnothing y 94 m de longitud. Toma \varnothing 80 mm que alimenta 1 aguada / A 100 mm \varnothing pipe and 94 m long. Outlet \varnothing 80 mm that feeds 1 water supply
Muelles de Maliaño / Maliaño Quays	Autoridad Portuaria de Santander / Port Authority of Santander	Suministro de agua a buques / Water supply to ships	Una tubería de 100 mm de \varnothing y 950 m de longitud. Toma \varnothing 80 mm que alimenta 13 aguadas / A 100 mm \varnothing pipe and 950 m long. Outlet \varnothing 80 mm that feeds 13 water supplies
Muelle de la Margen Norte / North Shore Quay	Autoridad Portuaria de Santander / Port Authority of Santander	Suministro de agua a buques / Water supply to ships	Una tubería de 120 mm de \varnothing y 580 m de longitud. Toma \varnothing 80 mm que alimenta 5 aguadas / A 120 mm \varnothing pipe and 580 m long. Outlet \varnothing 80 mm that feeds 5 water supplies
Muelle Oeste Dársena de Maliaño / Maliaño Basin West Quay	Autoridad Portuaria de Santander / Port Authority of Santander	Suministro de agua a buques / Water supply to ships	Una tubería de 100 mm de \varnothing y 245 m de longitud. Toma \varnothing 80 mm que alimenta 2 aguadas / A 100 mm \varnothing pipe and 245 m long. Outlet \varnothing 80 mm that feeds 2 water supplies
Puerto pesquero de la Dársena de Maliaño	Autoridad Portuaria de Santander / Port Authority of Santander	Suministro de agua a buques / Water supply to ships	Una tubería de 100 mm de \varnothing y 150 m de longitud. Toma \varnothing 75 mm que alimenta 4 aguadas / A 100 mm \varnothing pipe and 150 m long. Outlet \varnothing 75 mm that feeds 4 water supplies
Muelle de Raos N°1 (Rafael Martínez) / Raos Quay N°1 (Rafael Martínez)	Autoridad Portuaria de Santander / Port Authority of Santander	Suministro de agua a buques / Water supply to ships	Una tubería de 120 mm de \varnothing y 300 m de longitud. Toma \varnothing 80 mm que alimenta 4 aguadas / A 120 mm \varnothing pipe and 300 m long. Outlet \varnothing 80 mm that feeds 4 water supplies
Muelle de Raos N°2 (Gabriel Huidobro) / Raos Quay N°2 (Gabriel Huidobro)	Autoridad Portuaria de Santander / Port Authority of Santander	Suministro de agua a buques / Water supply to ships	Una tubería de 120 mm de \varnothing y 200 m de longitud. Toma \varnothing 80 mm que alimenta 4 aguadas / A 120 mm \varnothing pipe and 200 m long. Outlet \varnothing 80 mm that feeds 4 water supplies
Muelle de Raos N°3 / Raos Quay N°3	Autoridad Portuaria de Santander / Port Authority of Santander	Suministro de agua a buques / Water supply to ships	Una tubería de 125 mm de \varnothing y 680 m de longitud. Toma \varnothing 80 mm que alimenta 23 aguadas / A 125 mm \varnothing pipe and 680 m long. Outlet \varnothing 80 mm that feeds 23 water supplies
Muelle de Raos N°4 (Félix Ducasse) / Raos Quay N°4 (Félix Ducasse)	Autoridad Portuaria de Santander / Port Authority of Santander	Suministro de agua a buques / Water supply to ships	Una tubería de 125 mm de \varnothing y 250 m de longitud. Toma \varnothing 80 mm que alimenta 9 aguadas / A 125 mm \varnothing pipe and 250 m long. Outlet \varnothing 80 mm that feeds 9 water supplies
Muelle de Raos N°7 (Jesús González) / Raos Quay N°7 (Jesús González)	Autoridad Portuaria de Santander / Port Authority of Santander	Suministro de agua a buques / Water supply to ships	Una tubería de 100 mm de \varnothing y 170 m de longitud. Toma \varnothing 80 mm que alimenta 2 aguadas / A 100 mm \varnothing pipe and 170 m long. Outlet \varnothing 80 mm that feeds 2 water supplies
Rampa Varadero de la Dársena de Maliaño / Slipway Ramp of the Maliaño Basin	Autoridad Portuaria de Santander / Port Authority of Santander	Servicio de varada / Slipway service	Dos edificios simétricos de 210,60 m ² cada uno, con maquinaria de maniobra de los carros y otros servicios / Two symmetrical buildings of 210,60 m ² each, with shunting machinery for carts and other services

SITUACIÓN / LOCATION	PROPIETARIO / OWNER	EMPLEO / USE	SUPERFICIE Y CARACTERÍSTICAS / AREA AND CHARACTERISTICS
SANTANDER			
Cabo Mayor	Autoridad Portuaria de Santander / Port Authority of Santander	Señal Marítima / Sea mark	Terreno / Land: 25.259 m ² Edificación / Building: 677 m ²
Isla de Mouro	Autoridad Portuaria de Santander / Port Authority of Santander	Señal Marítima / Sea mark	Terreno / Land: 17.200 m ² Edificación / Building: 239 m ²
Península de la Magdalena	Autoridad Portuaria de Santander / Port Authority of Santander	Señal Marítima / Sea mark	Terreno / Land: 5.000 m ² Edificación / Building: 578 m ²
CASTRO URDIALES			
Castillo de Santa Ana	Autoridad Portuaria de Santander / Port Authority of Santander	Señal Marítima / Sea mark	Terreno / Land: 1.403 m ² Edificación / Building: 367 m ²
SANTOÑA			
Punta del Caballo	Autoridad Portuaria de Santander / Port Authority of Santander		Terreno / Land: 220 m ² Edificación / Building: 10 m ²
Punta del Pescador	Autoridad Portuaria de Santander / Port Authority of Santander	Señal Marítima / Sea mark	Terreno / Land: 1.100 m ² Edificación / Building: 248 m ²
AJO			
Cabo de Ajo	Autoridad Portuaria de Santander / Port Authority of Santander		Terreno / Land: 149.995 m ² Edificación / Building: 262 m ²

2.2.7 - DIQUES DE ABRIGO / SHELTER DOCKS

2.2.8 - PLANO ESQUEMÁTICO DE FAROS Y BALIZAS / SCHEMATIC DRAWING OF LIGHTS AND BEACONS

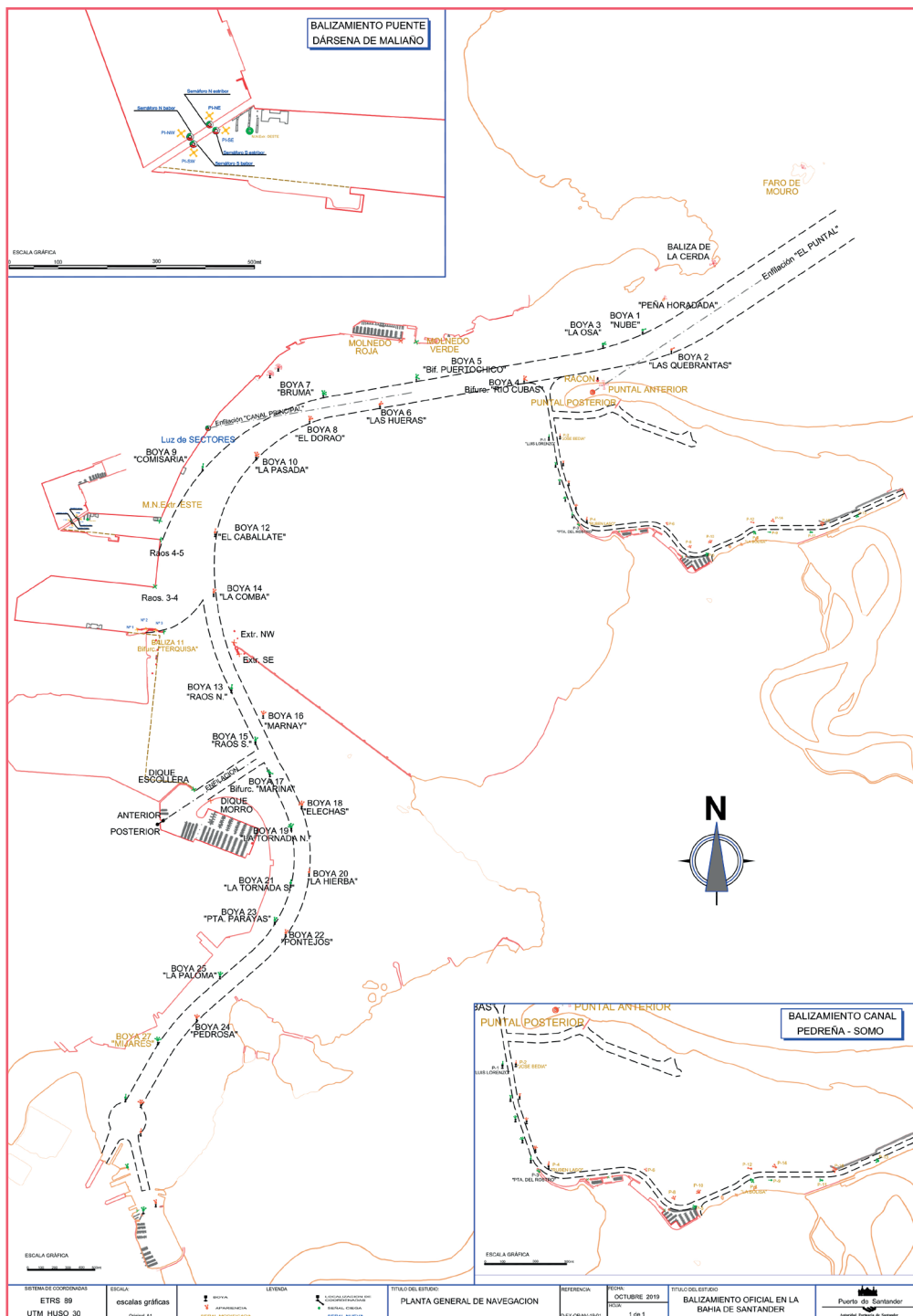

2.2.9 - RELACIÓN DE FAROS Y BALIZAS / LIST OF LIGHTS AND BEACONS

NÚMERO	NOMBRE Y POSICIÓN	DESCRIPCIÓN / COLOR DE LA LUZ	RITMO	ALCANCE
01140 D-1561	Faro de Cabo Mayor, en el cabo del mismo nombre	DGPS. Frecuencia 289 Khz. Luz: blanca	2 destellos cada 10 segundos 0,4+2,1+0,4+7,1	21
00970 D-1536	Faro de Castro Urdiales Torreón SE Castillo Santa Ana	Luz: blanca	4 destellos cada 24 segundos 0,6+3,4+0,6+3,4+0,6+3,4+0,6+11,4	20
01010 D-1542	Faro de la Punta del Pescador Al N del Mte. Buciero, Santoña	Blanca	3+1 destellos cada 15 segundos 1,5+1,5+1,5+1,5+1,5+4,5+1,5+4,5	17
01130 D-1552	Faro de Cabo Ajo, en el cabo del mismo nombre	Blanca	3 ocultaciones cada 16 segundos 6+2+2+2+2+2	17
01485 D-1562	Faro de la Punta Torco de Afuera. Al W Ría de Suances	Blanca	1+2 destellos cada 24 segundos 0,6+4,8+0,6+2,4+0,6+15	22
01570 D-1574	Faro de la Punta de la Silla, W de S. Vicente de la Barquera		1 ocultación cada 3,5 segundos 2,5+1	13
01150 D-1554	Faro de la Isla de Mouro. Entre las bocas E y W de entrada al Puerto	Blanca	3 destellos cada 16 segundos 1+2,5+1+2,5+1+8	11
01160 D-1556	Baliza de La Cerda. Junto a la punta del Puerto, Península de la Magdalena	Blanca	1+4 destellos cada 20 segundos 0,5+3+0,5+1,5+0,5+1,5+0,5+1,5+0,5+10	7
01155 D-1556.5	Luz anterior Enfilación de El Puntal	Racon: K Luz: Blanca	Centelleos cada 1 segundo 0,5+0,5	5
01156 D-1556.51	Luz posterior Enfilación de El Puntal	Roja	Isofase cada 4 segundos 2+2	5
01170 D-1557	Baliza de La Horadada. Peligro aislado	Negra con banda horizontal roja. Luz: blanca	Dos destellos cada 7 segundos 0,5+1,5+0,5+4,5	5

NÚMERO	NOMBRE Y POSICIÓN	DESCRIPCIÓN / COLOR DE LA LUZ	RITMO	ALCANCE
O1180	Boya nº 2, Las Quebrantas Por babor entrando	Roja	1 destello cada 5 segundos 0,5+4,5	5
O1190	Boya nº 1, Nube Por estribor entrando	Verde	1 destello cada 5 segundos 0,5+4,5	5
O1192 D-1557.3	Luz de sectores de la Canal Principal	Rojo-blanca-Verde		6
O1210	Boya nº 3, La Osa Por estribor entrando	Verde	2 destellos cada 7 segundos 0,5+1,5+0,5+4,5	5
O1200	Boya nº 4, Bifurcación Río Cubas (Principal a estribor)	Roja con banda horizontal verde Luz: roja	2+1 destellos cada 10 segundos 0,5+0,5+0,5+4+0,5+4	5
O1197	Boya P-2, José Bedia Canal Pedreña-Somo	Roja	1 destello cada 5 segundos 0,5+4,5	3
O1197.1	Boya P-1, Luis Lorenzo Canal Pedreña-Somo	Verde	1 destello cada 5 segundos 0,5+4,5	3
O1197.2	Boya P1A	Verde	2 destellos cada 7 segundos 0,5+1,5+0,5+4,5	1
O1197.25	Boya P2A	Roja	2 destellos cada 7 segundos 0,5+1,5+0,5+4,5	1
O1197.3	Boya P1B	Verde	3 destellos cada 9 segundos 0,5+1,5+0,5+1,5+0,5+4,5	1
O1197.35	Boya P2B	Roja	3 destellos cada 9 segundos 0,5+1,5+0,5+1,5+0,5+4,5	1
O1197.4	Boya P1C	Verde	4 destellos cada 11 segundos 0,5+1,5+0,5+1,5+0,5+1,5+0,5+4,5	1
O1197.45	Boya P2C	Roja	4 destellos cada 11 segundos 0,5+1,5+0,5+1,5+0,5+1,5+0,5+4,5	1
O1197.5	Boya P1D	Verde	1 destello cada 5 segundos 0,5+4,5	1
O1198 D-1557.4	Baliza P-3, Punta del Rostro Canal Pedreña-Somo	Verde	2 destellos cada 7 segundos 0,5+1,5+0,5+4,5	3
O1197.8	Boya P-4, Rubén Laso Canal Pedreña-Somo	Roja	2 destellos cada 7 segundos 0,5+1,5+0,5+4,5	3
O1198.25	Puerto de Pedreña. Dársena Este. Luz babor	Roja	Centelleos cada 1 segundo 0,25+0,75	3
O1198.24	Puerto de Pedreña. Dársena Este. Luz estribor	Verde	Centelleos cada 1 segundo 0,25+0,75	3
O1198.22	Puerto de Pedreña. Dársena Oeste. Luz babor	Roja	Centelleos cada 1 segundo 0,25+0,75	3
O1198.20	Puerto de Pedreña. Dársena Oeste. Luz estribor	Verde	Centelleos cada 1 segundo 0,25+0,75	3

NÚMERO	NOMBRE Y POSICIÓN	DESCRIPCIÓN / COLOR DE LA LUZ	RITMO	ALCANCE
O1199.21 D-1557.7	Baliza P-6. Canal Pedreña-Somo	Roja	2 destellos cada 7 segundos 0,5+1,5+0,5+4,5	1
O1199.22 D-1557.72	Boya P-8 Canal Pedreña-Somo	Roja	3 destellos cada 9 segundos 0,5+1,5+0,5+1,5+0,5+4,5	1
O1199.2 D-1557.61	Puerto dep. Marina Pedreña Luz babor	Roja	Centelleos cada segundo 0,25+0,75	1
O1199 D-1557.6	Puerto dep. Marina Pedreña Luz estribor	Verde	Centelleos cada segundo 0,25+0,75	1
O1199.34 D-1557.5	Baliza P-5 Canal Pedreña-Somo	Verde	3 destellos cada 9 segundos 0,5+1,5+0,5+1,5+0,5+4,5	1
O1199.23 D-1557.74	Baliza P-10 Canal Pedreña-Somo	Roja	4 destellos cada 11 segundos 0,5+1,5+0,5+1,5+0,5+1,5+0,5+4,5	1
O1199.35	Boya P-7, La Bolisa. Canal Pedreña-Somo	Verde	4 destellos cada 5 segundos 0,5+1,5+0,5+1,5+0,5+1,5+0,5+4,5	1
O1199.25 D-1557.76	Boya P-12 Canal Pedreña-Somo	Roja	1 destello cada 5 segundos 0,5+4,5	1
O1199.40 D-1557.82	Baliza P-9 Canal Pedreña-Somo	Verde	1 destello cada 5 segundos 0,5+4,5	1
O1199.50 D-1557.88	Baliza P-11 Canal Pedreña-Somo	Verde	2 destellos cada 7 segundos 0,5+1,5+0,5+4,5	1
O1199.52	Boya P-14 Canal Pedreña-Somo	Roja	2 destellos cada 7 segundos 0,5+1,5+0,5+4,5	1
O1199.55 D-1557.84	Baliza P-16 Canal Pedreña-Somo	Roja	3 destellos cada 9 segundos 0,5+1,5+0,5+1,5+0,5+4,5	1
O1199.60 D-1557.86	Baliza P-13 Canal Pedreña-Somo	Verde	3 destellos cada 9 segundos 0,5+1,5+0,5+1,5+0,5+4,5	1
O1225	Boya nº 5, Bifurcación Puerto-Chico (Principal a babor)	Verde con banda horizontal roja. Luz:Verde	2+1 destellos cada 10 segundos 0,5+0,5+0,5+4+0,5+4	5
O1230 D-1558	Dársena Molnedo. Luz de babor (Muelle W)	Roja	Centelleos cada segundo 0,25+0,75	5
O1240 D-1558.2	Dársena Molnedo. Luz de estribor (Muelle E)	Verde	Centelleos cada segundo 0,25+0,75	5
O1220	Boya nº 6, Las Hueras Por babor entrando	Roja	2 destellos cada 7 segundos 0,5+1,5+0,5+4,5	5
O1254	Boya nº 7, Bruma Por estribor entrando	Verde	4 destellos cada 11 segundos 0,5+1,5+0,5+1,5+0,5+1,5+0,5+4,5	5
O1254.1	Centro Botín Boya Sudoeste (SW) Cardinal Sur	Luz Blanca	6 Centelleos rápidos +1 destello largo VQ(6)W+LFI 10s	1
O1254.2	Centro Botín Boya Nordeste (NE) Cardinal Sur	Luz Blanca	6 Centelleos rápidos +1 destello largo VQ(6)W+LFI 10s	1
O1250	Boya nº 8, El Dorao Por babor entrando	Roja	3 destellos cada 9 segundos 0,5+1,5+0,5+1,5+0,5+4,5	5
O1290	Boya nº 10, La Pasada Por babor entrando	Roja	4 destellos cada 11 segundos 0,5+1,5+0,5+1,5+0,5+1,5+0,5+4,5	5

NÚMERO	NOMBRE Y POSICIÓN	DESCRIPCIÓN / COLOR DE LA LUZ	RITMO	ALCANCE
01257	Boya nº 9, Comisaría Por estribor entrando	Verde	1 destello cada 5 segundos 0,5+4,5	5
01260 D-1559.4	Dársena Maliaño. Margen Norte, Extremo Este	Verde	Centelleos cada 1 segundo 0,25+0,75	5
01265 D-1559.42	Dársena Maliaño. Margen Norte, Extremo Oeste	Verde	1 ocultación cada 4 segundos 3+1	5
01270 D-1559.45	Dársena Maliaño. Confluencia Muelles 4 y 5	Verde con banda horizontal roja. Luz:Verde	2+1 destellos cada 10 segundos 0,5+0,5+0,5+4+0,5+4	5
01266	PI-SE Puente Maliaño Primer pilote a estri- bor	Amarillo	1 destello cada 2 segundos 0,5+1,5	1
01266.1	PI-SW Puente Maliaño Primer pilote a babor	Amarillo	1 destello cada 2 segundos 0,5+1,5	1
01267	Puente Maliaño Semáforo, lado Sur, a estribor	Roja (con puente cerrado) Con puente abierto muestran color Verde las su- periores y Blanca la inferior	Fija	1
01267.1	Puente Maliaño Semáforo, lado Sur, a babor	Roja (con puente cerrado)Con puente abierto muestran color Verde las su- periores y Blanca la inferior	Fija	1
01269	Puente Maliaño Semáforo, lado Norte, a estribor	Roja (con puente cerrado)Con puente abierto muestran color Verde las su- periores y Blanca la inferior	Fija	1
01269.1	Puente Maliaño Semáforo, lado Norte, a babor	Roja (con puente cerrado)Con puente abierto muestran color Verde las su- periores y Blanca la inferior	Fija	1
01268.1	PI-NE Puente Maliaño Segundo pilote a estribor	Amarillo	1 destello cada 2 segundos 0,5+1,5	1

NÚMERO	NOMBRE Y POSICIÓN	DESCRIPCIÓN / COLOR DE LA LUZ	RITMO	ALCANCE
O1268	PI-NW Puente Maliaño Segundo pilote a estribor	Amarillo	1 destello cada 2 segundos 0,5+1,5	1
O1300	Boya nº 12, El Caballate Por babor entrando	Roja	1 destello cada 5 segundos 0,5+4,5	5
O1315 D-1559.83	Dársena Raos. Confluencia Muelles 3 y 4	Verde	Centelleos cada 1 segundo 0,25+0,75	5
O1310	Boya nº 14, La Comba Por babor entrando	Roja	2 destellos cada 7 segundos 0,5+1,5+0,5+4,5	5
O1313	Baliza. Bifurcación Terquisa (Prin- cipal a babor)	Verde con banda horizontal roja. Luz: verde	2+1 destellos cada 10 segundos 0,5+0,5+0,5+4+0,5+4	5
O1314.1	Cementos Alfa 1º Duque de Alba al Este	Amarillo	1 destello cada 2,5 segundos 0,5+2	1
O1314.2	Cementos Alfa 1º Duque de Alba al Oeste	Amarillo	1 destello cada 2,5 segundos 0,5+2	1
O1314.3	Cementos Alfa 1º Duque de Alba al Oeste	Amarillo	1 destello cada 2,5 segundos 0,5+2	1
O1320 D-1559.9	Pantalán Dynasol Extremo NW	Sector de ocultación por el este Luz: roja	Centelleos cada 1 segundo 0,25+0,75	3
O1325 D-1559.92	Pantalán Dynasol Extremo SE	Sector de ocultación por el este Luz: roja	Centelleos cada 1 segundo 0,25+0,75	3
O1350	Boya nº 13, Raos Norte Por estribor entrando	Verde	1 destello cada 5 segundos 0,5+4,5	3
O1350.2	Boya nº 16, Marnay Por babor entrando	Roja	3 destellos cada 9 segundos 0,5+1,5+0,5+1,5+0,5+4,5	3
O1350.3	Boya nº 15, Raos Sur Por estribor entrando	Verde	2 destellos cada 7 segundos 0,5+1,5+0,5+4,5	3
O1354	Boya nº 17, Bifurcación Marina de Santander (Ppal. a babor)	Verde con banda horizontal roja. Luz: verde	2+1 destellos cada 10 segundos 0,5+0,5+0,5+4+0,5+4	3
O1353 D-1559.97	Puerto deportivo.	Luz anterior de enfilación Blanca	Isófase cada 2 segundos 1+1	3
O1353.1 D-1559.98	Puerto deportivo.	Luz posterior de enfilación Blanca	1 Ocultación cada 5 segundos 3+2	3
O1351 D-1559.95	Puerto deportivo. Extremo dique escollera	Verde	Centelleos cada 1 segundo 0,25+0,75	3
O1352 D-1559.96	Puerto deportivo. Extremo dique morro	Roja	Centelleos cada 1 segundo 0,25+0,75	3
O1355	Boya nº 18, Elechas Por babor entrando	Roja	4 destellos cada 11 segundos 0,5+1,5+0,5+1,5+0,5+1,5+0,5+4,5	3
O1365	Boya nº 19, La Tornada Norte Por estribor entrando	Verde	4 destellos cada 11 segundos 0,5+1,5+0,5+1,5+0,5+1,5+0,5+4,5	3
O1370	Boya nº 20, La Hierba Por babor entrando	Roja	1 destello cada 5 segundos 0,5+4,5	3

NÚMERO	NOMBRE Y POSICIÓN	DESCRIPCIÓN / COLOR DE LA LUZ	RITMO	ALCANCE
01373	Boya nº 21, La Tornada Sur Por estribor entrando	Verde	1 destello cada 5 segundos 0,5+4,5	3
01385	Boya nº 22, Pontejos Por babor entrando	Roja	2 destellos cada 7 segundos 0,5+1,5+0,5+4,5	3
01374	Boya nº 23, Punta de Parayas Por estribor entrando	Verde	2 destellos cada 7 segundos 0,5+1,5+0,5+4,5	3
01405	Boya nº 25, La Paloma Por estribor entrando	Verde	3 destellos cada 9 segundos 0,5+1,5+0,5+1,5+0,5+4,5	3
01410	Boya nº 24, Pedrosa Por babor entrando	Roja	3 destellos cada 9 segundos 0,5+1,5+0,5+1,5+0,5+4,5	3
01415	Boya nº 27, Mijares Por estribor entrando	Verde	4 destellos cada 11 segundos 0,5+1,5+0,5+1,5+0,5+1,5+0,5+4,5	3
01425	Boya nº 26, Pta. de la Vara Por babor entrando	Roja	4 destellos cada 11 segundos 0,5+1,5+0,5+1,5+0,5+1,5+0,5+4,5	3
01430	Boya nº 29, Astander Por estribor entrando	Verde	1 destello cada 5 segundos 0,5+4,5	3
01435	Boya nº 28, Escobal Por babor entrando	Roja	1 destello cada 5 segundos 0,5+4,5	3
01437 D-1560.9	Baliza del Muelle de La Correa	Verde	2 destellos cada 7 segundos 0,5+1,5+0,5+4,5	3
01440	Boya nº 30, Espigón de Pontejos	Roja	2 destellos cada 7 segundos 0,5+1,5+0,5+4,5	3
01450 D-1560.75	Baliza San José	Verde	3 destellos cada 9 segundos 0,5+1,5+0,5+1,5+0,5+4,5	3
01457 D-1560.72	Dársena municipal de Astillero. Luz estribor	Verde	Centelleos cada 1 segundo 0,25+0,75	2
01458 D-1560.7	Dársena municipal de Astillero Luz babor	Roja	Centelleos cada 1 segundo 0,25+0,75	2

2.4 - INSTALACIONES PARA BUQUES / SHIP FACILITIES

2.4.1 - DIQUES / DOCKS

2.4.1.1 DIQUES SECOS / DRY DOCKS

2.4.1.2 Diques flotantes / Floating docks

PROPIETARIO / OWNER	ESLORA (M) / LENGTH (M.)		MANGA (M) / BEAM (M)		CALADO MÁXIMO (M) / MAXIMUM DEPTH (M)		FUERZA ASCENSIONAL (TM) / LIFTING STRENGTH (T)	AÑO DE CONSTRUCCIÓN / YEAR BUILT
	Exterior / Out	Inter. / Inw.	Exterior / Out	Inter. / Inw.	Exterior / Out	Inter. / Inw.		

2.4.2 - VARADEROS / SLIPWAYS

SITUACIÓN / LOCATION	PROPIETARIO / OWNER	NÚMERO DE RAMPAS / NUMBER OF RAMPS	LONGITUD DE RAMPA (M) / RAMPS LENGTH	ANCHURA % / WIDTH	PENDIENTE (M) / SLOPE	CALADO EN EL EXTREMO DE BUQUE / DEPTH AT THE END	MAX. TON. / MAX TONS ADMISSIBLE
DEL SERVICIO / PORT AUTHORITY							
Zona de San Martín. Al S. del dique de Gamazo (1 carro varadero) / South of Gamazo dock (1 slipway cradle)	Autoridad Portuaria / Port Authority	1	21,35	4,32	6,5	1,5	100
Dársena de Maliaño (4 carros varaderos) / Maliaño Basin (4 slipway cradles)	Autoridad Portuaria / Port Authority	1	153,5	123,1	5	0	350
DE PARTICULARES / PRIVATE							
El Astillero	Astilleros de Santander, S.A.	1	67,59	14	6	0,6	3.500
Ría de Boo / Boo Estuary	Astilleros Solana, S.A.	1	30	4	6,5	0,5	400

2.4.3 - ASTILLEROS / SHIPYARDS

SITUACIÓN / LOCATION	PROPIETARIO / OWNER	NÚMERO DE GRADAS / NUMBER OF SLIPS	LONGITUD DE LAS GRADAS (M) / LENGTH OF SLIPS	ANCHURA DE LAS GRADAS (M) / WIDTH OF SLIPS
DE PARTICULARES / PRIVATE				
El Astillero	Astilleros de Santander, S.A.	1	67,59	13,3

2.4.4 - SERVICIO DE SUMINISTRO A BUQUES / SHIP SUPPLY SERVICES

CLASE DE SUMINISTRO / TYPE OF SUPPLY	SITUACIÓN / LOCATION	Nº DE TOMAS / Nº OF POINTS	CAPACIDAD HORARIA DE CADA TOMA / HOURLY CAPACITY EACH TIME	CAPACIDAD HORARIA DEL MUELLE / HOURLY QUAY CAPACITY	SUMINISTRADOR / SUPPLIER
AGUA / WATER	Muelle de Maliaño. Tramos 1 al 8	8	50 ton / hora	200 ton / hora	Autoridad Portuaria / Port Authority
	Muelle de Maliaño. Tramos 9, 10 y 11	4	50 ton / hora	100 ton / hora	Autoridad Portuaria / Port Authority
	Muelle de Almirante / Almirante Quay	1	50 ton / hora	50 ton / hora	Autoridad Portuaria / Port Authority
	Muelle Norte canal de entrada de la dársena de Maliaño / North Quay entry channel to Maliaño	5	50 ton / hora	50 ton / hora	Autoridad Portuaria / Port Authority
	Muelles de Raos / Raos Quays	41	50 ton / hora	350 ton / hora	Autoridad Portuaria / Port Authority
	Muelle Oeste Dársena de Maliaño / Maliaño Basin West Quay	2	40 ton / hora	40 ton / hora	Autoridad Portuaria / Port Authority
HIELO / ICE	Muelle Oeste Dársena de Maliaño / Maliaño Basin West Quay	2	1 ton / hora	24 ton / hora	Autoridad Portuaria / Port Authority
ENERGÍA / ELECTRIC POWER	Espigón Sur Dársena de Molnedo / South Finger Quay Molnedo Basin	1		220 v	No se suministra electricidad a los buques / Electricity not supplied to ships
	Muelles de Raos 3 / Raos 3 Quays	2		380 v	No se suministra electricidad a los buques / Electricity not supplied to ships

2.5 MEDIOS MECÁNICOS DE TIERRA / DOCKSIDE CARGO HANDLING EQUIPMENT

2.5.1 GRÚAS / CRANES

2.5.1.1 Grúas de muelle / Dockside Cranes

SITUACIÓN / LOCATION	PROPIETARIO / OWNER	Nº	TIPO / TYPE	MARCA / ENTERPRISE	ENERGÍA QUE EMPLEA / POWER USED	FUERZA (TM) / S.W.L. (TONS)	ALTURA SOBRE EL BMVE (M) / CLEARANCE UNDER SPREADER (M)	ALCANCE LADO MAR (M) / OUTREACH (M)	AÑO DE CONSTRUCCIÓN / YEAR BUILT

2.5.1.2 Grúas automóbiles / Mobile Cranes

SITUACIÓN / LOCATION	PROPIETARIO / OWNER	Nº	TIPO / TYPE	MARCA / ENTERPRISE	ENERGÍA QUE EMPLEA / POWER USED	CARACTERÍSTICAS / CHARACTERISTIC		RENDIMIENTO EN CONDICIONES NORMALES (TM/HORA) / HANDLING CAPACITY (TONS/H.)	AÑO DE CONSTRUCCIÓN / YEAR BUILT
						ALCANCE(M)/ CAPAC(T) RADIUS(M)/ CAPAC(T)	ALTURA SOBRE EL B.M.V.E. (M) / HEIGHT (ABOVE LLW M.)		
MUELLE DE RAOS	CISNA, SL.	1	LHM 400 G	LIEBHERR					2001
MUELLE DE RAOS	CISNA, SL.	1	LHM 400 G	LIEBHERR					2003
MUELLE DE RAOS	CISNA, SL.	1	LHM 550 G	LIEBHERR					2015
MUELLE DE RAOS	NOATUM TERMINAL POLIVALENTE SANTANDER	1	HMK 330	GOTTWALD					2001
MUELLE DE RAOS	NOATUM TERMINAL POLIVALENTE SANTANDER	1	HMK 330	GOTTWALD					2003
MUELLE DE RAOS	BERGÉ MARÍTIMA, S.L.	1	HMK 330	GOTTWALD					2004
MUELLE DE RAOS	GRÚAS MOVILES DE SANTANDER, S.L.	1	HMK 330	GOTTWALD					2002

2.5.1.3 Número de grúas. Resumen / Number of cranes. Summary

TIPO / TYPE	DEL SERVICIO / PUBLIC	DE PARTICULARES / PRIVATES	TOTAL / TOTAL
PORTACONTENEDORES / PORTAINERS			0
RESTO GRÚAS DE PÓRTICO / PORTAL CRANES			
HASTA 6 TM			0
ENTRE 7 Y 12 TM			0
ENTRE 13 Y 16 TM			0
MAYOR DE 16 TM			0
TOTAL DE PÓRTICO / PORTAL CRANES TOTAL			0
AUTOMÓVILES / MOBILE			0
OTRAS GRÚAS / OTHER CRANES			0
TOTAL	0	0	0

2.5.2 INSTALACIONES ESPECIALES / SPECIAL FACILITIES

SITUACIÓN / SITUATION	PROPIETARIO / OWNER	AÑO DE CONSTRUCCIÓN / YEAR BUILT	CARACTERÍSTICAS / CHARACTERISTICS

2.5.3 MATERIAL MÓVIL FERROVIARIO / RAILWAY MOBILE EQUIPMENT

PROPIETARIO / OWNER	CLASE DE MATERIAL / TYPE OF EQUIPMENT	Nº	ENERGÍA QUE EMPLEA / POWER USED	TONELAJE DE ARRASTRE. CAPACIDAD DE CARGA (TM) / HAULING TONNAGE OR LOADING CAPACITY	ANCHO DE VÍA / GAUGE	AÑO DE CONSTRUCCIÓN / YEAR BUILT
ADIF	Tractor diésel de maniobras serie de 308 / Diesel shunting tractor series of 308	2	Gasóleo A	1.550	1.668	1972

2.5.4 MATERIAL AUXILIAR DE CARGA, DESCARGA Y TRANSPORTE / AUXILIAR LOADING, UNLOADING AND TRANSPORT EQUIPMENT

CLASE DE MATERIAL / TYPE OF EQUIPMENT	PROPIETARIO / OWNER	Nº	ENERGÍA QUE EMPLEA / POWER USED	CARACTERÍSTICAS / CHARACTERISTICS
CARRETIILLAS ELEVADORAS / FORK-LIFT	BERGÉ MARÍTIMA, S.L.	1	DIESEL	10t
	BERGÉ MARÍTIMA, S.L.	1	DIESEL	5t
	BERGÉ MARÍTIMA, S.L.	3	DIESEL	30t
	BERGÉ MARÍTIMA, S.L.	1	DIESEL	2t
	CANTABRIASIL, S.A.	11	GASÓLEO	7 t
	CISNA, S.L	2		KALMAR
	CISNA, S.L	1		DAEWOO D60
	COBASA, S.A	1		
	COBASA, S.A	1		CATERPILLAR
	COBASA, S.A	1		TOYOTA
	COBASA, S.A	1		HAULOTE HA-18P
	CADEVESA	14	GAS-OIL	
NOATUM TERMINAL POLIVALENTE SANTANDER	1			
TOTAL / TOTAL		39		
PALAS CARGADORAS / RUCKS WHEELED LOADERS	BERGÉ MARÍTIMA, S.L.	5	DIESEL	27t
	BERGÉ MARÍTIMA, S.L.	1	DIESEL	10t
	BERGÉ MARÍTIMA, S.L.	1	DIESEL	20t
	COBASA, S.A	1		VOLVO L 90 C
	COBASA, S.A	2		VOLVO L180 C
	COBASA, S.A	1		VOLVO L 70B
	COBASA, S.A	1		FIAT ALLIS FR20 1
	COBASA, S.A	2		VOLVO 110
	COBASA, S.A	1		DAEWOO MEGA 250
	COBASA, S.A	1		VOLVO L110E-3
	COBASA, S.A	1		CARTERPILLAR 910
	COBASA, S.A	1		DOOSAN DL 300
	CISNA, S.L	2		VOLVO 150
	CISNA, S.L	1		DOOSAN DL 300 II
	CISNA, S.L	1		FIAT ALLIS FR130
	CISNA, S.L	1		PALA CATERPILLAR 953D
	CISNA, S.L	1		KOMATSU PC120
	CISNA, S.L	2		KOMATSU PC 160
	COBASA, S.A	1		PALA CATERPILLAR 953C
	CADEVESA	4	GAS-OIL	
NOATUM TERMINAL POLIVALENTE SANTANDER	4			
TOTAL / TOTAL		35		

CLASE DE MATERIAL / TYPE OF EQUIPMENT	PROPIETARIO / OWNER	Nº	ENERGÍA QUE EMPLEA / POWER USED	CARACTERÍSTICAS / CHARACTERISTICS
TUG - MASTERS	CADEVESA	9	GAS-OIL	
TOTAL / TOTAL		9		
MAFFIS	BERGÉ MARÍTIMA, S.L.	1	TRACCIÓN	46 t
	CANTABRIASIL, S.A.	5	MECÁNICA	90 t
TOTAL / TOTAL		6		
REACH STACKER	CISNA, S.L.	2		KALMAR
TOTAL / TOTAL		2		
PINZAS BOBINAS DE PAPEL / PAPER ROLL CLAMPS	CANTABRIASIL, S.A.	10	ELÉCTRICA	7 t
	CADEVESA	11		
TOTAL / TOTAL		21		
CINTAS TRANSPORTADORAS / CONVEYORS	BERGÉ MARÍTIMA, S.L.	1	ELÉCTRICA	13,7mx800mm
TOTAL / TOTAL		1		
PLATAFORMAS, DESPLAZADERAS, LANZADERAS / PLATTOMRS, DISPLACERS, SHUTTLES	CANTABRIASIL, S.A.	5	GASÓLEO	90 t
TOTAL / TOTAL		5		
CUCHARAS / BUCKETS	BERGÉ MARÍTIMA, S.L.	2	MECÁNICA	30m
	BERGÉ MARÍTIMA, S.L.	2	MECÁNICA	11m
	CISNA, S.L	1		CUATRICABLE SILVA
	CISNA, S.L	1	ELECTROHIDRAÚLICA	BLUG C4-25000/2
	CADEVESA	4		
TOTAL / TOTAL		10		
PULPOS / LORRY-MOUNTED CRANES	BERGÉ MARÍTIMA, S.L.	2	MECÁNICA	3m ³
	BERGÉ MARÍTIMA, S.L.	1	MECÁNICA	6m ³
	BERGÉ MARÍTIMA, S.L.	2	MECÁNICA	16m ³
	CISNA, S.L	1		
TOTAL / TOTAL		6		
TOLVAS / HOPPERS	BERGÉ MARÍTIMA, S.L.	1	ELÉCTRICA	DOBLE
	BERGÉ MARÍTIMA, S.L.	2	ELÉCTRICA	SIMPLE
	BERGÉ MARÍTIMA, S.L.	2	NINGUNA	CARGA DIRECTA
	CISNA, S.L	2		
	CADEVESA	1		
	NOATUM TERMINAL POLIVALENTE SANTANDER	2		CONVENCIONALES
	NOATUM TERMINAL POLIVALENTE SANTANDER	3		ECOLÓGICAS
TOTAL / TOTAL		13		

CLASE DE MATERIAL / TYPE OF EQUIPMENT	PROPIETARIO / OWNER	Nº	ENERGÍA QUE EMPLEA / POWER USED	CARACTERÍSTICAS / CHARACTERISTICS
BÁSCULAS / SCALES	BERGÉ MARÍTIMA, S.L.	2		
	CANTABRIASIL, S.A.	2	ELÉCTRICA	40 t
	NOATUM TERMINAL POLIVALENTE SANTANDER	2	DOBLE PASO	60 t
TOTAL		6		

2.5.5 OTRO MATERIAL AUXILIAR / OTHER AUXILIAR EQUIPMENT

CLASE DE MATERIAL / TYPE OF EQUIPMENT	PROPIETARIO / OWNER	Nº	ENERGÍA QUE EMPLEA / POWER USED	CARACTERÍSTICAS / CHARACTERISTICS
SPRADERS ACCESORIOS / SPREADERS ACCESORIES	BERGÉ MARÍTIMA, S.L.	1	MECÁNICA	30 t
	CADEVESA	2		
TOTAL		3		
GANCHOS, APAREJOS, ENSACADORAS / HOOKS, TACKLE, BAGGERS	CADEVESA	23		

2.6 MATERIAL FLOTANTE / FLOATING EQUIPMENT

2.6.1 DRAGAS / DREDGERS

2.6.2 REMOLCADORES / TUGBOATS

NOMBRE / NAME	PROPIETARIO / OWNER	ENERGÍA QUE EMPLEA / POWER USED	POTENCIA (H.P.) / POWER	ESLORA (M) / LENGTH (M)	MANGA (M) / BEAM (M)	PUNTA (M) / DRAUGHT (M)	AÑO DE CONSTRUCCIÓN / YEAR BUILT
VEHINTICINCO	RUSA SANTANDER, S.L.	GAS-OIL	6.300	31,5	11,2	5,4	2010
TRHEINTAYTRES	RUSA SANTANDER, S.L.	GAS-OIL	1.500	16,4	6,2	3,85	2015
CLARA G	REMOLQUES Y SERVICIOS MARÍTIMOS, S.L.	GAS-OIL	5.440	26,45	15,25	3,3	2008
EL PENINSULA	REMOLQUES Y SERVICIOS MARÍTIMOS, S.L.	GAS-OIL	1.250	15,2	6	2,6	2006

2.6.3 GÁNGUILES, GABARRAS Y BARCAZAS / HOPPERS, LIGHTERS AND BARGES

NOMBRE / NAME	PROPIETARIO / OWNER	TIPO / TYPE	POTENCIA (H.P.) / FORCE	ESLORA (M) / LENGTH	MANGA (M) / BEAM	CAPACIDAD DE CÁNTARA (M ³ O L) / BUCKET CAPACITY	AÑO CONST. / YEAR BUILT
Motora "Solía"	Autoridad Portuaria / Port Authority	Puente cu- bierto a proa / Covered cabin at bow	300	12,7	3,76	18 tons des- plaz / 18 ton displacement	1950
		Cámara y balera a popa / Cabin and aft deck to stern					
		Motor diésel 6 cil. / 6-cylin- der diesel engine					
Motora "Marnay"	Autoridad Portuaria / Port Authority	Rodman	300	9,3	3,3	4,9 ton des- plaz / 4,9 ton displacement	1989

2.6.4 GRÚAS FLOTANTES / FLOATING CRANES

2.6.5 OTROS MEDIOS FLOTANTES AUXILIARES DE SERVICIO / OTHER AUXILIARY FLOATING EQUIPMENT

2.7 ACCESOS TERRESTRES Y COMUNICACIONES / ROAD ACCES AND COMMUNICATIONS

2.7.1 ACCESOS TERRESTRES Y COMUNICACIONES INTERIORES / ROAD ACCES AND INTERNAL COMMUNICATIONS

COMUNICACIONES INTERIORES / INTERNAL COMMUNICATIONS

Carreteras / Roads

Las comunicaciones interiores del Puerto de Santander han mejorado ostensiblemente, ya que el establecimiento de accesos controlados ha permitido una mayor fluidez del tráfico. Las comunicaciones en los nuevos muelles de la Zona de Raos son óptimas por su amplitud. La intercomunicación entre los muelles de Raos y el resto de los muelles, se realiza a través de un puente.

The internal communications of the Port of Santander have improved considerably, as the use of controlled access has allowed for a greater traffic flow. The communications in the new docks in the Raos area optimal due to their width.

Ferrocarril / Railway

La red ferroviaria del Puerto de Santander enlaza con la Red Ferroviaria del ADIF a través de dos líneas de conexión. La de ancho convencional con la Estación de mercancías de Maliaño, y la de ancho métrico con la estación de Maliaño.

The port of Santander Rail Network is linked to the ADIF Rail Network by two connecting lines. The conventional gauge line has the Maliaño freight station, while the metric gauge has the Maliaño station.

ACCESOS TERRESTRES / LAND ACCESSES

Carretera. Los accesos principales son los siguientes:

Desde Asturias. por autovía del Cantábrico (A-8) y carretera N-634, denominada San Sebastián-Bilbao-Santander-La Coruña, que enlaza en Torrelavega con C.N.-611 de Palencia-Santander. De esta última sale un ramal de autovía al Puerto, tramo Bezana-Puerto de Raos.

Road. The main access roads are as follows:

From Asturias. By the Cantabrian motorway (A-8) and the N-634 road, referred to as the San Sebastian-Bilbao-Santander-La Coruña road, which connects in Torrelavega with C.N.-611 Palencia-Santander. A slip road runs off this latter road to the Port, Bezana-Puerto de Raos section.

Desde Palencia. Por autovía Cantabria-Meseta (A-67). Carretera N-611.

From Palencia. By the Cantabria-Meseta motorway (A-67). N-611 road.

Desde Burgos. Por autovía Cantabria-Meseta (A-67) y carretera N-623, enlazando con la autovía Torrelavega-Santander, y de ésta un ramal al Puerto de Raos.

From Burgos. By the Cantabria-Meseta motorway (A-67) and the N-623 road, linking up with the Torrelavega-Santander motorway, and from this a branch to the Port of Raos.

Desde Bilbao. Por la autovía del Cantábrico (A8).

From Bilbao. By the Cantabria motorway (A8).

Ferrocarril. Las líneas ferroviarias que comunican Santander con el resto de España son las siguientes:

El ferrocarril de RENFE de Madrid a Santander por Valladolid y Palencia y el de FEVE de vía métrica, de Santander a Bilbao y de Santander a Oviedo y Gijón.

Railway. The following railway lines connect Santander with the rest of Spain:

The RENFE railway from Madrid to Santander through Valladolid and Palencia and the FEVE metric track railway, from Santander to Bilbao and from Santander to Oviedo and Gijón.

El acceso al Puerto se realiza únicamente por el complejo portuario de Raos.

Access to the Port is only through the Raos port complex.

Por avión. Líneas regulares con Madrid, Barcelona, Málaga, Canarias, Roma, Londres, París, Dusseldorf...

By plane. Regular lines with Madrid, Barcelona, Malaga, Canary Islands, Rome, London, Paris, Dusseldorf...

Tuberías. No existen, salvo las de enlace entre atracadero de Repsol Química, S.A., y su factoría de Gajano, de 3.800 m de longitud.

Pipes. None, except for those linking Repsol Química, S.A.'s berth to its factory in Gajano, 3.800 m long.

Por otros medios (Cinta transportadora, etc.) No existen, salvo entre algún almacén y muelle.

By other means (conveyor belt, etc.) There are none, except between some warehouse and docks.

2.7.2 PLANO DE COMUNICACIONES INTERNAS / INTERNAL COMMUNICATIONS PLAN

2.7.3 PLANO DE ACCESOS TERRESTRE / GROUND ACCESS PLAN

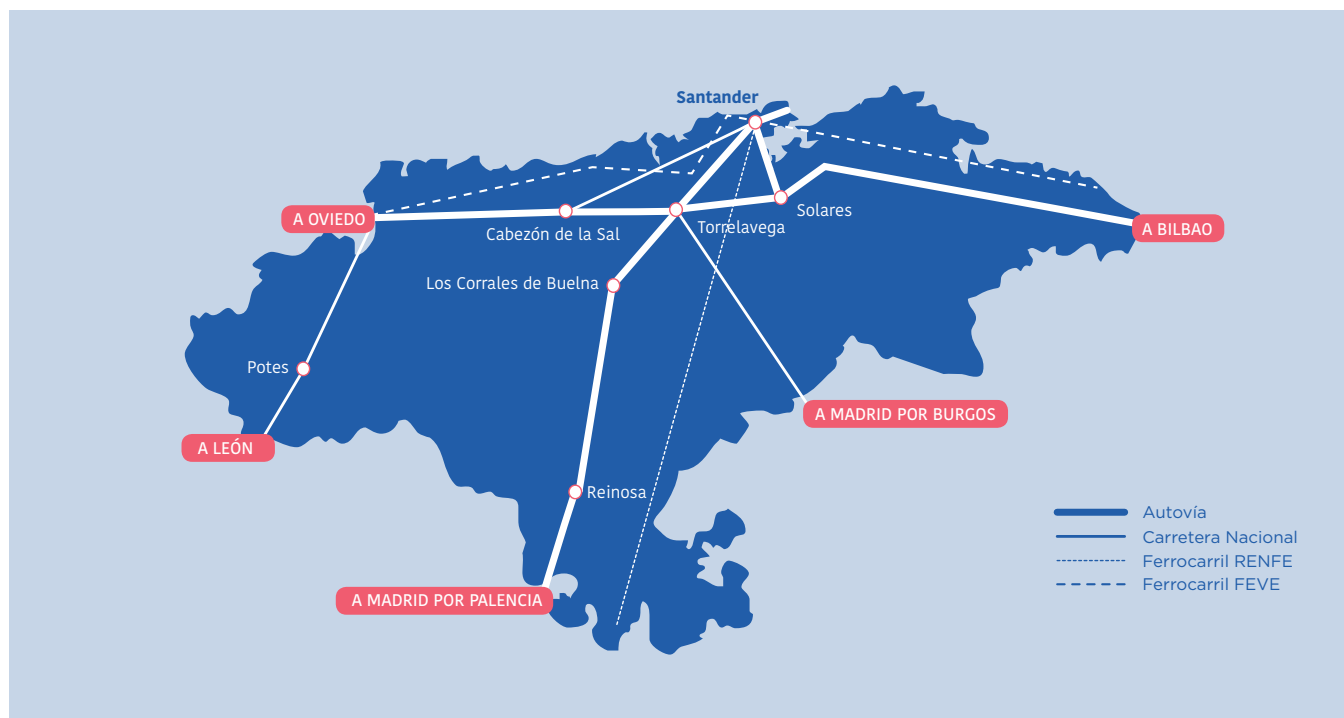

2.8 BREVE DESCRIPCIÓN DE INSTALACIONES PARA TRÁFICOS ESPECÍFICOS / BRIEF DESCRIPTION OF SPECIFIC TRAFFIC FACILITIES

Descarga de productos petrolíferos de Repsol Química, S.A.

Pantalán de atraque de buques tanques de hasta 34.000 ton de peso muerto, con calado de 11,60 m en bajamar viva, para la descarga por tuberías de 1.700 m de longitud sobre postes y pasarela elevada sobre la bahía y 2.100 m en tierra hasta su factoría de Gajano, situado en la margen derecha de la Ría de Astillero, frente al Espigón Central de Raos.

Productos descargados: aceites tangenciales, ciclohexano, aceites de conversión, etc... y gases licuados, como propano, butano, cloruro de vinilo, monómero, etc. Rendimiento de 600 a 1.000 ton/h.

Petroleum product discharge at Repsol Química, S.A.

Mooring jetty for vessels up to 34,000 dwt. and 11.6 m. draft at low tide for discharge via 1,700 m. elevated pipeline over the bay an 2,100 m. over land to the Gajano factory on the right bank of the Astillero estuary opposite the Raos Central Quay.

Products handled: Aceites tangenciales, cyclohexane, conversion oil and liquid gases such as propane, butane, vinyl chloride, monomer, etc.

Descarga de chatarra y carga de productos acabados de GSW

Muelle de 5,00 m de calado bajo el cero, depósitos tolva, en el muelle situado en la Margen Sur de la antedársena de Maliaño.

Scrap discharge and loading of finished products of GSW and Aceriasa

5m. draft quay with hoppers on the quay located on the Southern Margin of the Maliaño Basin.

Carga de carbonato sódico

En el muelle de Raos 2 está instalada una máquina cargadora de carbonato sódico, alimentada por una cinta paralela al muelle desde el silo de 15.000 ton otorgado en concesión a Bergé Marítima y NOATUM. El rendimiento de carga es de 600 ton/h.

Sodium carbonate loading

There is a sodium carbonate loader located on Raos 2 quay fed bay a conveyor parallel to the quay from the 15,000 T. silo operated by Bergé Marítima and NOATUM. The loading rate is 600 T./h.

Tuberías de carga y descarga de melazas

Dos subterráneas en el muelle de la Margen Norte de la canal de entrada a la dársena de Maliaño, de 10" de diámetro y rendimiento máximo de 500 ton/h de la agrupación de compañías S. General Azucarera, Cº de Industrias Agrícolas, Cía. Industrial Castellana y Ebro, Cª de Azúcar y Alcoholes, con 4 tanques de 7.240 m³ en total, dentro del Depósito Franco.

Molasses loading and discharge pipelines

Two underground pipelines on the quay of the Northern Margin of the entry channel to the Maliaño Basin. It is 10" diameter with a maximum rate of 500 T./h. and operated by S. General Azucarera, Cía de Industrias Agrícolas, Cía Industrial Castellana y Ebro, Cª de Azúcar y Alcoholes, with 4 tanks with a combined capacity of 7,240 m³ within the Bonded Storage area.

Tuberías de carga y descarga de productos líquidos

Dos tuberías de 8" para aceites vegetales y alcoholes, del Depósito Franco de Santander, con rendimientos de 150 ton/h y 100 ton/h. Situadas en los tramos 2 y 3 de los muelles de Maliaño.

Liquid products loading and discharge pipelines

Two 8" pipelines for vegetable oils and alcohol from the Bonded Storage area with rates of 150 T./h. and 100 T./h., they are located on sections 2 and 3 of the Maliaño Quays.

Terminal de productos químicos líquidos de Alkion Terminal Santander

Pantalán de atraque para buques de hasta 30.000 toneladas de peso muerto, con calado de 13,00 m. Dispone de 4 tuberías de 6" de diámetro, de las que 2 son de acero inoxidable y 2 de acero de carbono. La

capacidad de almacenamiento es de 31.400 m³. La capacidad de carga/descarga es de 300 ton/h por tubería.

Alkion Terminal Santander

Mooring jetty for vessels up to 30,000 dwt. with a draft of 13.00 m. There are four 6" diameter pipelines of which 2 are stainless steel and 2 carbon steel. Storage capacity is 31.400 m³. The loading/discharge rate is 300 T./h. per pipeline.

Raos 1 - Terminal de graneles sólidos minerales de NOATUM

Ocupa una superficie de 55.100 m². El almacenamiento se lleva a cabo en dos naves con capacidad para 400.00 m³. La descarga de los barcos se realiza mediante dos grúas de 72 ton a 3 tolvas que alimentan una cinta transportadora con una capacidad de 2.150 ton/h a almacenamiento, a camiones o a vagones, mediante una tolva intermedia con capacidad para 1.500 ton/h.

Raos 1 - Dry Bulk Terminal of NOATUM

Total Area: 55.100 m². The storage area consists of two warehouses with a combined capacity of 400.000 m³. There are two 72 T. cranes for unloading vessels to three hoppers which in turn feed a 2.150 T. per hour conveyor belt for loading trucks or wagons via an intermediate hopper with a capacity of 1.500 T. per hour.

Raos 4 - Terminal de Graneles Sólidos Agroalimentarios de TASA

Situada en el Espigón Norte de Raos. Dispone de dos descargadores de mercancía continuos, cintas transportadoras totalmente cerradas, torre de transferencia y pesaje, 18 silos cilíndricos metálicos con capacidad total de 42.600 toneladas y un silo horizontal (nave) con capacidad de almacenamiento de 66.200 toneladas. Dispone también de estación de carga de camiones y ferrocarril e instalaciones auxiliares.

Raos 4 - TASA agrofood Solid Bulk Terminal

Located at the North Breakwater of Raos. It has two continuous merchandise unloaders, completely closed conveyors belts, a transfer and weighing tower, 18 cylindrical metallic silos with a total capacity of 42,600 tons, and a horizontal silo (warehouse) with a storage capacity of 66,200 tons. It also has truck loading station and a railway and auxiliary installations.

Cargadero de Cementos Alfa

Situado en el extremo del Muelle nº8 de Raos, dispone de unos fluidores de transporte mecánico para cargar el cemento en las bodegas de los barcos, sin necesidad de aire y sin generar polvo. La terminal dispone de tres silos de 8.000 toneladas de capacidad cada uno. El atraque está configurado por varios pilores y un cajón central de 33 metros de largo por 13 de ancho.

Cementos Alfa Loader

Located at the end of Raos Quay N°8, the loader is equipped with mechanical transportation fluidisers to load cement into vessels holds without air or dust generation. The mooring comprises a number of piles and a central 33 m by 13 m caisson.

3. OBRAS Y ACTIVIDADES AUTORIZADAS A PARTICULARES

3.1. AUTORIZADAS ANTES DE EMPEZAR EL AÑO Y QUE ESTÉN VIGENTES

1	Terrenos para instalación del Depósito Franco	16-06-1920	Consortio Depósito Franco
2	Edificio embarcadero para el Club Marítimo de Santander, ampliado por O.M. de 5-3-1980	13-08-1934	Real Club Marítimo de Santander
3	Tanque de gasolina en la Dársena de Molnedo. Transferida, con fecha 12-5-1995, de la otorgada originalmente a CAMPSA.	04-07-1936	Repsol Comercial de Productos Petrolíferos
4	Terrenos para el edificio y jardines de la Comandancia Militar de Marina	02-05-1945	Ministerio de Defensa
5	Tubería para captación y elevación de agua	12-07-1949	Marcelino Botín y Sanz de Santuola
6	Tubería para captación y elevación de agua salada al Sureste de "El Promontorio"	31-03-1956	Emilio Botín Sanz de Sautola
7	Edificio para instalación sanitaria en los Muelles de Maliaño	01-09-1961	Jefatura Provincial de Sanidad
8	Instalaciones deportivas para tiro y pista de patinaje al Oeste del Promontorio	17-07-1964	Tiro Nacional de España en Santander
9	Almacén de mercancías que entren o salgan por vía marítima. Calle del Nansa. Transferida de la de D. Agustín Gutierrez Herrera por O.M. de 5-6-1982	30-01-1965	Antonio Madrazo Fernández
10	Almacén de ferretería y maquinaria al Sur de la Avda. de Parayas. Transferida con fecha 08-11-2018 de la otorgada originalmente a Antonio Ubierna y Sucesores por O.M. 25-02-1965 y transferida posteriormente a D. Pedro Garandal Cobo por O.M. de 4-10-1985	26-02-1965	R-Seven Servicios Motorsport, S.L.
11	Transferencia de parte de Actividades Marítimas, S.A. por O.M. de 29-3-1976		Marino de la Fuente, S.A.
12	Transferencia de parte de Actividades Marítimas, S.A. por O.M. de 23-09-1982		Alvisan, S.A.
13	Transferencia de parte de Actividades Marítimas, S.A. por O.M. de 29-12-1982		Martinez Fernández, Aurelio
14	Transferencia de parte de Actividades Marítimas, S.A. por O.M. de 7-6-1985		Toca Larragain, M ^a Consuelo
15	Transferencia de parte de Actividades Marítimas, S.A. por O.M. de 14-11-1985		Alvisan. S.L.
16	Transferencia de parte de Actividades Marítimas, S.A. por O.M. de 4-4-1986		Alvisan, S.A.
17	Transferencia de parte de Actividades Marítimas, S.A. por O.M. de 28-5-1986		Jaime Piris y Cia
18	Transferencia de parte de Actividades Marítimas, S.A. por O.M. de 9-7-1986		Alvisan, S.A.
19	Transferencia de parte de Actividades Marítimas, S.A. por O.M. de 27-2-1987		San Miguel Lanza, Rosa
20	Transferencia de parte de Actividades Marítimas, S.A. por O.M. de 27-2-1987		San Miguel Lanza, Federico
21	Transferencia de parte de Actividades Marítimas, S.A. por O.M. de 27-2-1987		Santamaría Velasco, Federico
22	Transferencia de parte de Actividades Marítimas, S.A. por O.M. de 11-3-1987		Praxair España, S.A.

23	Transferencia de parte de Actividades Marítimas, S.A. por O.M. de 22-7-1987		Setien Herra y Cia, S.A.
24	Transferencia de parte de Actividades Marítimas, S.A. por O.M. de 26-10-1987		Almacenes de Raos, S.A
25	Transferencia de parte de Actividades Marítimas, S.A. por O.M. de 16-12-1987		Industrias Plásticas Arroyo, S.A.
26	Transferencia de parte de Actividades Marítimas, S.A. por O.M. de 18-10-1988		Saiz Ortiz, Adolfo
27	Transferencia de parte de Actividades Marítimas, S.A. por O.M. de 21-12-1988		Corporación Radio Televisión Española, S.A.
28	Transferencia de parte de Actividades Marítimas, S.A. por O.M. de 09-06-1989		Sañudo Fernández, Palmira
29	Transferencia de parte de Actividades Marítimas, S.A. por O.M. de 28-2-1990		Laboratorios Arroyo, S.A.
30	Transferencia de parte de Actividades Marítimas, S.A. por O.M. de 27-4-1990		Inmobiliaria Lanca, S.A.
31	Transferencia de parte de Actividades Marítimas, S.A. por O.M. de 20-9-1990		Norclima, S.A.
32	Transferencia de parte de Actividades Marítimas, S.A. por O.M. de 21-10-1993		Gómez Lanza, José Eusebio
33	Transferencia de parte de Actividades Marítimas, S.A. por O.M. de 16-2-1994		Pérez Foronda, Ana María y María Belén
34	Transferencia de parte de Actividades Marítimas, S.A. por O.M. de 15-2-1995		Gutiérrez González, José Antonio y Sáinz Cobo, Joaquín
35	Tanques para gas-oil. Dársena de Maliaño. Transferida con fecha 17-09-2008 de la otorgada originalmente a C.A.M.P.S.A.	16-02-1965	Repsol Comercial de Productos Petrolíferos, S.A.
36	Taller de reparación de vehículos. Transferida, con fecha 24-06-1998, de la otorgada originalmente a Actividades Marítimas S.A.	10-09-1965	Llata Campo, Gregorio y otros
37	Nave industrial. Transferida, con fecha 30-07-1998, de la otorgada originalmente a Actividades Marítimas, S.A.	10-09-1965	Cruz Raos, S.L.
38	Industrial. Polígono de Raos. Actimarsa. Transferida con fecha 14-04-1999 de la otorgada a Actividades Marítimas, S.A.	10-09-1965	Gómez Canales, Carlos y María Patrocinio
39	Industrial. Polígono de Raos. Actimarsa. Transferida con fecha 14-04-1999 de la otorgada a Actividades Marítimas, S.A.	10-09-1965	Gómez Gómez, María
40	Industria de fotograbado. Polígono de Raos. Actimarsa. Transferida con fecha 15-12-1999 de la otorgada a Actividades Marítimas, S.A.	10-09-1965	Rodríguez Dacal, Sebastian y Soroa González, Ramón
41	Industrial. Polígono de Raos. Actimarsa. Transferida con fecha la otorgada a Actividades Marítimas, S.A.	10-09-1965	Raos Alquiler, S.A.
42	Industria editorial. Polígono de Raos. Actimarsa. Transferida con fecha 15-12-1999 de la otorgada a Actividades Marítimas, S.A.	10-09-1965	Compañía de Jesús. Provincia Canónica de España
43	Restauración de muebles, cuadros y demás objetos de valor histórico. Polígono de Raos. Actimarsa. Transferida con fecha 15-03-2000 de la otorgada a Actividades Marítimas, S.A.	10-09-1965	Tipona, S.L.
44	Almacenamiento de vino y comercialización de vinos. Polígono de Raos. Actimarsa. Transferida con fecha 03-05-2000 de la otorgada a Actividades Marítimas, S.A.	10-09-1965	Saiz Abascal, Angel
45	Almacén e industria editorial. Polígono de Raos. Actimarsa. Transferida con fecha 03-05-2000 de la otorgada a Actividades Marítimas, S.A.	10-09-1965	Compañía de Jesús. Provincia canónica de España
46	Industrial. Polígono de Raos. Actimarsa. Transferida con fecha 03-05-2000 de la otorgada a Actividades Marítimas, S.A.	10-09-1965	Estaciones de Servicio Vidal de la Peña, S.A.

47	Industrial. Polígono de Raos. Actimarsa. Transferida con fecha 03-05-2000 de la otorgada a Actividades Marítimas, S.A.	10-09-1965	Estaciones de Servicio Vidal de la Peña, S.A.
48	Industrial. Polígono de Raos. Actimarsa. Transferida con fecha 03-05-2000 de la otorgada a Actividades Marítimas, S.A.	10-09-1965	Pastor Oporto, Concepción y Chiva Pastor, Vicente y Miguel
49	Industrial. Polígono de Raos. Actimarsa. Transferida con fecha 15-06-2000 de la otorgada a Actividades Marítimas, S.A.	10-09-1965	Jaime Piris y Cía, S.L.
50	Industrial. Polígono de Raos. Actimarsa. Transferida con fecha 16-06-2000 de la otorgada a Actividades Marítimas, S.A.	10-09-1965	Amue, S.A.
51	Taller mecánico. Polígono de Raos. Actimarsa. Transferida con fecha 27-06-2000 de la otorgada a Actividades Marítimas, S.A.	10-09-1965	Arriola Fernández, Enrique
52	Industrial. Polígono de Raos. Actimarsa. Transferida con fecha 26-07-2000 de la otorgada a Actividades Marítimas, S.A.	10-09-1965	Mariscos Raos, S.L.
53	Industrial. Polígono de Raos. Actimarsa. Transferida con fecha 13-12-2000 de la otorgada a Actividades Marítimas, S.A.	10-09-1965	Rivas Carrera, M ^a de los Angeles
54	Industrial. Polígono de Raos. Actimarsa. Transferida con fecha 15-12-2000 de la otorgada a Actividades Marítimas, S.A.	10-09-1965	Puente Gutiérrez, Robert y Gómez Villa, Marta
55	Industrial. Polígono de Raos. Actimarsa. Transferida con fecha 24-5-2001 de la otorgada a Actividades Marítimas, S.A.	10-09-1965	Instalaciones Deportivas Raos, S.L.
56	Industrial. Polígono de Raos. Actimarsa. Transferida con fecha 09-08-2001 de la otorgada a Actividades Marítimas, S.A.	10-09-1965	Ruiz de Alda Arbiza, Carlos
57	Industrial. Polígono de Raos. Actimarsa. Transferida con fecha 19-09-2001 de la otorgada a Actividades Marítimas, S.A.	10-09-1965	Gómez Diego, Adolfo y otros
58	Industrial. Polígono de Raos. Actimarsa. Transferida con fecha 19-9-2001 de la otorgada a Actividades Marítimas, S.A.	10-09-1965	Gómez Diego, Adolfo y otros
59	Industrial. Polígono de Raos. Actimarsa. Transferida con fecha 25-04-2002 de la otorgada a Actividades Marítimas, S.A.	10-09-1965	Alqui-Raos, S.L.
60	Industrial. Polígono de Raos. Actimarsa. Transferida con fecha 25-09-2002 de la otorgada a Actividades Marítimas, S.A.	10-09-1965	Gandarillas Pérez, Gonzalo y Alciturri Blanco, Vicente
61	Industrial. Polígono de Raos. Actimarsa. Transferida con fecha 28-10-2002 de la otorgada a Actividades Marítimas, S.A.	10-09-1965	Oporto Ibañez, Serafín Andrés
62	Industrial. Polígono de Raos. Actimarsa. Transferida con fecha 31-03-2003 de la otorgada a Actividades Marítimas, S.A.	10-09-1965	Estaciones de Servicio María Ángeles Sánchez, S.L.
63	Industrial. Polígono de Raos. Actimarsa. Transferida con fecha 31-03-2004 de la otorgada a Actividades Marítimas, S.A.	10-09-1965	Bedia y Fernández Astilleros, S.L.
64	Industrial. Polígono de Raos. Actimarsa. Transferida con fecha 14-10-2004 de la otorgada a Actividades Marítimas, S.A.	10-09-1965	Jota Bilbao, S.L.
65	Industrial. Polígono de Raos. Actimarsa. Transferida con fecha 20-10-2004 de la otorgada a Actividades Marítimas, S.A.	10-09-1965	Setien Herra y Cía, S.A.
66	Industrial. Polígono de Raos. Actimarsa. Transferida con fecha 24-11-2004 de la otorgada a Actividades Marítimas, S.A.	10-09-1965	Cadevesa-Cantabriasil
67	Industrial. Polígono de Raos. Actimarsa. Transferida con fecha 24-11-2004 de la otorgada a Actividades Marítimas, S.A.	10-09-1965	Compañía de Jesús, Provincia Canónica de España
68	Industrial. Polígono de Raos. Actimarsa. Transferida con fecha 24-11-2004 de la otorgada a Actividades Marítimas, S.A.	10-09-1965	Compañía de Jesús, Provincia Canónica de España
69	Industrial. Polígono de Raos. Actimarsa. Transferida con fecha 24-11-2004 de la otorgada a Actividades Marítimas, S.A.	10-09-1965	Compañía de Jesús, Provincia Canónica de España
70	Industrial. Polígono de Raos. Actimarsa. Transferida con fecha 24-11-2004 de la otorgada a Actividades Marítimas, S.A.	10-09-1965	Cuesta Martínez, María Oliva
71	Industrial. Polígono de Raos. Actimarsa. Transferida con fecha 24-11-2004 de la otorgada a Actividades Marítimas, S.A.	10-09-1965	Diego Sañudo, Sefora

72	Industrial. Polígono de Raos. Actimarsa. Transferida con fecha 24-11-2004 de la otorgada a Actividades Marítimas, S.A.	10-09-1965	Fernández Canales, Miguel y Silverio
73	Industrial. Polígono de Raos. Actimarsa. Transferida con fecha 24-11-2004 de la otorgada a Actividades Marítimas, S.A.	10-09-1965	Funeraria la Montañesa, S.A.
74	Industrial. Polígono de Raos. Actimarsa. Transferida con fecha 24-11-2004 de la otorgada a Actividades Marítimas, S.A.	10-09-1965	González Llorente, Juan José
75	Industrial. Polígono de Raos. Actimarsa. Transferida con fecha 24-11-2004 de la otorgada a Actividades Marítimas, S.A.	10-09-1965	Hermanos Palazuelos, S.A.
76	Industrial. Polígono de Raos. Actimarsa. Transferida con fecha 24-11-2004 de la otorgada a Actividades Marítimas, S.A.	10-09-1965	Hermanos Palazuelos, S.A.
77	Industrial. Polígono de Raos. Actimarsa. Transferida con fecha 24-11-2004 de la otorgada a Actividades Marítimas, S.A.	10-09-1965	Hermanos Palazuelos, S.A.
78	Industrial. Polígono de Raos. Actimarsa. Transferida con fecha 24-11-2004 de la otorgada a Actividades Marítimas, S.A.	10-09-1965	Inmobiliaria Abascal Ruiz, S.A.
79	Industrial. Polígono de Raos. Actimarsa. Transferida con fecha 24-11-2004 de la otorgada a Actividades Marítimas, S.A.	10-09-1965	Jaén Alonso, José Ramón
80	Industrial. Polígono de Raos. Actimarsa. Transferida con fecha 24-11-2004 de la otorgada a Actividades Marítimas, S.A.	10-09-1965	Pacheco Valduesa, Gonzalo
81	Industrial. Polígono de Raos. Actimarsa. Transferida con fecha 24-11-2004 de la otorgada a Actividades Marítimas, S.A.	10-09-1965	Rocel Cantabria, S.L.
82	Industrial. Polígono de Raos. Actimarsa. Transferida con fecha 24-11-2004 de la otorgada a Actividades Marítimas, S.A.	10-09-1965	Roso, S.L.
83	Industrial. Polígono de Raos. Actimarsa. Transferida con fecha 24-11-2004 de la otorgada a Actividades Marítimas, S.A.	10-09-1965	Valle, Ballina y Fernández, S.A.
84	Industrial. Polígono de Raos. Actimarsa. Transferida con fecha 24-11-2004 de la otorgada a Actividades Marítimas, S.A.	10-09-1965	Gómez Alvarez, Francisco
85	Industrial. Polígono de Raos. Actimarsa. Transferida con fecha 15-12-2004 de la otorgada a Actividades Marítimas, S.A.	10-09-1965	Agudo Castanedo, Agustin
86	Industrial. Polígono de Raos. Actimarsa. Transferida con fecha 15-12-2004 de la otorgada a Actividades Marítimas, S.A.	10-09-1965	Allica González, Manuel Angel
87	Industrial. Polígono de Raos. Actimarsa. Transferida con fecha 15-12-2004 de la otorgada a Actividades Marítimas, S.A.	10-09-1965	Amue, S.A.
88	Industrial. Polígono de Raos. Actimarsa. Transferida con fecha 15-12-2004 de la otorgada a Actividades Marítimas, S.A.	10-09-1965	Amue, S.A.
89	Industrial. Polígono de Raos. Actimarsa. Transferida con fecha 15-12-2004 de la otorgada a Actividades Marítimas, S.A.	10-09-1965	Bezaniilla Pardo, Antonio
90	Industrial. Polígono de Raos. Actimarsa. Transferida con fecha 15-12-2004 de la otorgada a Actividades Marítimas, S.A.	10-09-1965	Brañamar, S.A.
91	Industrial. Polígono de Raos. Actimarsa. Transferida con fecha 15-12-2004 de la otorgada a Actividades Marítimas, S.A.	10-09-1965	Cagigas Ruiz, Enrique-Samuel y Guimarey Villa, Josefa
92	Industrial. Polígono de Raos. Actimarsa. Transferida con fecha 15-12-2004 de la otorgada a Actividades Marítimas, S.A.	10-09-1965	Liberbank, S.A.
93	Industrial. Polígono de Raos. Actimarsa. Transferida con fecha 15-12-2004 de la otorgada a Actividades Marítimas, S.A.	10-09-1965	Cruz Raos, S.L.
94	Industrial. Polígono de Raos. Actimarsa. Transferida con fecha 15-12-2004 de la otorgada a Actividades Marítimas, S.A.	10-09-1965	Cruz Raos, S.L.
95	Industrial. Polígono de Raos. Actimarsa. Transferida con fecha 15-12-2004 de la otorgada a Actividades Marítimas, S.A.	10-09-1965	Cuesta Sainz, María y Cristina
96	Industrial. Polígono de Raos. Actimarsa. Transferida con fecha 15-12-2004 de la otorgada a Actividades Marítimas, S.A.	10-09-1965	Diez Martínez, Martín y Herrera Pérez, M ^a Elisa

97	Industrial. Polígono de Raos. Actimasa. Transferida con fecha 15-12-2004 de la otorgada a Actividades Marítimas, S.A.	10-09-1965	Docal Elizondo, Jose Antonio y Soldevilla Roldan, M ^a del Rosario
98	Industrial. Polígono de Raos. Actimarsa. Transferida con fecha 15-12-2004 de la otorgada a Actividades Marítimas, S.A.	10-09-1965	Echavarri García, Ramón
99	Industrial. Polígono de Raos. Actimarsa. Transferida con fecha 15-12-2004 de la otorgada a Actividades Marítimas, S.A.	10-09-1965	Echavarri García, Ramón
100	Industrial. Polígono de Raos. Actimarsa. Transferida con fecha 15-12-2004 de la otorgada a Actividades Marítimas, S.A.	10-09-1965	Espósito del Águila, Raffaele y Pérez Espósito, M ^a Teresa
101	Industrial. Polígono de Raos. Actimarsa. Transferida con fecha 15-12-2004 de la otorgada a Actividades Marítimas, S.A.	10-09-1965	Euroalmacenes de Cantabria, S.A.
102	Industrial. Polígono de Raos. Actimarsa. Transferida con fecha 15-12-2004 de la otorgada a Actividades Marítimas, S.A.	10-09-1965	Euroalmacenes de Cantabria, S.A.
103	Industrial. Polígono de Raos. Actimarsa. Transferida con fecha 15-12-2004 de la otorgada a Actividades Marítimas, S.A.	10-09-1965	Fernández, S.C.
104	Industrial. Polígono de Raos. Actimarsa. Transferida con fecha 15-12-2004 de la otorgada a Actividades Marítimas, S.A.	10-09-1965	Ferretería Santander, S.L.
105	Industrial. Polígono de Raos. Actimarsa. Transferida con fecha 15-12-2004 de la otorgada a Actividades Marítimas, S.A.	10-09-1965	García Varona, Emilio
106	Industrial. Polígono de Raos. Actimarsa. Transferida con fecha 15-12-2004 de la otorgada a Actividades Marítimas, S.A.	10-09-1965	Gómez Oviedo, S.L.
107	Industrial. Polígono de Raos. Actimarsa. Transferida con fecha 15-12-2004 de la otorgada a Actividades Marítimas, S.A.	10-09-1965	González Cuevas, M ^a Carmen
108	Industrial. Polígono de Raos. Actimarsa. Transferida con fecha 15-12-2004 de la otorgada a Actividades Marítimas, S.A.	10-09-1965	Gutiérrez Mantecón, Luis
109	Industrial. Polígono de Raos. Actimarsa. Transferida con fecha 15-12-2004 de la otorgada a Actividades Marítimas, S.A.	10-09-1965	Helados y Postres, S.A.
110	Industrial. Polígono de Raos. Actimarsa. Transferida con fecha 15-12-2004 de la otorgada a Actividades Marítimas, S.A.	10-09-1965	Helados y Postres, S.A.
111	Industrial. Polígono de Raos. Actimarsa. Transferida con fecha 15-12-2004 de la otorgada a Actividades Marítimas, S.A.	10-09-1965	Lanza Toca, M ^a Jesús
112	Industrial. Polígono de Raos. Actimarsa. Transferida con fecha 15-12-2004 de la otorgada a Actividades Marítimas, S.A.	10-09-1965	Laredo Herrero, M ^a Luisa y Gómez Alonso, Luis
113	Industrial. Polígono de Raos. Actimarsa. Transferida con fecha 15-12-2004 de la otorgada a Actividades Marítimas, S.A.	10-09-1965	Marcas por Menos, S.L.
114	Industrial. Polígono de Raos. Actimarsa. Transferida con fecha 15-12-2004 de la otorgada a Actividades Marítimas, S.A.	10-09-1965	Mateo Irastorza, Marcelo y Miguel Martín, Domingo
115	Industrial. Polígono de Raos. Actimarsa. Transferida con fecha 15-12-2004 de la otorgada a Actividades Marítimas, S.A.	10-09-1965	Maza Uslé, José Manuel y Alonso Cruzado, M ^a Carlota
116	Industrial. Polígono de Raos. Actimarsa. Transferida con fecha 15-12-2004 de la otorgada a Actividades Marítimas, S.A.	10-09-1965	Palazuelos Sánchez, Alfredo y Juarez Fernández, Irene
117	Industrial. Polígono de Raos. Actimarsa. Transferida con fecha 15-12-2004 de la otorgada a Actividades Marítimas, S.A.	10-09-1965	Raos Alquiler, S.A.
118	Industrial. Polígono de Raos. Actimarsa. Transferida con fecha 15-12-2004 de la otorgada a Actividades Marítimas, S.A.	10-09-1965	Raos Alquiler, S.A.
119	Industrial. Polígono de Raos. Actimarsa. Transferida con fecha 15-12-2004 de la otorgada a Actividades Marítimas, S.A.	10-09-1965	Recuperaciones Industriales 2000, S.L.
120	Industrial. Polígono de Raos. Actimarsa. Transferida con fecha 15-12-2004 de la otorgada a Actividades Marítimas, S.A.	10-09-1965	Revuelta Villarroel, Antonio Jesús
121	Industrial. Polígono de Raos. Actimarsa. Transferida con fecha 15-12-2004 de la otorgada a Actividades Marítimas, S.A.	10-09-1965	Robledo García, Víctor

122	Industrial. Polígono de Raos. Actimarsa. Transferida con fecha 15-12-2004 de la otorgada a Actividades Marítimas, S.A.	10-09-1965	Ruiz Diego, Gloria y Cobo Martínez, José A.
123	Industrial. Polígono de Raos. Actimarsa. Transferida con fecha 15-12-2004 de la otorgada a Actividades Marítimas, S.A.	10-09-1965	Santos Maza, Jose Vicente
124	Industrial. Polígono de Raos. Actimarsa. Transferida con fecha 15-12-2004 de la otorgada a Actividades Marítimas, S.A.	10-09-1965	Sastre Blanco, José Aurelio y Arnaiz Canal, M ^a Rosenda
125	Industrial. Polígono de Raos. Actimarsa. Transferida con fecha 15-12-2004 de la otorgada a Actividades Marítimas, S.A.	10-09-1965	Setien Herrá y Cía, S.A.
126	Industrial. Polígono de Raos. Actimarsa. Transferida con fecha 15-12-2004 de la otorgada a Actividades Marítimas, S.A.	10-09-1965	Solano Crespo, José Javier y Jesús
127	Industrial. Polígono de Raos. Actimarsa. Transferida con fecha 16-12-2004 de la otorgada a Actividades Marítimas, S.A.	10-09-1965	Samecu, S.L.
128	Industrial. Polígono de Raos. Actimarsa. Transferida con fecha 21-12-2004 de la otorgada a Actividades Marítimas, S.A.	10-09-1965	Fernández Iglesias, Martín e Hijos
129	Industria mecánica y calderería. Polígono de Raos. Actimarsa. Transferida con fecha 21-12-2004 de la otorgada a Actividades Marítimas, S.A.	10-09-1965	Fernández Iglesias, Martín e Hijos
130	Industrial. Polígono de Raos. Actimarsa. Transferida con fecha 22-12-2004 de la otorgada a Actividades Marítimas, S.A.	10-09-1965	Terán Ruiz, Gabriel
131	Industrial. Polígono de Raos. Actimarsa. Transferida con fecha 17-02-2005 de la otorgada a Actividades Marítimas, S.A.	10-09-1965	Aguilera Moro, Luis
132	Industrial. Polígono de Raos. Actimarsa. Transferida con fecha 17-02-2005 de la otorgada a Actividades Marítimas, S.A.	10-09-1965	Ayuso Bustillo, Andrea
133	Industrial. Polígono de Raos. Actimarsa. Transferida con fecha 17-02-2005 de la otorgada a Actividades Marítimas, S.A.	10-09-1965	Fernández Cossio, María Dolores
134	Industrial. Polígono de Raos. Actimarsa. Transferida con fecha 17-02-2005 de la otorgada a Actividades Marítimas, S.A.	10-09-1965	Fernández Cossio, María Dolores Carmen M ^a y Quintana Fernández, Pilar
135	Industrial. Polígono de Raos. Actimarsa. Transferida con fecha 17-02-2005 de la otorgada a Actividades Marítimas, S.A.	10-09-1965	Puente Aja, Felipe
136	Industrial. Polígono de Raos. Actimarsa. Transferida con fecha 17-02-2005 de la otorgada a Actividades Marítimas, S.A.	10-09-1965	Puente Aja, Felipe
137	Industrial. Polígono de Raos. Actimarsa. Transferida con fecha 17-02-2005 de la otorgada a Actividades Marítimas, S.A.	10-09-1965	Puente Alonso, Julia
138	Industrial. Polígono de Raos. Actimarsa. Transferida con fecha 21-04-2005 de la otorgada a Actividades Marítimas, S.A.	10-09-1965	Mier Fernández, Carolina
139	Industrial. Polígono de Raos. Actimarsa. Transferida con fecha 21-04-2005 de la otorgada a Actividades Marítimas, S.A.	10-09-1965	Mier Fernández, Elena
140	Industrial. Polígono de Raos. Actimarsa. Transferida con fecha 16-06-2005 de la otorgada a Actividades Marítimas, S.A.	10-09-1965	Arce Barros, José Luis y Jiménez Palacios, Antonio
141	Industrial. Polígono de Raos. Actimarsa. Transferida con fecha 13-12-2005 de la otorgada a Actividades Marítimas, S.A.	10-09-1965	Fernández Gumiel, David
142	Industrial. Polígono de Raos. Actimarsa. Transferida con fecha 14-12-2005 de la otorgada a Actividades Marítimas, S.A.	10-09-1965	Neumático y Accesorios Seraux, S.L.
143	Industrial. Polígono de Raos. Actimarsa. Transferida con fecha 20-01-2006 de la otorgada a Actividades Marítimas, S.A.	10-09-1965	Gómez Martín, Manuel Alberto
144	Industrial. Polígono de Raos. Actimarsa. Transferida con fecha 20-01-2006 de la otorgada a Actividades Marítimas, S.A.	10-09-1965	Sagolia, S.L.
145	Industrial. Polígono de Raos. Actimarsa. Transferida con fecha 25-10-2006 de la otorgada a Actividades Marítimas, S.A.	10-09-1965	Alqui-Raos, S.L.
146	Industrial. Polígono de Raos. Actimarsa. Transferida con fecha 25-10-2006 de la otorgada a Actividades Marítima, S.A.	10-09-1965	Mecanizados Industriales Raos, S.L.

147	Industrial. Polígono de Raos. Actimarsa. Transferida con fecha 25-04-2007 de la otorgada a Actividades Marítimas, S.A.	10-09-1965	Llorente Electricidad, S.A.
148	Inspección técnica de vehículos. Polígono de Raos. Actimarsa. Transferida con fecha 10-01-2008 de la otorgada a Actividades Marítimas, S.A.	10-09-1965	Grupo Itevelesa, S.L.
149	Industrial. Polígono de Raos. Actimarsa. Transferida con fecha 07-03-2008 de la otorgada a Actividades Marítimas, S.A.	10-09-1965	Setién Herrá y Cía., S.A.
150	Taller de reparación de camiones. Polígono de Raos. Actimarsa. Transferida con fecha 07-04-2008 de la otorgada a Actividades Marítimas, S.A.	10-09-1965	Roso, S.L.
151	Industrial. Polígono de Raos. Actimarsa. Transferida con fecha 07-04-2008 de la otorgada a Actividades Marítimas, S.A.	10-09-1965	Roso, S.L.
152	Industrial. Polígono de Raos. Actimarsa. Transferida con fecha 07-04-2008 de la otorgada a Actividades Marítimas, S.A.	10-09-1965	Transp. Márquez Fadrique Peñalva, S.L.L.
153	Industrial. Polígono de Raos. Actimarsa. Transferida con fecha 28-04-2008 de la otorgada a Actividades Marítimas, S.A.	10-09-1965	Global Lift Equipment, S.L.
154	Industrial. Polígono de Raos. Actimarsa. Transferida con fecha 05-08-2008 de la otorgada a Actividades Marítimas, S.A.	10-09-1965	C.F. Ocupacional y Gestión Villa, S.L.
155	Industrial. Polígono de Raos. Actimarsa. Transferida con fecha 18-09-2008 de la otorgada a Actividades Marítimas, S.A.	10-09-1965	Esmade, S.A.
156	Industrial. Polígono de Raos. Actimarsa. Transferida con fecha 05-11-2008 de la otorgada a Actividades Marítimas, S.A.	10-09-1965	Peón Ceballos, María Angeles
157	Industrial. Polígono de Raos. Actimarsa. Transferida con fecha 21-05-2009 de la otorgada a Actividades Marítimas, S.A.	10-09-1965	Cableder, S.L.
158	Industrial. Polígono de Raos. Actimarsa. Transferida con fecha 25-11-2009 de la otorgada a Actividades Marítimas, S.A.	10-09-1965	Serhos del Norte, S.L.
159	Industrial. Polígono de Raos. Actimarsa. Transferida con fecha 21-02-2011 de la otorgada a Actividades Marítimas, S.A.	10-09-1965	Metaltec Montajes Industriales, S.L.
160	Almacén y taller de reparación de automóviles. Polígono de Raos Actimarsa. Transferida con fecha 29-04-2011 de la otorgada a Actividades Marítimas, S.A.	10-09-1965	Motos San Miguel
161	Industrial. Polígono de Raos. Actimarsa. Transferida con fecha 18-08-2011 de la otorgada a Actividades Marítimas, S.A.	10-09-1965	Serhos del Norte, S.L.
162	Industrial. Polígono de Raos. Actimarsa. Transferida con fecha 06-09-2011 de la otorgada a Actividades Marítimas, S.A.	10-09-1965	Inmopolis Real Estate Investment, S.L.
163	Industrial. Polígono de Raos. Actimarsa. Transferida con fecha 18-05-2012 de la otorgada a Actividades Marítimas, S.A.	10-09-1965	Lavín Cubillas, Albert-John.
164	Industrial. Polígono de Raos. Actimarsa. Transferida con fecha 28-06-2013 de la otorgada a Actividades Marítimas, S.A.	10-09-1965	Gómez Amigo, Isidro
165	Industrial. Polígono de Raos. Actimarsa. Transferida con fecha 28-06-2013 de la otorgada a Actividades Marítimas, S.A.	10-09-1965	Gómez Amigo, Antonio
166	Industrial. Polígono de Raos. Actimarsa. Transferida con fecha 28-06-2013 de la otorgada a Actividades Marítimas, S.A.	10-09-1965	Gómez Amigo, Alberto
167	Industrial. Polígono de Raos. Actimarsa. Transferida con fecha 27-11-2013 de la otorgada a Actividades Marítimas, S.A.	10-09-1965	Solar San Mauro, José Manuel
168	Industrial. Polígono de Raos. Actimarsa. Transferida con fecha 27-11-2013 de la otorgada a Actividades Marítimas, S.A.	10-09-1965	Sagolia, S.L.
169	Industrial. Polígono de Raos. Actimarsa. Transferida con fecha 20-06-2014 de la otorgada a Actividades Marítimas, S.A.	10-09-1965	Hermanos Diego 2010, S.L.
170	Industrial. Polígono de Raos. Actimarsa. Transferida con fecha 30-09-2014 de la otorgada a Actividades Marítimas, S.A.	10-09-1965	Selcansa, S.A.

171	Industrial. Polígono de Raos. Actimarsa. Transferida con fecha 30-09-2014 de la otorgada a Actividades Marítimas, S.A.	10-09-1965	El Buen Pastor, S.L.
172	Industrial. Polígono de Raos. Actimarsa. Transferida con fecha 17-12-2014 de la otorgada a Actividades Marítimas, S.A.	10-09-1965	López Gómez, María Begoña
173	Industrial. Polígono de Raos. Actimarsa. Transferida con fecha 19-02-2015 de la otorgada a Actividades Marítimas, S.A.	10-09-1965	Taller de Pintura Palacios, S.L.
174	Industrial. Polígono de Raos. Actimarsa. Transferida con fecha 22-04-2015 de la otorgada a Actividades Marítimas, S.A.	10-09-1965	Luis Antonio Manrique Ordax
175	Industrial. Polígono de Raos. Actimarsa. Transferida con fecha 27-04-2015 de la otorgada a Actividades Marítimas, S.A.	10-09-1965	Lotasol, S.L.
176	Industrial. Polígono de Raos. Actimarsa. Transferida con fecha 11-12-2015 de la otorgada a Actividades Marítimas, S.A.	10-09-1965	Polsan, S.L.
177	Almacenamiento de mercancías. Polígono de Raos. Actimarsa. Transferida con fecha 08-02-2016 de la otorgada a Actividades Marítimas, S.A.	10-09-1965	Estación de Servicio M ^ª Ángeles Sánchez
178	Industrial. Polígono de Raos. Actimarsa. Transferida con fecha 08/02/2016 de la otorgada a Actividades Marítimas, S.A.	10-09-1965	Luis A. Peña Casanova
179	Industrial. Polígono de Raos. Actimarsa. Transferida con fecha 11/03/2016 de la otorgada a Actividades Marítimas, S.A.	10-09-1965	La Patrulla Gestión Inmobiliaria, S.L.
180	Industrial. Polígono de Raos. Actimarsa. Transferida con fecha 11/03/2016 de la otorgada a Actividades Marítimas, S.A.	10-09-1965	La Patrulla Gestión Inmobiliaria, S.L.
181	Industrial. Polígono de Raos. Actimarsa. Transferida con fecha 11/03/2016 de la otorgada a Actividades Marítimas, S.A.	10-09-1965	La Patrulla Gestión Inmobiliaria, S.L.
182	Industrial. Polígono de Raos. Actimarsa. Transferida con fecha 11/03/2016 de la otorgada a Actividades Marítimas, S.A.	10-09-1965	La Patrulla Gestión Inmobiliaria, S.L.
183	Centro de depuración de moluscos bivalvos. Polígono de Raos Actimarsa. Transferida con fecha 17/10/2016 de la otorgada a Actividades Marítimas, S.A.	10-09-1965	Mariscos El Cabo, S.L.
184	Industrial. Polígono de Raos. Actimarsa. Transferida con fecha 26/04/2017 de la otorgada a Actividades Marítimas, S.A.	10-09-1965	Inverdóriga Gestión, S.L.
185	Industrial. Polígono de Raos. Actimarsa. Transferida con fecha 08/05/2017 de la otorgada a Actividades Marítimas, S.A.	10-09-1965	Daniel Hernández González
186	Industrial. Polígono de Raos. Actimarsa. Transferida con fecha 12/09/2017 de la otorgada a Actividades Marítimas, S.A.	10-09-1965	Josefa Arias Gutiérrez
187	Industrial. Polígono de Raos. Actimarsa. Transferida con fecha 15/11/2017 de la otorgada a Actividades Marítimas, S.A.	10-09-1965	Sagolia, S.L.
188	Industrial. Polígono de Raos. Actimarsa. Transferida con fecha 22/12/2017 de la otorgada a Actividades Marítimas, S.A.	10-09-1965	Unomatrícula, S.L.
189	Industrial. Polígono de Raos. Actimarsa. Transferida con fecha 18-01-2018 de la otorgada a Actividades Marítimas, S.A.	10-09-1965	Bruar Contratas y Obras Públicas, S.L.U
190	Industrial. Polígono de Raos. Actimarsa. Transferida con fecha 08-03-2018 de la otorgada a Actividades Marítimas, S.A.	10-09-1965	Carral Ortiz Pérez Pando, S.L.
191	Industrial. Polígono de Raos. Actimarsa. Transferida con fecha 11-04-2018 de la otorgada a Actividades Marítimas, S.A.	10-09-1965	David Cruz Sánchez
192	Industrial. Polígono de Raos. Actimarsa. Transferida con fecha 23-04-2018 de la otorgada a Actividades Marítimas, S.A.	10-09-1965	Luis Giménez Escalante
193	Industrial. Polígono de Raos. Actimarsa. Transferida con fecha 08-05-2018 de la otorgada a Actividades Marítimas, S.A.	10-09-1965	Hnos. Echevarría Elices, C.B.
194	Industrial. Polígono de Raos. Actimarsa. Transferida con fecha 30-05-2018 de la otorgada a Actividades Marítimas, S.A.	10-09-1965	Carral Ortiz Pérez Pando, S.L.

195	Industrial. Polígono de Raos. Actimarsa. Transferida con fecha 30-05-2018 de la otorgada a Actividades Marítimas, S.A.	10-09-1965	Velería Yarda, S.C.
196	Industrial. Polígono de Raos. Actimarsa. Transferida con fecha 30-05-2018 de la otorgada a Actividades Marítimas, S.A.	10-09-1965	Maria Ángeles Arce Lanza
197	Industrial. Polígono de Raos. Actimarsa. Transferida con fecha 13-06-2018 de la otorgada a Actividades Marítimas, S.A.	10-09-1965	Consignatarios de Barcos de Santander, S.A.
198	Industrial. Polígono de Raos. Actimarsa. Transferida con fecha 13-06-2018 de la otorgada a Actividades Marítimas, S.A.	10-09-1965	Consignatarios de Barcos de Santander, S.A.
199	Industrial. Polígono de Raos. Actimarsa. Transferida con fecha 13-06-2018 de la otorgada a Actividades Marítimas, S.A.	10-09-1965	Consignatarios de Barcos de Santander, S.A.
200	Industrial. Polígono de Raos. Actimarsa. Transferida con fecha 26-06-2018 de la otorgada a Actividades Marítimas, S.A.	10-09-1965	Luis Aguilera Moro
201	Industrial. Polígono de Raos. Actimarsa. Transferida con fecha 26-06-2018 de la otorgada a Actividades Marítimas, S.A.	10-09-1965	Carral Ortiz Pérez Pando, S.L.
202	Industrial. Polígono de Raos. Actimarsa. Transferida con fecha 26-06-2018 de la otorgada a Actividades Marítimas, S.A.	10-09-1968	Pilalva Inves, S.L.
203	Industrial. Polígono de Raos. Actimarsa. Transferida con fecha 24-07-2018 de la otorgada a Actividades Marítimas, S.A.	10-09-1968	Formas y Servicios Norte, S.L.
204	Industrial. Polígono de Raos. Actimarsa. Transferida con fecha 04-09-2018 de la otorgada a Actividades Marítimas, S.A.	10-09-1965	Daniel Hernández González
205	Industrial. Polígono de Raos. Actimarsa. Transferida con fecha 11-10-2018 de la otorgada a Actividades Marítimas, S.A.	10-09-1968	Luis Mateo Gómez Alonso
206	Industrial. Polígono de Raos. Actimarsa. Transferida con fecha 13-12-2018 de la otorgada a Actividades Marítimas, S.A.	10-09-1968	Commercial Marine North Coast, S.L.
207	Muelle de descarga de petróleo y sus derivados y tubería de descarga al Sur de la baliza de la Comba. Transferida por O.M. de 16-11-1987 de la otorgada originalmente a Calatrava, S.A.	22-06-1966	Repsol Química, S.A
208	Almacén de mercancías que entren y salgan por vía marítima. Oeste Dársena Maliaño. Transferida con fecha 20-12-2016 de la otorgada originalmente a Bergé y Cía, S.A.	13-07-1966	Bergé Marítima, S.L.
209	Edificio para la Escuela Reconocida de Náutica en la Ribera de San Martín	19-06-1967	Gobierno Regional de Cantabria
210	Carga y descarga de cereales de buque a silo. Muelle Margen Norte hasta Avda Sotileza. Transferida con fecha 18-05-2012 de la otorgada originalmente a Almacenes, Transitos y Expediciones, S.A	29-11-1968	Cementos Alfa, S.A
211	Puerto Deportivo. Puerto Deportivo Marina del Cantábrico. Transferida con fecha 03-05-2000 de la otorgada a Marina del Cantábrico.	20-05-1977	Marina de Santander, S.A.
212	Almacén de mercancía general. Oeste Dársena Maliaño. Transferida con fecha 20-12-2016 de la otorgada originalmente a Bergé y Cía, S.A.	18-10-1977	Bergé Marítima, S.L.
213	Almacén de mercancías portuarias. Espigón Norte de Raos. Transferida con fecha 20-12-2016 de la otorgada originalmente a Bergé y Cía, S.A.	02-03-1988	Bergé Marítima, S.L.
214	Centro integrado de transportes de mercancías en la zona portuaria de Raos	21-04-1989	Gobierno Regional de Cantabria
215	Instalación para el almacenamiento y cargue de cemento. Ampliada el 25-10-2006. Espigón Central de Raos	22-07-1992	Cementos Alfa, S.A.
216	Instalaciones náutico deportivas Pedreña	18-05-1993	Proyectos Pedreña, S.A.
217	Ampliación de la estación de recepción, almacenamiento y distribución de productos líquidos a granel en el espigón Central de Raos.	25-11-1993	Alkion Terminal Santander, S.A.U

218	Almacén de mercancías, guarda y mantenimiento de maquinaria y oficinas. Calles Río Deva, Río Miera y vial paralelo al cierre del recinto portuarios. Transferida con fecha 20-12-2016 de la otorgada originalmente a Bergé y Cía, S.A.	28-05-1997	Bergé Marítima, S.L.
219	Red de saneamiento de la bahía de Santander	01-10-1997	Gobierno Regional de Cantabria
220	Almacenamiento y exposición de vehículos, fabricación y venta al por mayor y menor de toda clase de remolques para vehículos ligeros e industriales. Zona de Wissocq, al Este de la C.N. 635.	17-02-1999	Vehículos y Remolques internacionales, S.A.
221	Almacenamiento de mercancía en general. Río Nansa. Transferida con fecha 21/07/2017, de la otorgada inicialmente a Angel Yllera, S.A.	29-09-1998	Bergé Marítima, S.L.
222	Almacenamiento y exposición de vehículos, fabricación y venta al por mayor y menor de toda clase de remolques para vehículos ligeros e industriales. Zona de Wissocq, al Este de la C.N. 635	17-02-1999	Vehículos y Remolques internacionales, S.A.
223	Ocupar un edificio, con destino al desarrollo de su actividad de Operación de telecomunicaciones. Dársena de Maliaño.	16-06-1999	Vodafone Ono, S.A.
224	Trazado de tubería de impulsión hacia la estación depuradora. Faro de San Vicente.	27-06-2000	Gobierno Regional de Cantabria
225	Almacenamiento de carga general a mover por buques surtos en el Puerto de Santander. Espigón Norte de Raos.	19-09-2000	Bergé y Cía, S.A.
226	Terminal para graneles líquidos. Espigón central de Raos	20-06-2001	Alkion Terminals Santander, S.A.U
227	Centro de iniciativas artesanales y plaza temática de la pesca. Dársena de Maliaño. Transferida, con fecha 25-9-2002, de la otorgada originalmente al Ayuntamiento de Santander	12-12-2001	Santurban, S.A.
228	Aparcamiento subterráneo. Dársena de Molnedo	19-06-2002	Ayuntamiento de Santander
229	Terminal para graneles sólidos minerales. Espigón Norte de Raos. Transferida con fecha 28-11-2017, de la otorgada originalmente U.T.E. Urbaser, S.A.-Terminales Marítimas de Santander, S.A.	19-06-2002	Noatum Terminal Santander, S.A.U.
230	Almacén de mercancías, guarda y mantenimiento de maquinaria y oficinas. Avenida de Parayas.	12-02-2003	Bergé Marítima, S.A.
231	Ampliación y mejora del atraque de Terquisa. Espigón central de Raos	31-03-2004	Alkion Terminals Santander, S.A.U
232	Almacenamiento de palets, bobinas de papel y mercancía en General. Muelle de Maliaño	06-04-2006	Cantabriasil, S.A
233	Edificio Car de Vela. Dársena de Molnedo	30-06-2006	Real Federación Española de Vela
234	Almacenamiento de Sulfato para su exportación. Espigón Norte de Raos	13-12-2006	Cadevesa
235	Instalación, conservación, distribución, arrendamiento y venta de maquinaria eléctrica naval e industrial. Zona de Wissocq, al Este de la C.N. 635	18-05-2007	Aguisol, S.L.
236	Construcción y explotación de una terminal de Graneles Sólidos Alimentarios. Espigón Norte de Raos	18-05-2007	TASA.
237	Almacenamiento de maquinaria industrial y naval para su reparación, alquiler y venta. Polígono de Raos. Actimarsa.	18-05-2007	Viuda de Martín Martín, S.A.
238	Instalación aparato surtidor y tanque mecánico subterráneo de 20.000 litros. Dársena de Molnedo.	20-11-2007	Repsol Comercial de Productos Petrolíferos, S.A.
239	Construcción y explotación de una rampa ro-ro y una nave destinada a almacenamiento de productos forestales y mercancía general limpia. Margen Norte	27-02-2008	Cantabriasil, S.A.

240	Museo artesanal o costumbrista de la mar, exposiciones temporales Actividades culturales, educativas, medio ambientales o de promoción turística, una cafetería con porche exterior, y el acondicionamiento paisajístico del entorno	13-05-2008	Ayto. San Vicente de la Barquera
241	Instalación y uso de una tubería de descarga de melaza y almacenamiento en el Depósito Franco	30-06-2008	AB Azucarera Ebro, S.L.
242	Almacén de carbón. Zona de Wissocq	18-09-2008	Hercos Parayas, S.A.
243	Muelle construido en el canal de entrada de la dársena de Maliaño	18-12-2008	Global SteelWire, S.A.
244	Almacenamiento de mercancías. Avenidas de Parayas. Transferida Con fecha 28-06-2016, de la otorgada originalmente a Angel Yllera, S.A.	16-09-2009	Banco Santander, S.A.
245	Terminal de uso particular para descarga y tránsito de graneles pulverulentos. Espigón Norte de Raos	04-11-2009	Raos Aditivos para la Construcción, S.L.
246	Unificar autorizaciones de canalización y centro de transformación. Zona Servicio del Puerto.	04-11-2009	Viesgo Distribución Eléctrica, S.L.
247	Instalación, conservación, distribución, arrendamiento y venta de maquinaria eléctrica, naval e industrial. Zona de Wissocq	31-03-2010	RIU, S.A.
248	Instalación de bomba para la toma de agua de mar y tubería hasta su vivero. Muelle de Pedreña.	31-03-2010	Sociedad Cooperativa Ambojo
249	Instalación de tubería subterránea hasta la arqueta de bombeo, para la toma de agua. Pedreña.	26-05-2010	Ana María Bedia Trueba
250	Edificio para equipamiento cultural. Muelle Albareda (área 17 del Plan Especial de Ordenación del Sistema General Portuario del Puerto de Santander).	18-06-2012	Fundación Marcelino Botín-Sanz de Sautuola y López
251	Aparcamiento de vehículos e instalaciones para la inspección y pre-entrega de los mismos	17-10-2012	Sintax Logística, S.A.
252	Edificio para equipamiento deportivo, en el área de San Martín (área 1 del Plan Especial de Ordenación del Sistema General Portuario del Puerto de Santander)	17-10-2012	Real Federación Española de Vela
253	Venta y reparación de vehículos. Zona de Wissocq, en la Confluencia de la Avda. de Parayas y la calle Río Miera	17-10-2012	Hercos Parayas, S.A.
254	Instalación para recepción y embarque de productos sódicos. Espigón Norte Raos (Área 10.1 Plan Especial de Ordenación del Sistema General Portuario del Puerto de Santander).	22-02-2013	Solvay Química, S.L.
255	Almacenamiento de mercancías. Zona de Wissocq, al Este de la C.N. 635. Calle Río Deva	13-11-2013	Cargas y Descargas Velasco, S.A.
256	Atraque de embarcaciones deportivas. Dársena Molnedo	18-12-2013	Real Club Marítimo de Santander.
257	Pantalanes flotantes para pequeñas embarcaciones. Dársena Molnedo	18-12-2013	Grupo Deportivo de Mar.
258	Pantalanes flotantes para pequeñas embarcaciones. Dársena Molnedo	18-12-2013	Agrupación Deportiva Cultural Molnedo.
259	Atraque de embarcaciones deportivas. Sur Dársena de Maliaño.	19-03-2014	Sociedad de Pesca Deportiva y Recreo "HER-PESCA"
260	Guarda de maquinaria, camiones, materiales y mercancías portuarias; taller de reparación y servicio de los elementos anteriormente citados e instalaciones propias de su actividad. Calle Río Deva.	19-03-2014	Cargas y Descargas Velasco, S.A.
261	Proyecto toma de agua de mar de la Escuela Técnica Superior de Náutica de la Universidad de Cantabria. Dique de Gamazo.	19-03-2014	Universidad de Cantabria.

262	Edificio para expedición de billetes a pasajeros en navegación en aguas de la zona de servicio del puerto, oficinas y despacho de bebidas y snacks. Muelle Calderón.	19-03-2014	Los Reginas, S.L.
263	Instalación de pantalanos flotantes para el atraque de embarcaciones deportivas. Dársena de Molnedo	20-06-2014	Club Amigos de Puertochico.
264	Nave con destino a actividad de importación, exportación, Depósito y transformación de acero. Espigón Norte de Raos (área 10.1 del Plan Especial de Ordenación del Sistema General Portuario del Puerto de Santander).	18-07-2014	Santander Coated Solutions, S.L.
265	Instalación de pantalanos flotantes para el amarre de embarcaciones deportivas y de recreo. Dársena de Molnedo.	30-09-2014	Medelcomar, S.L.
266	Amarre de embarcaciones. Muelle del Puntal de Somo	30-09-2014	Asociación Deportiva y Cultural Pescadores de Somo.
267	Canalización subterránea para alojar servicios de telecomunicaciones por cable. Polígono de Actimarsa.	17-12-2014	Vodafone Ono, S.A.
268	Concesionario de vehículos de la marca Volkswagen. Polígono de Wissocq.	19-02-2015	Hercos Parayas, S.A.
269	Concesionario de vehículos de la marca Audi. Polígono de Wissocq.	19-02-2015	Hercos Parayas, S.A.
270	Tuberías para la conducción de graneles líquidos y Pulverulentos. Muelle de Maliaño.	17-06-2015	Consorcio del Depósito Franco de Santander
271	Sede operativa de la Sociedad. Espigón Norte de Raos.	08-10-2015	Sociedad de Estiba y Desestiba del Puerto de Santander (SAGEP)
272	Servicio de mantenimiento y limpieza de todo tipo de Vehículos a tracción mecánica y plataformas, incluyendo los trabajos de engrase y cambio de líquidos. Calles Peña Vejo y Río Deva.	08-10-2015	José Antonio Blanco Diestro
273	Prestación del servicio de limpieza. Espigón Norte de Raos.	17-12-2015	Urbaser, S.A.
274	Báscula pesadora de camiones y acometida para el suministro de energía eléctrica. Espigón Norte de Raos.	17-12-2015	Consignatarios de Barcos de Santander, S.A. COBASA
275	Pantalanos flotantes para el amarre de embarcaciones de recreo. Muelle Norte. Dársena Maliaño.	01-03-2016	Asociación Varadero
276	Estación de servicio. Polígono de Wissocq (Área 9 del Plan Especial de Ordenación de Sistema General Portuario del Puerto de Santander	01-03-2016	Cepsa Comercial de Petróleo, S.A.
277	Ocupación y explotación "Marquesina", situada en Margen Norte, para almacenamiento de maquinaria y cassettes utilizados para el transporte intraportuario	14-10-2016	Cantabriasil, S.A.
278	Módulos para control, recogida de documentación y entrega de vehículos nuevos para exportación	14-10-2016	Cantabriasil, S.A.
279	Almacenamiento mercancías procedentes o con destino a los buques que operen en el Puerto Santander y guarda de utillaje de la Sociedad. Espigón Norte de Raos.	03-03-2017	Bergé Marítima, S.L.
280	Instalación de hostelería y centro de interpretación. Dique de Gamazo.	03-03-2017	La Caseta de Bombas, S.L.
281	Recepción y expedición de cargas, parking y transferencia entre vehículos de mercancías e instalación de carpa de almacenamiento y módulos oficina. Espigón central Raos.	03-03-2017	Intermodal Sea Solutions, S.L.
282	Pantalán flotante, rompeolas e instalaciones anexas para la venta de billetes. Exterior Dique de Gamazo.	12-05-2017	Embarcadero San Martín, S.L.
283	Instalación de dos básculas puente, con su caseta de control. Espigón Norte de Raos.	12-05-2017	Cantabriasil, S.A.

284	Instalación de pantalanos flotantes para el amarre de embarcaciones deportivas y de recreo. Dársena San José y Orconera.	12-05-2017	Ayuntamiento de Astillero
285	Instalación de telescopios turísticos, para su disposición al público en general. Palacete Embarcadero y Faro Cabo Mayor.	20-10-2017	Binoculares Turísticos Panorámicos, S.L.
286	Canalización subterránea para alojar servicios de telecomunicaciones por cable. Polígono de Raos. Actimarsa.	20-10-2017	Vodafone Ono, S.A.
287	Actividad de importación, exportación, depósito y transformación de productos siderúrgicos. Espigón Norte de Raos.	18-12-2017	Santander Coated Solutions, S.L.
288	Actividad de mayorista de pesca procedente de la subasta de productos pesqueros. Local nº 4. Lonja de Pescado. Santander.	22-02-2018	Pescados Santander, S.A.
289	Reparación y almacenaje de las artes de pesca, aparejos y pertrechos. Bodega nº 49. Lonja de Pescado. Santander.	08-05-2018	Madre del Creador, S.C.
290	Reparación y almacenaje de las artes de pesca, aparejos y pertrechos. Bodega nº 25. Lonja de Pescado. Santander.	08-05-2018	Madre del Creador, S.C.
291	Reparación y almacenaje de artes de pesca, aparejos y pertrechos necesarios para el desarrollo de la actividad pesquera. Bodega nº 7. Lonja de Pescado. Santander.	08-05-2018	Armement Tenia, S.A.R.L.
292	Reparación y almacenaje de artes de pesca, aparejos y pertrechos Necesarios para el desarrollo de la actividad pesquera. Bodega nº 18. Lonja de Pescado. Santander.	08-05-2018	Armement Tenia, S.A.R.L.
293	Reparación y almacenaje de artes de pesca, aparejos y pertrechos Necesarios para el desarrollo de la actividad pesquera. Bodega nº 2. Lonja de Pescado. Santander.	08-05-2018	Toca Saiz, S.C.
294	Subestación eléctrica. Líneas subterráneas Sub. Cacicedo-Sub. Puerto y Sub. Nueva Montaña-Sub. Puerto. Área 10. Raos.	10-10-2018	Viesgo Distribución Eléctrica, S.L.
295	Centro logistic de vehículos automóviles procedentes de tráfico Marítimo, en la etapa previa a su reexpedición. Espigón Central de Raos del Puerto de Santander.	13-12-2018	Bergé Gefco, S.L.
296	Oficina. Lonja de Pescado. Santander	13-12-2018	Brisas de la Montaña, S.C.
297	Reparación y almacenaje de las artes de pesca, aparejos y pertrechos Necesarios para el desarrollo de la actividad pesquera. Bodega nº 29. Lonja de Pescado. Santander.	13-12-2018	Brisas de la Montaña, S.C.
298	Reparación y almacenaje de las artes de pesca, aparejos y pertrechos Necesarios para el desarrollo de la actividad pesquera. Bodega nº 50. Lonja de Pescado. Santander.	13-12-2018	Brisas de la Montaña, S.C.
299	Reparación y almacenaje de las artes de pesca, aparejos y pertrechos Necesarios para el desarrollo de la actividad pesquera. Bodega nº 32. Lonja de Pescado. Santander.	13-12-2018	Manuel Pérez San Miguel
300	Reparación y almacenaje de las artes de pesca, aparejos y pertrechos. Necesarios para el desarrollo de la actividad pesquera. Bodega nº 33. Lonja de Pescado. Santander.	13-12-2018	Manuel Pérez San Miguel
301	Reparación y almacenaje de las artes de pesca, aparejos y pertrechos. Necesarios para el desarrollo de la actividad pesquera. Bodega nº 45. Lonja de Pescado. Santander.	13-12-2018	Luis M. Vila Herrero
302	Reparación y almacenaje de las artes de pesca, aparejos y pertrechos. Necesarios para el desarrollo de la actividad pesquera. Bodega nº 52. Lonja de Pescado. Santander.	13-12-2018	Luis M. Vila Herrero

3.2. AUTORIZADAS EN EL AÑO 2019

1	Industrial. Polígono de Raos Actimarsa.	23-01-2019	Distribuciones Frigoríficas Hermanos Mesones, S.L.
2	Industrial. Polígono de Raos. Actimarsa.	23-01-2019	Distribuciones Frigoríficas Hermanos Mesones, S.L.
3	Industrial. Polígono de Raos. Actimarsa.	11-02-2019	Block Santander, S.L.
4	Instalación de pantalanes flotantes para el amarre de embarcaciones de recreo. Dársena de Maliaño.	11-03-2019	Asociación de Pesca Sotileza
5	Centro logístico de vehículos importados a través del Puerto de Santander. Espigón central de Raos	11-03-2019	Síntax Logística, S.A.
6	Reparación y almacenaje de artes de pesca, aparejos y pertrechos Necesarios para el desarrollo de la actividad pesquera. Dársena de Maliaño.	11-03-2019	Francisco Javier Villegas Isa
7	Explotación de una terminal de graneles líquidos en el Puerto de Santander. Espigón central de Raos	30-04-2019	Alkion Terminal Santander, S.A.U.
8	Recepción y expedición de mercancía general ro-ro. Espigón central de Raos.	30-04-2019	CLdN Shipping Lines Spain, S.L.
9	Reparación y almacenaje de artes de pesca, aparejos y pertrechos Necesarios para el desarrollo de la actividad pesquera. Dársena de Maliaño.	30-04-2019	Jacinto Costas Toca
10	Reparación y almacenaje de artes de pesca, aparejos y pertrechos Necesarios para el desarrollo de la actividad pesquera. Dársena de Maliaño.	30-04-2019	Jacinto Costas Toca
11	Canalización para acometida de gas natural a la empresa Santander Coated Solutions, S.L. Espigón norte de Raos.	30-04-2019	Ned España Distribución Gas, S.A.U.
12	Industrial. Polígono de Raos. Actimarsa.	17-09-2019	La Patrulla Gestión Inmobiliaria, S.L.
13	Industrial. Polígono de Raos. Actimarsa.	17-09-2019	La Patrulla Gestión Inmobiliaria, S.L.
14	Industrial. Polígono de Raos. Actimarsa.	17-09-2019	La Patrulla Gestión Inmobiliaria, S.L.
15	Industrial. Polígono de Raos. Actimarsa.	02-10-2019	Novatecan Soluciones, S.L.
16	Oficina de turismo. Edificio Servicios Puerto de Pedreña.	09-10-2019	Ayuntamiento Marina de Cudeyo
17	Instalación de pantalán flotante, donde atracan las embarcaciones para efectuar el suministro de combustible. Dársena de Molnedo	09-10-2019	Polsan, S.L.
18	Industrial. Polígono de Raos. Actimarsa.	22-11-2019	Sergio Hernández González
18	Amarre de embarcaciones, mediante el sistema de boyas y muertos Muelle del Puntal de Somo.	12-12-2019	Asociación Deportiva Cultural Pescadores de Somo
19	Almacenamiento mercancía general no peligrosa, procedente del embarque y desembarque de buques. Zona de Wissocq.	12-12-2019	Consortio de la Zona Franca de Santander
20	Edificio con destino a expedición de billetes a pasajeros en navegación en aguas de la zona de servicio del puerto, oficinas y despacho de bebidas y snacks. Muelle Calderón	12-12-2019	Los Reginas, S.L.
21	Instalación de módulos móviles para el desarrollo de actividades Complementarias de la operativa de carga rodada en el Puerto de Santander. Espigón norte.	12-12-2019	Noatum Terminal Polivalente Santander.

Las autorizadas en el año, incluyen las transmisiones.

4.1 - TRÁFICO DE PASAJE / PASSENGER TRAFFIC

4.1.1 - PASAJEROS / PASSENGERS

4.1.1.1 - Pasajeros, número / Passengers, number

		CABOTAJE / DOMESTIC	EXTERIOR / FOREIGN	INTERIOR	TOTAL
EN RÉGIMEN DE TRANSPORTE / SHIPPING LINES	Embarcados / Embarked		102.046	286.303	388.349
	Desembarcados / Disembarked		102.888		102.888
	En tránsito / In Transit				0
	Total		204.934	286.303	491.237
DE CRUCERO / CRUISE	En tránsito / In Transit				30.691
	Inicio de línea / Starting a cruise				0
	Fin de línea / Ending a cruise				0
	Total				30.691
OTROS PASAJEROS					46.681
	Total				46.681
TOTAL			204.934	286.303	568.609

4.1.1.2 - Pasajeros de línea regular, número, puertos de origen y destino / Passengers of regular shipping lines, number, ports of origin and destination

PUERTO DE EMBARQUE Y DESEMBARQUE / PORT OF ORIGIN AND DESTINATION	CABOTAJE / DOMESTIC		EXTERIOR / FOREIGN		TOTAL
	EMBARCADOS / EMBARKED	DESEMBARCADOS / DISEMBARKED	EMBARCADOS / EMBARKED	DESEMBARCADOS / DISEMBARKED	
CORK	0	0	11.478	12.531	24.009
PLYMOUTH	0	0	29.232	39.833	69.065
PORTSMOUTH	0	0	61.336	50.186	111.522
SANTANDER	0	0	0	338	338
	0	0	0	0	0
TOTAL	0	0	102.046	102.888	204.934

4.1.2 - AUTOMÓVILES EN RÉGIMEN PASAJE. NÚMERO DE UNIDADES / AUTOMOBILES WITH PASSENGERS, NUMBER OF VEHICLES

	TIPO DE VEHÍCULO / TYPE OF VEHICLE	EMBARCADOS / EMBARKED	DESEMBARCADOS / DISEMBARKED	TOTAL
CABOTAJE / DOMESTIC	Motocicletas / Motorcycles (0004)	0	0	0
	Coches / Cars (0005 y 0005I)	0	0	0
	Furgonetas / Vans (0006)	0	0	0
	Autobuses / Buses (0007 y 0008)	0	0	0
	Total	0	0	0
EXTERIOR / FOREIGN	Motocicletas / Motorcycles (0004)	6.424	6.677	13.101
	Coches / Cars (0005 y 0005I)	36.119	36.528	72.647
	Furgonetas / Vans (0006)	0	0	0
	Autobuses / Buses (0007 y 0008)	42	56	98
	Total	42.585	43.261	85.846
TOTAL		42.585	43.261	85.846

4.2 - BUQUES / VESSELS

4.2.1 - BUQUES MERCANTES / MERCHANT SHIPS NUMBER OF VEHICLES

4.2.1.1 - Distribución por tonelaje / Distribution by tonnage

		HASTA 3.000 G.T. / UP TO 3.000 G.T.	DE 3.001 A 5.000 G.T. / FROM 3.001 TO 5.000 G.T.	DE 5.001 A 10.000 G.T. / FROM 5.001 TO 10.000 G.T.	DE 10.001 A 25.000 G.T. / FROM 10.001 TO 25.000 G.T.	DE 25.001 A 50.000 G.T. / FROM 25.001 TO 50.000 G.T.	MÁS DE 50.000 G.T. / MORE THAN 50.000 G.T.	TOTAL
ESPAÑOLES / SPANISH	Número / Number	17	6	4	0	0	0	27
	G.T. / G.T.	13.130	24.319	24.240	0	0	0	61.689
EXTRANJEROS / FOREIGN	Número / Number	346	186	155	437	359	104	1.587
	G.T. / G.T.	893.422	705.746	1.064.821	8.486.396	12.950.442	6.991.560	31.092.387
TOTAL	Número / Number	363	192	159	437	359	104	1.614
	G.T. / G.T.	906.552	730.065	1.089.061	8.486.396	12.950.442	6.991.560	31.154.076
% SOBRE EL TOTAL	Número / Number	22,49%	11,90%	9,85%	27,08%	22,24%	6,44%	100,00%
	G.T. / G.T.	2,91%	2,34%	3,50%	27,24%	41,57%	22,44%	100,00%

4.2.1.2 - Distribución por bandera / Distribution by flag

BANDERAS / FLAGS	NÚMERO / NUMBER	G.T. / G.T.
ALEMANIA	29	1.133.930
ANTIGUA Y BARBUDA	138	654.932
ANTILLAS HO.	2	6.523
ARABIA SAUDÍ	1	50.714
BARBADOS	21	136.631
BÉLGICA	11	154.613
BELIZE	3	38.550
BERMUDAS	8	670.346
CHINA	2	41.821
CHIPRE	179	2.767.611
DINAMARCA	15	40.189
E.E.U.U.	1	61.321
ESPAÑA	27	61.689
FINLANDIA	20	108.548
FRANCIA	164	5.101.176
GIBRALTAR	26	1.060.561
GRAN BAHAMAS	38	1.180.474
GRECIA	28	1.053.473
HOLANDA	149	522.069
HONG KONG	14	480.917
IRLANDA	31	124.095
IS. MARSHALL	24	637.780
ISLA DE MAN	7	35.721
ISLAS CAIMÁN	6	201.954
ISLAS COOK	4	35.252
ISLAS FAROE	1	3.618
ISRAEL	1	3.893
ITALIA	2	113.593
JAPÓN	8	339.381
LIBERIA	26	564.424
LITUANIA	1	998
LUXEMBURGO	1	5.218
MALTA	214	4.048.714
NORUEGA	44	2.217.324
PANAMÁ	83	2.452.649
POLONIA	1	2.818
PORTUGAL	138	2.309.689
REINO UNIDO	51	720.766
RUSIA	28	102.122
S. VICENTE Y GRANADINA	3	7.266
SAN VICENTE Y GRANADINAS	1	2.769
SINGAPUR	41	1.599.572
SRI LANKA	1	4.990
SUECIA	11	164.458
THAILANDIA	3	91.983
TURQUÍA	5	22.345
TUVALU	1	11.848
VANUATU	1	2.748
TOTAL	1.614	31.154.076

4.2.1.3 - Distribución por tipos de buques /

TIPO DE BUQUES / TYPE OF VESSELS	ESPAÑÓLES / SPANISH		EXTRANJEROS / FOREIGN		TOTAL		
	Número / Number	G.T. / G.T.	Número / Number	G.T. / G.T.	Número / Number	G.T. / G.T.	
GRANELEROS LÍQUIDOS / TANKERS	Graneleros líquidos - Tanques	0	0	96	686.383	96	686.383
	Total	0	0	96	686.383	96	686.383
GRANELEROS SÓLIDOS / BULK-CARRIERS	Graneleros sólidos	4	21.143	124	2.208.055	128	2.229.198
	Total	4	21.143	124	2.208.055	128	2.229.198
CARGA GENERAL / GENERAL CARGO	Carga General	8	33.412	533	2.407.159	541	2.440.571
	Transportes Especializados	0	0	0	0	0	0
	Total	8	33.412	533	2.407.159	541	2.440.571
RO-RO / RO RO	Ro-Ro Mercancías	0	0	556	17.113.911	556	17.113.911
	Ro-Ro Mixtos	0	0	247	7.459.535	247	7.459.535
	Ro-Ro Pasaje	0	0	1	20.133	1	20.133
	Total	0	0	804	24.593.579	804	24.593.579
PASAJE / PASSENGERS	Pasaje Crucero	0	0	21	1.081.445	21	1.081.445
	Pasaje Rápido	0	0	0	0	0	0
	Pasaje Otros Buques	0	0	0	0	0	0
	Total	0	0	21	1.081.445	21	1.081.445
PORTACONTENEDORES / CONTAINERS	Portacontenedores	0	0	4	100.104	4	100.104
	Total	0	0	4	100.104	4	100.104
OTROS BUQUES MERCANTES / OTHER MERCHANT SHIPS	Pesqueros de altura congeladores	1	161	3	15.005	4	15.166
	Otros Buques	14	6.973	2	657	16	7.630
	Total	15	7.134	5	15.662	20	22.796
TOTAL	27	61.689	1.587	31.092.387	1.614	31.154.076	

4.2.2 - BUQUES DE GUERRA / WARSHIPS

	ESPAÑÓLES / SPANISH	EXTRANJEROS / FOREIGN	TOTAL
NÚMERO / NUMBER	7	3	10
G.T. / G.T.	12.765	1.285	14.050

4.2.3 - EMBARCACIONES DE PESCA FRESCA / FISHING FRESH SHIPS

CON BASE EN EL PUERTO

NÚMERO / NUMBER	20
G.T. / G.T.	660

4.2.4 - EMBARCACIONES DE RECREO / PLEASURE BOATS

CON BASE EN EL PUERTO / BASED IN THE PORT	TIPO / TYPE	NÚMERO / NUMBER	ESLORA MEDIA / AVERAGE LENGTH	MANGA MEDIA / AVERAGE BEAM
SANTANDER	Deportivos o de Recreo	2.569	8	3
	Excursiones	0	0	0
	Veleros*	0	0	0
	TOTAL	2.569	8	3

*incluido en el dato de deportivos o de Recreo.

4.2.5 - BUQUES ENTRADOS PARA DESGUACE / SHIPS ENTERED FOR BREAKING UP

		HASTA 3.000 G.T. / UP TO 3.000 G.T.	DE 3.001 A 5.000 G.T. / FROM 3.001 TO 5.000 G.T.	DE 5.001 A 10.000 G.T. / FROM 5.001 TO 10.000 G.T.	DE 10.001 A 25.000 G.T. / FROM 10.001 TO 25.000 G.T.	DE 25.001 A 50.000 G.T. / FROM 25.001 TO 50.000 G.T.	MÁS DE 50.000 G.T. / MORE THAN 50.000 G.T.	TOTAL
ESPAÑOLES / SPANISH	Número / Number	0	0	0	0	0	0	0
	G.T. / G.T.	0	0	0	0	0	0	0
EXTRANJEROS / FOREIGN	Número / Number	0	0	0	0	0	0	0
	G.T. / G.T.	0	0	0	0	0	0	0
TOTAL	Número / Number	0	0	0	0	0	0	0
	G.T. / G.T.	0	0	0	0	0	0	0

4.2.6 - OTRAS EMBARCACIONES / OTHER SHIPS

TIPO / TYPE	NÚMERO / NUMBER	G.T. / G.T.
OTROS BUQUES	14	28.585
TOTAL	14	28.585

4.3 - MERCANCÍAS, TONELADAS / GOODS, TONS

4.3.1- MOVIDAS POR MUELLES Y ATRAQUES DEL SERVICIO / HANDLED AT PORT AUTHORITY QUAYS AND BERTHS

MERCANCÍAS / GOODS	CABOTAJE / DOMESTIC			EXTERIOR / FOREIGN			TOTAL		
	EMBARCADAS / LOADED	DESEMBARCADAS / UNLOADED	TOTAL	EMBARCADAS / LOADED	DESEMBARCADAS / UNLOADED	TOTAL	EMBARCADAS / LOADED	DESEMBARCADAS / UNLOADED	TOTAL
A) GRANELES LÍQUIDOS / LIQUID BULKES									
PRODUCTOS QUÍMICOS				24.216	0	24.216	24.216	0	24.216
ACEITES Y GRASAS				28	25	53	28	25	53
MELAZA					13.718	13.718		13.718	13.718
				24.244	13.743	37.987	24.244	13.743	37.987
B) GRANELES SÓLIDOS POR INSTALAC. ESPECIAL / DRY BULKES BY SPECIAL INSTALLATION									
PIENSO Y FORRAJES					31.359	31.359		31.359	31.359
TORTAS DE SOJA					45.429	45.429		45.429	45.429
OTROS MINERALES				25	4.992	5.016	25	4.992	5.016
CARBONATO SÓDICO	15.296		15.296	335.836		335.836	351.132		351.132
CARBONES Y COQUE DE PETRÓLEO					273.470	273.470		273.470	273.470
CEREALES Y SUS HARI-NAS					294.162	294.162		294.162	294.162
CEMENTO		35.780	35.780					35.780	35.780
ABONOS NATURALES Y ARTIFICIALES					8.778	8.778		8.778	8.778
	15.296	35.780	51.076	335.861	658.188	994.049	351.157	693.969	1.045.125
C) GRANELES SÓLIDOS SIN INSTALAC. ESPECIAL / DRY BULKES WITHOUT SPECIAL INSTALLATION									
PIENSO Y FORRAJES	8.479		8.479	9.981	102.543	112.524	18.460	102.543	121.003
PRODUCTOS QUÍMICOS					7.500	7.500		7.500	7.500
MADERAS Y CORCHO				6.818		6.818	6.818		6.818

MERCANCÍAS / GOODS	CABOTAJE / DOMESTIC			EXTERIOR / FOREIGN			TOTAL		
	EMBARCADAS / LOADED	DESEMBARCADAS / UNLOADED	TOTAL	EMBARCADAS / LOADED	DESEMBARCADAS / UNLOADED	TOTAL	EMBARCADAS / LOADED	DESEMBARCADAS / UNLOADED	TOTAL
MANGA- NESO	17.143		17.143		220.420	220.420	17.143	220.420	237.564
TORTAS DE SOJA					109.944	109.944		109.944	109.944
AZÚCAR				0	82.000	82.000	0	82.000	82.000
OTROS MINERALES				12.575	41.077	53.652	12.575	41.077	53.652
RESTO DE MERCANCÍA					15.875	15.875		15.875	15.875
TURBA					5.363	5.363		5.363	5.363
SULFATO SÓDICO				202.595		202.595	202.595		202.595
CUARZO		17.919	17.919					17.919	17.919
CEREALES Y SUS HARINAS	13.084		13.084	42.626	116.505	159.131	55.710	116.505	172.215
M. DE HIE- RRO/PRE- RREDUCIDO					150.030	150.030		150.030	150.030
ABONOS NATURALES Y ARTIFICIA- LES		2.797	2.797		458.869	458.869		461.667	461.667
CHATARRA DE HIERRO					148.096	148.096		148.096	148.096
SEPIOLITA				16.045		16.045	16.045		16.045
CONSERVAS					7.150	7.150		7.150	7.150
POTASAS					16.476	16.476		16.476	16.476
FERROALEA- CIONES				10.000	4.692	14.692	10.000	4.692	14.692
LINGOTILLO					38.066	38.066		38.066	38.066
ARENAS NATURALES				10.494		10.494	10.494		10.494
	38.706	20.717	59.423	311.134	1.524.607	1.835.741	349.840	1.545.323	1.895.163
D) MERCANCÍA GENERAL / GENERAL CARGO									
PIENSO Y FORRAJES				306	201	507	306	201	507
PRODUCTOS QUÍMICOS				30.758	72.506	103.264	30.758	72.506	103.264
ALAMBRÓN DE HIERRO	4.151		4.151	41.124	30	41.153	45.275	30	45.305
MADERAS Y CORCHO	234		234	8.466	18.520	26.985	8.700	18.520	27.219
MATERIALES DE CONS- TRUCCIÓN	77		77	53.352	23.003	76.355	53.430	23.003	76.433
MAQUI- NARIA, APARATOS, HERRAMIE- NTAS, REPU-	136	4	140	62.519	69.552	132.071	62.655	69.556	132.211
OTROS PRODUCTOS PETROLÍFE- ROS				23	788	811	23	788	811

MERCANCÍAS / GOODS	CABOTAJE / DOMESTIC			EXTERIOR / FOREIGN			TOTAL		
	EMBARCADAS / LOADED	DESEMBARCADAS / UNLOADED	TOTAL	EMBARCADAS / LOADED	DESEMBARCADAS / UNLOADED	TOTAL	EMBARCADAS / LOADED	DESEMBARCADAS / UNLOADED	TOTAL
OTROS PRODUCTOS SIDERÚRGICOS	249		249	65.281	93.093	158.374	65.530	93.093	158.623
OTROS PRODUCTOS ALIMENTICIOS				35.091	35.125	70.216	35.091	35.125	70.216
OTROS MINERALES	12.789		12.789	44.259	903	45.162	57.047	903	57.950
OTROS PRODUCTOS METALÚRGICOS				10.288	14.697	24.984	10.288	14.697	24.984
GRANITO				6.539	1.652	8.191	6.539	1.652	8.191
RESTO DE MERCANCÍA	0		0	66.251	48.539	114.790	66.251	48.539	114.790
TURBA					261	261		261	261
ACEITES Y GRASAS				6.798	6.052	12.851	6.798	6.052	12.851
PAPEL Y PASTA				8.208	190.558	198.766	8.208	190.558	198.766
SULFATO SÓDICO				20.634		20.634	20.634		20.634
GAS NATURAL					312	312		312	312
GAS-OIL					280	280		280	280
CARBONATO SÓDICO				91.738	4.956	96.694	91.738	4.956	96.694
CARBONES Y COQUE DE PETRÓLEO				42	24	66	42	24	66
CAOLÍN				503	249	752	503	249	752
MELAZA					24	24		24	24
CUARZO					20	20		20	20
CEREALES Y SUS HARINAS				48	333	381	48	333	381
CEMENTO					207	207		207	207
TABACO, CACAO, CAFÉ Y ESPECIAS				6.923	342	7.265	6.923	342	7.265
TARA PLATAFORMA, CAMIÓN, CARGA (RO-RO)	2.276		2.276	221.681	202.603	424.284	223.957	202.603	426.560
TARA CONTENEDORES				14.279	13.133	27.412	14.279	13.133	27.412
M. DE HIERRO/PRE-RREDUCIDO				25		25	25		25
VINOS, BEBIDA, ALCOHOLES Y DERIVADOS				13.206	8.657	21.863	13.206	8.657	21.863

MERCANCIAS / GOODS	CABOTAJE / DOMESTIC			EXTERIOR / FOREIGN			TOTAL		
	EMBARCADAS / LOADED	DESEMBARCADAS / UNLOADED	TOTAL	EMBARCADAS / LOADED	DESEMBARCADAS / UNLOADED	TOTAL	EMBARCADAS / LOADED	DESEMBARCADAS / UNLOADED	TOTAL
CHATARRA DE HIERRO					20	20		20	20
CHATARRA DESGUACE				65		65	65		65
SEPIOLITA				1.836		1.836	1.836		1.836
FUEL-OIL					25	25		25	25
CONSERVAS				62.340	6.481	68.821	62.340	6.481	68.821
AUTOMÓ- VILES Y SUS PIEZAS	278		278	443.160	311.042	754.202	443.438	311.042	754.480
FERROALEA- CIONES				24	21	45	24	21	45
PESCADO CONGELADO				1.230	6.916	8.147	1.230	6.916	8.147
ARENAS NATURALES				49	24	73	49	24	73
FRUTAS, HORTALIZAS Y LEGUM- BRES				743	8	751	743	8	751
	20.189	4	20.194	1.317.790	1.131.159	2.448.949	1.337.980	1.131.163	2.469.143
TOTAL	74.191	56.501	130.692	1.989.029	3.327.697	5.316.726	2.063.220	3.384.198	5.447.418

No se incluyen los transbordos

4.3.2 - MOVIDAS POR MUELLES Y ATRAQUES DE PARTICULARES / HANDLED AT PRIVATE QUAYS AND BERTHS

MERCANCÍAS / GOODS	CABOTAJE / DOMESTIC			EXTERIOR / FOREIGN			TOTAL		
	EMBARCADAS / LOADED	DESEMBARCADAS / UNLOADED	TOTAL	EMBARCADAS / LOADED	DESEMBARCADAS / UNLOADED	TOTAL	EMBARCADAS / LOADED	DESEMBARCADAS / UNLOADED	TOTAL
A) GRANELES LÍQUIDOS / LIQUID BULKS									
PRODUCTOS QUÍMICOS				27.230	56.458	83.688	27.230	56.458	83.688
OTROS PRODUCTOS PETROLÍFEROS		1.500	1.500		62.846	62.846		64.346	64.346
BIOETANOL	2.586		2.586	77.694		77.694	80.280		80.280
MELAZA					26.680	26.680		26.680	26.680
ABONOS NATURALES Y ARTIFICIALES					30.631	30.631		30.631	30.631
	2.586	1.500	4.086	104.924	176.616	281.540	107.510	178.116	285.626
B) GRANELES SÓLIDOS POR INSTALAC. ESPECIAL / DRY BULKS BY SPECIAL INSTALLATION									
CEMENTO				492.186		492.186	492.186		492.186
				492.186		492.186	492.186		492.186
C) GRANELES SÓLIDOS SIN INSTALAC. ESPECIAL / DRY BULKS WITHOUT SPECIAL INSTALLATION									
M. DE HIERRO/PRE-RREDUCIDO					126.133	126.133		126.133	126.133
CHATARRA DE HIERRO					87.920	87.920		87.920	87.920
					214.053	214.053		214.053	214.053
D) MERCANCÍA GENERAL / GENERAL CARGO									
ALAMBRÓN DE HIERRO				89.405		89.405	89.405		89.405
OTROS PRODUCTOS SIDERÚRGICOS				28.238		28.238	28.238		28.238
RESTO DE MERCANCÍA				1		1	1		1
				117.645		117.645	117.645		117.645
TOTAL	2.586	1.500	4.086	714.754	390.669	1.105.423	717.340	392.169	1.109.510

No se incluyen los transbordos

4.3.3 - EMBARCADAS Y DESEMBARCADAS EN EL AÑO / LOADED AND UNLOADED DURING THE YEAR

MERCANCIAS / GOODS	CABOTAJE / DOMESTIC			EXTERIOR / FOREIGN			TOTAL		
	EMBARCADAS / LOADED	DESEMBARCADAS / UNLOADED	TOTAL	EMBARCADAS / LOADED	DESEMBARCADAS / UNLOADED	TOTAL	EMBARCADAS / LOADED	DESEMBARCADAS / UNLOADED	TOTAL
A) GRANELES LÍQUIDOS / LIQUID BULKS									
PRODUCTOS QUÍMICOS				51.446	56.459	107.904	51.446	56.459	107.904
OTROS PRODUCTOS PETROLÍFEROS		1.500	1.500		62.846	62.846		64.346	64.346
BIOETANOL	2.586		2.586	77.694		77.694	80.280		80.280
ACEITES Y GRASAS				28	25	53	28	25	53
MELAZA					40.398	40.398		40.398	40.398
ABONOS NATURALES Y ARTIFICIALES					30.631	30.631		30.631	30.631
	2.586	1.500	4.086	129.167	190.359	319.527	131.753	191.859	323.613
B) GRANELES SÓLIDOS POR INSTALAC. ESPECIAL / DRY BULKS BY SPECIAL INSTALLATION									
PIENSO Y FORRAJES					31.359	31.359		31.359	31.359
TORTAS DE SOJA					45.429	45.429		45.429	45.429
OTROS MINERALES				25	4.992	5.016	25	4.992	5.016
CARBONATO SÓDICO	15.296		15.296	335.836		335.836	351.132		351.132
CARBONES Y COQUE DE PETRÓLEO					273.470	273.470		273.470	273.470
CEREALES Y SUS HARIJAS					294.162	294.162		294.162	294.162
CEMENTO		35.780	35.780	492.186		492.186	492.186	35.780	527.966
ABONOS NATURALES Y ARTIFICIALES					8.778	8.778		8.778	8.778
	15.296	35.780	51.076	828.047	658.188	1.486.235	843.343	693.969	1.537.311
C) GRANELES SÓLIDOS SIN INSTALAC. ESPECIAL / DRY BULKS WITHOUT SPECIAL INSTALLATION									
PIENSO Y FORRAJES	8.479		8.479	9.981	102.543	112.524	18.460	102.543	121.003
PRODUCTOS QUÍMICOS					7.500	7.500		7.500	7.500
MADERAS Y CORCHO				6.818		6.818	6.818		6.818
MANGANESO	17.143		17.143		220.420	220.420	17.143	220.420	237.564
TORTAS DE SOJA					109.944	109.944		109.944	109.944
AZÚCAR				0	82.000	82.000	0	82.000	82.000
OTROS MINERALES				12.575	41.077	53.652	12.575	41.077	53.652

MERCANCÍAS / GOODS	CABOTAJE / DOMESTIC			EXTERIOR / FOREIGN			TOTAL		
	EMBARCADAS / LOADED	DESEMBARCADAS / UNLOADED	TOTAL	EMBARCADAS / LOADED	DESEMBARCADAS / UNLOADED	TOTAL	EMBARCADAS / LOADED	DESEMBARCADAS / UNLOADED	TOTAL
RESTO DE MERCANCÍA					15.875	15.875		15.875	15.875
TURBA					5.363	5.363		5.363	5.363
SULFATO SÓDICO				202.595		202.595	202.595		202.595
CUARZO		17.919	17.919					17.919	17.919
CEREALES Y SUS HARI- NAS	13.084		13.084	42.626	116.505	159.131	55.710	116.505	172.215
M. DE HIE- RRO/PRE- RREDUCIDO					276.163	276.163		276.163	276.163
ABONOS NATURALES Y ARTIFICIA- LES		2.797	2.797		458.869	458.869		461.667	461.667
CHATARRA DE HIERRO					236.016	236.016		236.016	236.016
SEPIOLITA				16.045		16.045	16.045		16.045
CONSERVAS					7.150	7.150		7.150	7.150
POTASAS					16.476	16.476		16.476	16.476
FERROALEA- CIONES				10.000	4.692	14.692	10.000	4.692	14.692
LINGOTILLO					38.066	38.066		38.066	38.066
ARENAS NA- TURALES				10.494		10.494	10.494		10.494
	38.706	20.717	59.423	311.134	1.738.660	2.049.794	349.840	1.759.377	2.109.217
D) MERCANCÍA GENERAL / GENERAL CARGO									
PIENSO Y FORRAJES				306	201	507	306	201	507
PRODUCTOS QUÍMICOS				30.758	72.506	103.264	30.758	72.506	103.264
ALAMBRÓN DE HIERRO	4.151		4.151	130.529	30	130.558	134.680	30	134.710
MADERAS Y CORCHO	234		234	8.466	18.520	26.985	8.700	18.520	27.219
MATERIALES DE CONS- TRUCCIÓN	77		77	53.352	23.003	76.355	53.430	23.003	76.433
MAQUI- NARIA, APARATOS, HERRAMIE- NTAS, REPU	136	4	140	62.519	69.552	132.071	62.655	69.556	132.211
OTROS PRODUCTOS PETROLÍFE- ROS				23	788	811	23	788	811
OTROS PRODUCTOS SIDERÚRGI- COS	249		249	93.519	93.093	186.612	93.768	93.093	186.861
OTROS PRODUCTOS ALIMENTI- CIOS				35.091	35.125	70.216	35.091	35.125	70.216
OTROS MI- NERALES	12.789		12.789	44.259	903	45.162	57.047	903	57.950

MERCANCÍAS / GOODS	CABOTAJE / DOMESTIC			EXTERIOR / FOREIGN			TOTAL		
	EMBARCADAS / LOADED	DESEMBARCADAS / UNLOADED	TOTAL	EMBARCADAS / LOADED	DESEMBARCADAS / UNLOADED	TOTAL	EMBARCADAS / LOADED	DESEMBARCADAS / UNLOADED	TOTAL
OTROS PRODUCTOS METALÚRGICOS				10.288	14.697	24.984	10.288	14.697	24.984
GRANITO				6.539	1.652	8.191	6.539	1.652	8.191
RESTO DE MERCANCÍA	0		0	66.253	48.539	114.791	66.253	48.539	114.791
TURBA					261	261		261	261
ACEITES Y GRASAS				6.798	6.052	12.851	6.798	6.052	12.851
PAPEL Y PASTA				8.208	190.558	198.766	8.208	190.558	198.766
SULFATO SÓDICO				20.634		20.634	20.634		20.634
GAS NATURAL					312	312		312	312
GAS-OIL					280	280		280	280
CARBONATO SÓDICO				91.738	4.956	96.694	91.738	4.956	96.694
CARBONES Y COQUE DE PETROLEO				42	24	66	42	24	66
CAOLIN				503	249	752	503	249	752
MELAZA					24	24		24	24
CUARZO					20	20		20	20
CEREALES Y SUS HARINAS				48	333	381	48	333	381
CEMENTO					207	207		207	207
TABACO, CACAO, CAFÉ Y ESPECIAS				6.923	342	7.265	6.923	342	7.265
TARA PLATAFORMA, CAMIÓN, CARGA (RO-RO)	2.276		2.276	221.681	202.603	424.284	223.957	202.603	426.560
TARA CONTENEDORES				14.279	13.133	27.412	14.279	13.133	27.412
M. DE HIERRO/PRE-RREDUCIDO				25		25	25		25
VINOS, BEBIDA, ALCOHOLES Y DERIVADOS				13.206	8.657	21.863	13.206	8.657	21.863
CHATARRA DE HIERRO					20	20		20	20
CHATARRA DESGUACE				65		65	65		65
SEPIOLITA				1.836		1.836	1.836		1.836
FUEL-OIL					25	25		25	25
CONSERVAS				62.340	6.481	68.821	62.340	6.481	68.821

MERCANCÍAS / GOODS	CABOTAJE / DOMESTIC			EXTERIOR / FOREIGN			TOTAL		
	EMBARCADAS / LOADED	DESEMBARCADAS / UNLOADED	TOTAL	EMBARCADAS / LOADED	DESEMBARCADAS / UNLOADED	TOTAL	EMBARCADAS / LOADED	DESEMBARCADAS / UNLOADED	TOTAL
AUTOMÓ- VILES Y SUS PIEZAS	278		278	443.160	311.042	754.202	443.438	311.042	754.480
FERROALEA- CIONES				24	21	45	24	21	45
PESCADO CONGELADO				1.230	6.916	8.147	1.230	6.916	8.147
ARENAS NA- TURALES				49	24	73	49	24	73
FRUTAS, HORTALIZAS Y LEGUM- BRES				743	8	751	743	8	751
	20.189	4	20.194	1.435.435	1.131.159	2.566.594	1.455.624	1.131.163	2.586.787
TOTAL	76.778	58.001	134.778	2.703.783	3.718.367	6.422.149	2.780.560	3.776.368	6.556.928

No se incluyen los transbordos

4.3.4 - TOTAL MERCANCÍAS POR PAÍSES DE ORIGEN Y DESTINO / TOTAL GOODS BY NATIONALITY OF PORTS OF ORIGIN AND DESTINATION

PAÍS / COUNTRY	EMBARCADAS / LOADED	DESEMBARCADAS / UNLOADED	TOTAL
ALEMANIA	74.560	199.148	273.708
ANTIGUA Y BARBUDA	0	0	0
ARABIA SAUDÍ	10.282	0	10.282
ARGELIA	29.148	26.034	55.182
ARGENTINA	92.345	139.099	231.444
AUSTRALIA	20.209	0	20.209
BAHRAIN	4	0	4
BANGLADESH	88	0	88
BARBADOS	1	0	1
BÉLGICA	545.526	654.510	1.200.035
BENIN	39	0	39
BRASIL	364.421	97.062	461.483
BRUNEI	9	0	9
BULGARIA	0	2.987	2.987
BURUNDI	13	0	13
CAMERÚN	402	0	402
CANADÁ	4.671	36.104	40.775
CHILE	2.690	360	3.050

PAÍS / COUNTRY	EMBARCADAS / LOADED	DESEMBARCADAS / UNLOADED	TOTAL
CHINA	0	16.189	16.189
CHIPRE	27	0	27
COLOMBIA	26.680	0	26.680
COSTA MARFIL	233	0	233
CROACIA	2.489	0	2.489
DESCONOCIDO	27.543	0	27.543
DINAMARCA	9.715	12.949	22.664
DJIBOUTI	477	0	477
E.E.U.U.	18.821	122.071	140.892
ECUADOR	10.974	2	10.976
EGIPTO	8.853	0	8.853
ERITREA	211	0	211
ESPAÑA	84.319	58.022	142.341
FILIPINAS	1.807	0	1.807
FINLANDIA	6.793	168.493	175.286
FRANCIA	52.959	170.048	223.007
GABÓN	0	46.557	46.557
GHANA	2.319	0	2.319
GIBRALTAR	0	0	0
GRAN BAHAMAS	0	1	1
GRECIA	5.374	11.063	16.437
GUATEMALA	380	0	380
GUINEA-CONAK	632	0	632
HOLANDA	76.679	111.378	188.057
INDIA	114	15.942	16.056
INDONESIA	212	0	212
IRAQ	77	0	77
IRLANDA	93.620	82.415	176.035
IS. MAURICIO	1.334	0	1.334
ISRAEL	7.350	0	7.350
ITALIA	17.133	0	17.133
JAPÓN	7.037	1.533	8.570
JORDANIA	0	3.450	3.450
KENIA	150	0	150
KUWAIT	70	0	70
LETONIA	0	4.925	4.925
LÍBANO	32	0	32
LIBERIA	0	4	4
LIBIA	2.998	0	2.998
LITUANIA	0	185.734	185.734

PAÍS / COUNTRY	EMBARCADAS / LOADED	DESEMBARCADAS / UNLOADED	TOTAL
MADAGASCAR	50	0	50
MALAWI	11	0	11
MALTA	16	0	16
MARRUECOS	18.054	40.443	58.497
MAURITANIA	290	0	290
MAYOTTE	152	0	152
MÉXICO	251	51	302
MOZAMBIQUE	175	62.000	62.175
NAMIBIA	0	7.784	7.784
NIGERIA	9.212	0	9.212
NORUEGA	4.553	25.937	30.490
NUE. ZELANDA	4.386	0	4.386
NUEVA CALEDONIA	474	0	474
OMÁN	278	0	278
PAKISTÁN	34	0	34
PANAMÁ	2.315	104	2.418
PERÚ	1.944	9.979	11.923
POLINESIA FRANCESA	10	0	10
POLONIA	34.600	12.093	46.693
PORTUGAL	17.917	37.726	55.643
REINO UNIDO	903.972	364.112	1.268.084
REP.DEM.CONGO	55	0	55
REPÚBLICA DE KOREA	5.008	5.423	10.430
REUNIÓN	3.784	0	3.784
RUANDA	13	0	13
RUMANIA	0	60.989	60.989
RUSIA	59	358.345	358.404
SENEGAL	7.014	0	7.014
SINGAPUR	160	0	160
SOUTH SUDÁN	46	0	46
SUDÁFRICA	26.914	147.875	174.789
SUDAN	63	0	63
SUECIA	5.704	67.717	73.421
TAIWAN	727	49.212	49.939
TANZANIA	156	0	156
THAILANDIA	243	44	287
TOGO	0	9.802	9.802
TRINIDAD-TOB	0	23.073	23.073
TÚNEZ	3.288	0	3.288
TURQUÍA	106.954	51.904	158.858

PAÍS / COUNTRY	EMBARCADAS / LOADED	DESEMBARCADAS / UNLOADED	TOTAL
U.E. ARABES	65	0	65
UCRANIA	0	250.066	250.066
UGANDA	114	0	114
VENEZUELA	9.311	25.612	34.922
VIETNAM	4	0	4
ZAMBIA	148	0	148
ZIMBABWE	216	0	216
TOTAL SANTANDER	2.780.560	3.776.368	6.556.928

4.3.5 - MERCANCIAS TRANSBORDADAS / TRANSHIPPED GOODS

MERCANCIAS / GOODS	CABOTAJE / DOMESTIC			EXTERIOR / FOREIGN			TOTAL		
	EMBARCADAS / LOADED	DESEMBARCADAS / UNLOADED	TOTAL	EMBARCADAS / LOADED	DESEMBARCADAS / UNLOADED	TOTAL	EMBARCADAS / LOADED	DESEMBARCADAS / UNLOADED	TOTAL
A) GRANELES LÍQUIDOS / LIQUID BULKS									
Otros líquidos									
PRODUCTOS QUÍMICOS	0	0	0	0	0	0	0	0	0
OTROS PRODUCTOS PETROLÍFEROS	0	0	0	0	0	0	0	0	0
BIOETANOL	0	0	0	0	0	0	0	0	0
ACEITES Y GRASAS	0	0	0	0	0	0	0	0	0
MELAZA	0	0	0	0	0	0	0	0	0
ABONOS NATURALES Y ARTIFICIALES	0	0	0	0	0	0	0	0	0
VINOS, BEBIDA, ALCOHOLES Y DERIVADOS	0	0	0	0	0	0	0	0	0
	0	0	0	0	0	0	0	0	0
Productos petrolíferos									
PRODUCTOS QUÍMICOS	0	0	0	0	0	0	0	0	0
OTROS PRODUCTOS PETROLÍFEROS	0	0	0	0	0	0	0	0	0
BIOETANOL	0	0	0	0	0	0	0	0	0
ACEITES Y GRASAS	0	0	0	0	0	0	0	0	0
MELAZA	0	0	0	0	0	0	0	0	0
ABONOS NATURALES Y ARTIFICIALES	0	0	0	0	0	0	0	0	0
VINOS, BEBIDA, ALCOHOLES Y DERIVADOS	0	0	0	0	0	0	0	0	0
	0	0	0	0	0	0	0	0	0

MERCANCÍAS / GOODS	CABOTAJE / DOMESTIC			EXTERIOR / FOREIGN			TOTAL		
	EMBARCADAS / LOADED	DESEMBARCADAS / UNLOADED	TOTAL	EMBARCADAS / LOADED	DESEMBARCADAS / UNLOADED	TOTAL	EMBARCADAS / LOADED	DESEMBARCADAS / UNLOADED	TOTAL
B) GRANELES SÓLIDOS POR INSTALAC. ESPECIAL / DRY BULKS BY SPECIAL INSTALLATION									
	0	0	0	0	0	0	0	0	0
	0	0	0	0	0	0	0	0	0
C) GRANELES SÓLIDOS SIN INSTALAC. ESPECIAL / DRY BULKS WITHOUT SPECIAL INSTALLATION									
PIENSO Y FORRAJES	0	0	0	0	0	0	0	0	0
PRODUCTOS QUÍMICOS	0	0	0	0	0	0	0	0	0
MADERAS Y CORCHO	0	0	0	0	0	0	0	0	0
MATERIALES DE CONSTRUCCIÓN	0	0	0	0	0	0	0	0	0
MANGANESO	0	0	0	0	0	0	0	0	0
TORTAS DE SOJA	0	0	0	0	0	0	0	0	0
AZÚCAR	0	0	0	0	0	0	0	0	0
OTROS MINERALES	0	0	0	0	0	0	0	0	0
RESTO DE MERCANCÍA	0	0	0	0	0	0	0	0	0
TURBA	0	0	0	0	0	0	0	0	0
SULFATO SÓDICO	0	0	0	0	0	0	0	0	0
CARBONATO SÓDICO	0	0	0	0	0	0	0	0	0
CARBONES Y COQUE DE PETRÓLEO	0	0	0	0	0	0	0	0	0
CUARZO	0	0	0	0	0	0	0	0	0
CEREALES Y SUS HARINAS	0	0	0	0	0	0	0	0	0
CEMENTO	0	0	0	0	0	0	0	0	0
M. DE HIERRO/PRE-RREDUCIDO	0	0	0	0	0	0	0	0	0
ABONOS NATURALES Y ARTIFICIALES	0	0	0	0	0	0	0	0	0
CHATARRA DE HIERRO	0	0	0	0	0	0	0	0	0
SEPIOLITA	0	0	0	0	0	0	0	0	0
CONSERVAS	0	0	0	0	0	0	0	0	0
POTASAS	0	0	0	0	0	0	0	0	0
FERROALEACIONES	0	0	0	0	0	0	0	0	0
LINGOTILLO	0	0	0	0	0	0	0	0	0
ARENAS NATURALES	0	0	0	0	0	0	0	0	0
	0	0	0	0	0	0	0	0	0
D) MERCANCÍA GENERAL / GENERAL CARGO									
Mercancía General Convencional									
PIENSO Y FORRAJES	0	0	0	0	0	0	0	0	0
PRODUCTOS QUÍMICOS	0	0	0	0	0	0	0	0	0
ALAMBRÓN DE HIERRO	0	0	0	0	0	0	0	0	0

MERCANCÍAS / GOODS	CABOTAJE / DOMESTIC			EXTERIOR / FOREIGN			TOTAL		
	EMBARCADAS / LOADED	DESEMBARCADAS / UNLOADED	TOTAL	EMBARCADAS / LOADED	DESEMBARCADAS / UNLOADED	TOTAL	EMBARCADAS / LOADED	DESEMBARCADAS / UNLOADED	TOTAL
MADERAS Y CORCHO	0	0	0	0	0	0	0	0	0
MATERIALES DE CONSTRUCCIÓN	0	0	0	0	0	0	0	0	0
MAQUINARIA, APARATOS, HERRAMIENTAS, REPU	0	0	0	0	0	0	0	0	0
AZÚCAR	0	0	0	0	0	0	0	0	0
OTROS PRODUCTOS PETROLÍFEROS	0	0	0	0	0	0	0	0	0
OTROS PRODUCTOS SIDERÚRGICOS	0	0	0	0	0	0	0	0	0
OTROS PRODUCTOS ALIMENTICIOS	0	0	0	0	0	0	0	0	0
OTROS MINERALES	0	0	0	0	0	0	0	0	0
OTROS PRODUCTOS METALÚRGICOS	0	0	0	0	0	0	0	0	0
GRANITO	0	0	0	0	0	0	0	0	0
BIOETANOL	0	0	0	0	0	0	0	0	0
RESTO DE MERCANCÍA	0	0	0	0	0	0	0	0	0
TURBA	0	0	0	0	0	0	0	0	0
HABAS DE SOJA	0	0	0	0	0	0	0	0	0
ACEITES Y GRASAS	0	0	0	0	0	0	0	0	0
PAPEL Y PASTA	0	0	0	0	0	0	0	0	0
SULFATO SÓDICO	0	0	0	0	0	0	0	0	0
GAS NATURAL	0	0	0	0	0	0	0	0	0
GAS-OIL	0	0	0	0	0	0	0	0	0
CARBONATO SÓDICO	0	0	0	0	0	0	0	0	0
CARBONES Y COQUE DE PETROLEO	0	0	0	0	0	0	0	0	0
CAOLÍN	0	0	0	0	0	0	0	0	0
MELAZA	0	0	0	0	0	0	0	0	0
CUARZO	0	0	0	0	0	0	0	0	0
CEREALES Y SUS HARINAS	0	0	0	0	0	0	0	0	0
CEMENTO	0	0	0	0	0	0	0	0	0
TABACO, CACAO, CAFÉ Y ESPECIAS	0	0	0	0	0	0	0	0	0
TARA PLATAFORMA, CAMIÓN, CARGA (RO-RO)	0	0	0	0	0	0	0	0	0
TARA CONTENEDORES	0	0	0	0	0	0	0	0	0
M. DE HIERRO/PRE-RREDUCIDO	0	0	0	0	0	0	0	0	0
ABONOS NATURALES Y ARTIFICIALES	0	0	0	0	0	0	0	0	0
VINOS, BEBIDA, ALCOHOLES Y DERIVADOS	0	0	0	0	0	0	0	0	0

MERCANCIAS / GOODS	CABOTAJE / DOMESTIC			EXTERIOR / FOREIGN			TOTAL		
	EMBARCADAS / LOADED	DESEMBARCADAS / UNLOADED	TOTAL	EMBARCADAS / LOADED	DESEMBARCADAS / UNLOADED	TOTAL	EMBARCADAS / LOADED	DESEMBARCADAS / UNLOADED	TOTAL
CHATARRA DE HIERRO	0	0	0	0	0	0	0	0	0
CHATARRA DES- GUACE	0	0	0	0	0	0	0	0	0
SEPIOLITA	0	0	0	0	0	0	0	0	0
FUEL-OIL	0	0	0	0	0	0	0	0	0
CONSERVAS	0	0	0	0	0	0	0	0	0
AUTOMÓVILES Y SUS PIEZAS	0	0	0	0	0	0	0	0	0
FERROALEACIONES	0	0	0	0	0	0	0	0	0
PESCADO CONGE- LADO	0	0	0	0	0	0	0	0	0
LINGOTILLO	0	0	0	0	0	0	0	0	0
ARENAS NATURALES	0	0	0	0	0	0	0	0	0
FRUTAS, HORTALI- ZAS Y LEGUMBRES	0	0	0	0	0	0	0	0	0
SAL COMÚN	0	0	0	0	0	0	0	0	0
	0	0	0	0	0	0	0	0	0
Mercancía General en Contenedores									
PIENSO Y FORRAJES	0	0	0	0	0	0	0	0	0
PRODUCTOS QUÍMICOS	0	0	0	0	0	0	0	0	0
ALAMBRÓN DE HIERRO	0	0	0	0	0	0	0	0	0
MADERAS Y CORCHO	0	0	0	0	0	0	0	0	0
MATERIALES DE CONSTRUCCIÓN	0	0	0	0	0	0	0	0	0
MAQUINARIA, APA- RATOS, HERRAMIE- NTAS, REPU	0	0	0	0	0	0	0	0	0
AZÚCAR	0	0	0	0	0	0	0	0	0
OTROS PRODUCTOS PETROLÍFEROS	0	0	0	0	0	0	0	0	0
OTROS PRODUCTOS SIDERÚRGICOS	0	0	0	0	0	0	0	0	0
OTROS PRODUCTOS ALIMENTICIOS	0	0	0	0	0	0	0	0	0
OTROS MINERALES	0	0	0	0	0	0	0	0	0
OTROS PRODUCTOS METALÚRGICOS	0	0	0	0	0	0	0	0	0
GRANITO	0	0	0	0	0	0	0	0	0
BIOETANOL	0	0	0	0	0	0	0	0	0
RESTO DE MERCANCÍA	0	0	0	0	0	0	0	0	0
TURBA	0	0	0	0	0	0	0	0	0
HABAS DE SOJA	0	0	0	0	0	0	0	0	0
ACEITES Y GRASAS	0	0	0	0	0	0	0	0	0
PAPEL Y PASTA	0	0	0	0	0	0	0	0	0
SULFATO SÓDICO	0	0	0	0	0	0	0	0	0

MERCANCÍAS / GOODS	CABOTAJE / DOMESTIC			EXTERIOR / FOREIGN			TOTAL		
	EMBARCADAS / LOADED	DESEMBARCADAS / UNLOADED	TOTAL	EMBARCADAS / LOADED	DESEMBARCADAS / UNLOADED	TOTAL	EMBARCADAS / LOADED	DESEMBARCADAS / UNLOADED	TOTAL
GAS NATURAL	0	0	0	0	0	0	0	0	0
GAS-OIL	0	0	0	0	0	0	0	0	0
CARBONATO SÓDICO	0	0	0	0	0	0	0	0	0
CARBONES Y COQUE DE PETROLEO	0	0	0	0	0	0	0	0	0
CAOLÍN	0	0	0	0	0	0	0	0	0
MELAZA	0	0	0	0	0	0	0	0	0
CUARZO	0	0	0	0	0	0	0	0	0
CEREALES Y SUS HARINAS	0	0	0	0	0	0	0	0	0
CEMENTO	0	0	0	0	0	0	0	0	0
TABACO, CACAO, CAFÉ Y ESPECIAS	0	0	0	0	0	0	0	0	0
TARA PLATAFORMA, CAMIÓN, CARGA (RO-RO)	0	0	0	0	0	0	0	0	0
TARA CONTENE- DORES	0	0	0	0	0	0	0	0	0
M. DE HIERRO/PRE- RREDUCIDO	0	0	0	0	0	0	0	0	0
ABONOS NATURA- LES Y ARTIFICIALES	0	0	0	0	0	0	0	0	0
VINOS, BEBIDA, ALCOHOLES Y DERI- VADOS	0	0	0	0	0	0	0	0	0
CHATARRA DE HIERRO	0	0	0	0	0	0	0	0	0
CHATARRA DES- GUACE	0	0	0	0	0	0	0	0	0
SEPIOLITA	0	0	0	0	0	0	0	0	0
FUEL-OIL	0	0	0	0	0	0	0	0	0
CONSERVAS	0	0	0	0	0	0	0	0	0
AUTOMÓVILES Y SUS PIEZAS	0	0	0	0	0	0	0	0	0
FERROALEACIONES	0	0	0	0	0	0	0	0	0
PESCADO CONGE- LADO	0	0	0	0	0	0	0	0	0
LINGOTILLO	0	0	0	0	0	0	0	0	0
ARENAS NATURALES	0	0	0	0	0	0	0	0	0
FRUTAS, HORTALI- ZAS Y LEGUMBRES	0	0	0	0	0	0	0	0	0
SAL COMÚN	0	0	0	0	0	0	0	0	0
	0	0	0	0	0	0	0	0	0
TOTAL	0	0	0	0	0	0	0	0	0

4.3.6 TRÁFICO ROLL-ON/ROLL-OFF / ROLL-ON/ROLL-OFF TRAFFIC

4.3.6.1 Resumen del tráfico Roll-on/Roll-off / Summary of the traffic Roll-on/Roll-off

		CABOTAJE / DOMESTIC	EXTERIOR / FOREIGN	TOTAL
EMBARCADAS / LOADED	En contenedores / By containers	0	79.826	79.826
	En otros medios / By other means	20.051	1.039.985	1.060.036
	Total	20.051	1.119.811	1.139.862
DESEMBARCADAS / UNLOADED	En contenedores / By containers	0	87.389	87.389
	En otros medios / By other means	0	960.015	960.015
	Total	0	1.047.404	1.047.404
EMBARCADAS MÁS DESEMBARCADAS / LOADED AND UNLOADED	En contenedores / By containers	0	167.215	167.215
	En otros medios / By other means	20.051	1.999.999	2.020.050
	Total	20.051	2.167.214	2.187.265

4.3.6.2 Unidades de transporte intermodal (UTI) Roll-on/Roll-off / Units of intermodal transport Roll-on/Roll-off

MERCANCÍAS / GOODS	CABOTAJE / DOMESTIC			EXTERIOR / FOREIGN			TOTAL		
	EMBARCADAS / LOADED	DESEMBARCADAS / UNLOADED	TOTAL	EMBARCADAS / LOADED	DESEMBARCADAS / UNLOADED	TOTAL	EMBARCADAS / LOADED	DESEMBARCADAS / UNLOADED	TOTAL
ACOMPAÑADO									
Camión articulado	0	0	0	14	29	43	14	29	43
Camión rígido	0	0	0	504	500	1.004	504	500	1.004
Tren de carretera	0	0	0	220	238	458	220	238	458
Total	0	0	0	738	767	1.505	738	767	1.505
NO ACOMPAÑADO									
Remolques, semirremolques y plataformas	0	0	0	16.380	15.679	32.059	16.380	15.679	32.059
Total	0	0	0	16.380	15.679	32.059	16.380	15.679	32.059
RESTO									
Cabeza tractora	0	0	0	12	26	38	12	26	38
Furgón	0	0	0	0	0	0	0	0	0
Roll tráiler y otros equipos	310	0	310	3.573	2.736	6.309	3.883	2.736	6.619
Total	310	0	310	3.585	2.762	6.347	3.895	2.762	6.657
TOTAL	310	0	310	20.703	19.208	39.911	21.013	19.208	40.221

4.3.6.3 Unidades de automóviles en régimen de mercancía / Units of automobiles considered like good

TIPO / TYPE	CABOTAJE / DOMESTIC			EXTERIOR / FOREIGN			TOTAL		
	EMBARCADAS / LOADED	DESEMBARCADAS / UNLOADED	TOTAL	EMBARCADAS / LOADED	DESEMBARCADAS / UNLOADED	TOTAL	EMBARCADAS / LOADED	DESEMBARCADAS / UNLOADED	TOTAL
AUTOBUSES	0	0	0	3	1	4	3	1	4
TURISMOS (MATRICULADOS Y SIN MATRICULAR)	6	0	6	289.341	168.737	458.078	289.347	168.737	458.084
CAMIONES	2	0	2	6.450	1.618	8.068	6.452	1.618	8.070
VEHÍCULOS ESPECIALES	0	0	0	38	66	104	38	66	104
MOTOCICLETAS (INCL. LOS CICLOMOTORES)	0	0	0	66	86	152	66	86	152
TOTAL	8	0	8	295.898	170.508	466.406	295.906	170.508	466.414

4.3.7 CLASIFICACIÓN DE MERCANCÍAS / CLASSIFICATION OF GOODS

4.3.7.1 Clasificación según naturaleza / Classification by nature

MERCANCÍAS / GOODS	CABOTAJE / DOMESTIC			EXTERIOR / FOREIGN			TOTAL		
	EMBARCADAS / LOADED	DESEMBARCADAS / UNLOADED	TOTAL	EMBARCADAS / LOADED	DESEMBARCADAS / UNLOADED	TOTAL	EMBARCADAS / LOADED	DESEMBARCADAS / UNLOADED	TOTAL
ENERGÉTICO / POWER PRODUCTS									
1	PETRÓLEO CRUDO / CRUDE OIL	0	0	0	0	0	0	0	0
2	FUEL-OIL / FUEL OIL	0	0	0	0	25	25	0	25
3	GAS-OIL / GAS OIL	0	0	0	0	280	280	0	280
4	GASOLINA / PETROL	0	0	0	0	0	0	0	0
6	OTROS PRODUCTOS PETROLÍFEROS / OTHER PETROLEUM PRODUCTS	0	1.500	1.500	23	45.832	45.854	23	47.332
7	GASES ENERGÉTICOS DEL PETRÓLEO / ENERGETIC PETROLEUM GASES	0	0	0	0	0	0	0	0

		CABOTAJE / DOMESTIC			EXTERIOR / FOREIGN			TOTAL		
MERCANCÍAS / GOODS		EMBARCADAS / LOADED	DESEMBARCADAS / UNLOADED	TOTAL	EMBARCADAS / LOADED	DESEMBARCADAS / UNLOADED	TOTAL	EMBARCADAS / LOADED	DESEMBARCADAS / UNLOADED	TOTAL
12	CARBONES Y COQUE DE PETRÓLEO / STEAM COAL AND PETROLEUM COKE	0	0	0	42	273.494	273.536	42	273.494	273.536
35	GAS NATURAL Y OTROS GASES / NATURAL GAS AND OTHER GASES	0	0	0	0	312	312	0	312	312
51	BIOCOMBUSTIBLES / BIOFUEL	2.586	0	2.586	99.224	48.608	147.832	101.811	48.608	150.418
Total		2.586	1.500	4.086	99.289	368.550	467.839	101.875	370.050	471.925
SIDEROMETALÚRGICO / SIDERURGICAL AND METALLURGIC PRODUCTS										
8	MINERAL DE HIERRO / IRON ORE	0	0	0	25	276.163	276.188	25	276.163	276.188
10	OTROS MINERALES Y RESIDUOS METÁLICOS / OTHER MINERAL ORES	17.143	0	17.143	9.557	267.042	276.600	26.700	267.042	293.743
11	CHARRAS DE HIERRO / SCRAP IRON	0	0	0	65	236.036	236.101	65	236.036	236.101
13	PRODUCTOS SIDERÚRGICOS / IRON PRODUCTS	4.400	0	4.400	234.197	135.902	370.098	238.597	135.902	374.499
36	OTROS PRODUCTOS METALÚRGICOS / OTHER METALLURGIC PRODUCTS	0	0	0	10.163	14.697	24.859	10.163	14.697	24.859
Total		21.543	0	21.543	254.007	929.840	1.183.846	275.550	929.840	1.205.390
MINERALES NO METÁLICOS / NON-METALLIC MINERALS										
25	SAL COMÚN / SALT	0	0	0	0	0	0	0	0	0
52	OTROS MINERALES NO METÁLICOS / OTHER NON-METALLIC MINERALS	0	17.919	17.919	35.288	643	35.932	35.288	18.563	53.851
Total		0	17.919	17.919	35.288	643	35.932	35.288	18.563	53.851
ABONOS / FERTILIZERS										
14	FOSFATOS / PHOSPHATES	0	0	0	0	0	0	0	0	0

		CABOTAJE / DOMESTIC			EXTERIOR / FOREIGN			TOTAL		
MERCANCÍAS / GOODS	EMBARCADAS / LOADED	DESEMBARCADAS / UNLOADED	TOTAL	EMBARCADAS / LOADED	DESEMBARCADAS / UNLOADED	TOTAL	EMBARCADAS / LOADED	DESEMBARCADAS / UNLOADED	TOTAL	
15	POTASAS / POTASH	0	0	0	0	16.476	16.476	0	16.476	16.476
16	ABONOS NATU- RALES Y ARTIFICIA- LES / NA- TURAL AND ARTIFICIAL FERTILI- ZERS	0	2.797	2.797	0	503.904	503.904	0	506.701	506.701
Total		0	2.797	2.797	0	520.379	520.379	0	523.177	523.177
QUÍMICOS / CHEMICAL PRODUCTS										
17	PRODUC- TOS QUÍ- MICOS / CHEMICAL PRODUCTS	15.296	0	15.296	711.453	92.814	804.267	726.749	92.814	819.563
Total		15.296	0	15.296	711.453	92.814	804.267	726.749	92.814	819.563
MATERIALES DE CONSTRUCCIÓN										
5	ASFALTO / ASPHALT	0	0	0	0	17.802	17.802	0	17.802	17.802
18	CEMENTO Y CLINKER / CEMENT AND CLINKER	0	35.780	35.780	492.186	207	492.393	492.186	35.987	528.173
20	MATERIA- LES DE CONS- TRUCCÓN ELABO- RADOS/ MANU- FACTURED BUILDING MATERIALS	12.866	0	12.866	100.830	24.656	125.486	113.696	24.656	138.352
Total		12.866	35.780	48.646	593.016	42.665	635.682	605.882	78.445	684.327
AGRO-GANADERO Y ALIMENTARIO / STOCKBREEDING AND FEEDING PRODUCTS										
21	CEREALES Y SUS HARINAS / CEREALS AND THEIR FLOURS	13.084	0	13.084	42.674	411.056	453.730	55.758	411.056	466.814
22	HABAS DE SOJA / SOYBEAN	0	0	0	0	0	0	0	0	0
23	FRUTAS, HORTALI- ZAS Y LE- GUMBRES / FRUITS AND VEGE- TABLES	0	0	0	743	27.344	28.087	743	27.344	28.087
24	VINOS, BE- BIDAS, AL- COHOLES Y DERIVADOS / WINES, DRINKS AND SPI- RITS	0	0	0	13.479	9.175	22.654	13.479	9.175	22.654

		CABOTAJE / DOMESTIC			EXTERIOR / FOREIGN			TOTAL		
MERCANCIAS / GOODS	EMBARCADAS / LOADED	DESEMBARCADAS / UNLOADED	TOTAL	EMBARCADAS / LOADED	DESEMBARCADAS / UNLOADED	TOTAL	EMBARCADAS / LOADED	DESEMBARCADAS / UNLOADED	TOTAL	
27	CONSERVAS / TINNED FOOD	0	0	0	62.340	13.631	75.971	62.340	13.631	75.971
28	TABACO,- CACAO,- CAFÉ Y ESPECIAS / TOBACCO,- COCOA,- COFFEE AND SPICES	0	0	0	6.923	342	7.265	6.923	342	7.265
29	ACEITES Y GRASAS / OILS AND GREASES	0	0	0	6.826	6.077	12.904	6.827	6.077	12.904
30	OTROS PRODUC- TOS ALI- MENTICIOS / OTHER FOODS	0	0	0	33.237	144.764	178.001	33.237	144.764	178.001
33	PESCADOS CONGE- LADOS Y REFRIGE- RADOS / CHILLED OR FROZEN FISH	0	0	0	2.812	19.125	21.937	2.812	19.125	21.937
37	PIENSO Y FORRAJES / ANIMAL FEED AND FODDER	8.479	0	8.479	10.287	262.139	272.426	18.766	262.139	280.905
Total		21.563	0	21.563	179.322	893.653	1.072.975	200.885	893.653	1.094.538
OTRAS MERCANCIAS / OTHER GOODS										
19	MADERAS Y CORCHO / WOOD AND CORK	234	0	234	15.284	18.520	33.804	15.518	18.520	34.038
26	PAPEL Y PASTA / PAPER AND PULP	0	0	0	8.208	190.558	198.766	8.208	190.558	198.766
31	MAQUI- NARIA, HERRA- MIENTAS Y REPUES- TOS / MA- CHINERY, TOOLS AND SPA- RES	136	4	140	61.965	67.069	129.034	62.101	67.073	129.174
34	RESTO MERCAN- CIAS / OTHER GOODS	0	0	0	66.277	64.414	130.690	66.277	64.414	130.690
Total		370	4	374	151.734	340.560	492.294	152.104	340.564	492.668

		CABOTAJE / DOMESTIC			EXTERIOR / FOREIGN			TOTAL		
MERCANCIAS / GOODS	EMBARCADAS / LOADED	DESEMBARCADAS / UNLOADED	TOTAL	EMBARCADAS / LOADED	DESEMBARCADAS / UNLOADED	TOTAL	EMBARCADAS / LOADED	DESEMBARCADAS / UNLOADED	TOTAL	
VEHÍCULOS Y ELEMENTOS DE TRANSPORTE / VEHICLES AND TRANSPORT ELEMENTS										
32	VEHÍCULOS Y SUS PIEZAS / VEHICLES AND THEIR PARTS	278	0	278	443.765	313.565	757.330	444.042	313.565	757.608
38	TARA EQUIPAMIENTO (RO-RO) / RO-RO TRAFFIC TARE WEIGHTS	2.276	0	2.276	221.681	202.603	424.284	223.957	202.603	426.560
39	TARA CONTENEDORES / CONTAINERS TARE	0	0	0	14.228	13.093	27.321	14.228	13.093	27.321
Total		2.553	0	2.553	679.674	529.262	1.208.936	682.227	529.262	1.211.489
TOTAL		76.778	58.001	134.778	2.703.783	3.718.367	6.422.149	2.780.560	3.776.368	6.556.928

En este cuadro NO se incluyen los avituallamientos, pesca fresca, tráfico interior, transbordo, tránsito terrestre y control aduanero

4.3.7.2 Clasificación según naturaleza y presentación / Classification by nature and packaging

		GRANELES LÍQUIDOS			GRANELES SÓLIDOS		
		TOTAL MERCANCÍA GENERAL			TOTAL MERCANCÍA GENERAL		
MERCANCIAS / GOODS		EMBARCADAS / LOADED	DESEMBARCADAS / UNLOADED	TOTAL	EMBARCADAS / LOADED	DESEMBARCADAS / UNLOADED	TOTAL
ENERGÉTICO / POWER PRODUCTS							
1	PETRÓLEO CRUDO / CRUDE OIL	0	0	0	0	0	0
2	FUEL-OIL / FUEL OIL	0	0	0	0	0	0
3	GAS-OIL / GAS OIL	0	0	0	0	0	0
4	GASOLINA / PETROL	0	0	0	0	0	0
6	OTROS PRODUCTOS PETROLÍFEROS / OTHER PETROLEUM PRODUCTS	0	46.543	46.543	0	0	0
7	GASES ENERGÉTICOS DEL PETRÓLEO / ENERGETIC PETROLEUM GASES	0	0	0	0	0	0
12	CARBONES Y COQUE DE PETRÓLEO / STEAM COAL AND PETROLEUM COKE	0	0	0	0	273.470	273.470
35	GAS NATURAL Y OTROS GASES / NATURAL GAS AND OTHER GASES	0	0	0	0	0	0
51	BIOCOMBUSTIBLES / BIOFUEL	80.280	0	80.280	0	0	0
Total		80.280	46.543	126.823	0	273.470	273.470
SIDEROMETALÚRGICO / SIDERURGICAL AND METALLURGIC PRODUCTS							
8	MINERAL DE HIERRO / IRON ORE	0	0	0	0	276.163	276.163
10	OTROS MINERALES Y RESIDUOS METÁLICOS / OTHER MINERAL ORES	0	0	0	24.621	266.436	291.057

		GRANELES LÍQUIDOS			GRANELES SÓLIDOS		
		TOTAL MERCANCÍA GENERAL			TOTAL MERCANCÍA GENERAL		
MERCANCIAS / GOODS		EMBARCADAS / LOADED	DESEMBARCADAS / UNLOADED	TOTAL	EMBARCADAS / LOADED	DESEMBARCADAS / UNLOADED	TOTAL
11	CHATARRAS DE HIERRO / SCRAP IRON	0	0	0	0	236.016	236.016
13	PRODUCTOS SIDERÚRGICOS / IRON PRODUCTS	0	0	0	10.000	42.758	52.758
36	OTROS PRODUCTOS METALÚRGICOS / OTHER METALLURGIC PRODUCTS	0	0	0	0	0	0
Total		0	0	0	34.621	821.373	855.994
MINERALES NO METÁLICOS / NON-METALLIC MINERALS							
25	SAL COMÚN / SALT	0	0	0	0	0	0
52	OTROS MINERALES NO METÁLICOS / OTHER NON-METALLIC MINERALS	0	0	0	31.636	17.972	49.608
Total		0	0	0	31.636	17.972	49.608
ABONOS / FERTILIZERS							
14	FOSFATOS / PHOSPHATES	0	0	0	0	0	0
15	POTASAS / POTASH	0	0	0	0	16.476	16.476
16	ABONOS NATURALES Y ARTIFICIALES / NATURAL AND ARTIFICIAL FERTILIZERS	0	30.631	30.631	0	475.808	475.808
Total		0	30.631	30.631	0	492.284	492.284
QUÍMICOS / CHEMICAL PRODUCTS							
17	PRODUCTOS QUÍMICOS / CHEMICAL PRODUCTS	51.446	56.459	107.904	553.727	7.500	561.228
Total		51.446	56.459	107.904	553.727	7.500	561.228
MATERIALES DE CONSTRUCCIÓN							
5	ASFALTO / ASPHALT	0	17.802	17.802	0	0	0
18	CEMENTO Y CLINKER / CEMENT AND CLINKER	0	0	0	492.186	35.780	527.966
20	MATERIALES DE CONSTRUCCIÓN ELABORADOS/ MANUFACTURED BUILDING MATERIALS	0	0	0	25	0	25
Total		0	17.802	17.802	492.211	35.780	527.991
AGRO-GANADERO Y ALIMENTARIO / STOCKBREEDING AND FEEDING PRODUCTS							
21	CEREALES Y SUS HARINAS / CEREALS AND THEIR FLOURS	0	0	0	55.710	410.666	466.376
22	HABAS DE SOJA / SOYBEAN	0	0	0	0	0	0
23	FRUTAS, HORTALIZAS Y LEGUMBRES / FRUITS AND VEGETABLES	0	0	0	0	27.336	27.336
24	VINOS, BEBIDAS, ALCOHOLES Y DERIVADOS / WINES, DRINKS AND SPIRITS	0	0	0	0	0	0
27	CONSERVAS / TINNED FOOD	0	0	0	0	7.150	7.150
28	TABACO, CACAO, CAFÉ Y ESPECIAS / TOBACCO, COCOA, COFFEE AND SPICES	0	0	0	0	0	0
29	ACEITES Y GRASAS / OILS AND GREASES	28	25	53	0	0	0
30	OTROS PRODUCTOS ALIMENTICIOS / OTHER FOODS	0	40.398	40.398	0	82.000	82.000
33	PESCADOS CONGELADOS Y REFRIGERADOS / CHILLED OR FROZEN FISH	0	0	0	0	0	0
37	PIENSO Y FORRAJES / ANIMAL FEED AND FODDER	0	0	0	18.460	261.939	280.398

MERCANCÍAS / GOODS	GRANELES LÍQUIDOS			GRANELES SÓLIDOS		
	TOTAL MERCANCÍA GENERAL			TOTAL MERCANCÍA GENERAL		
	EMBARCADAS / LOADED	DESEMBARCADAS / UNLOADED	TOTAL	EMBARCADAS / LOADED	DESEMBARCADAS / UNLOADED	TOTAL
Total	28	40.423	40.451	74.170	789.091	863.260
OTRAS MERCANCÍAS / OTHER GOODS						
19	MADERAS Y CORCHO / WOOD AND CORK	0	0	0	6.818	6.818
26	PAPEL Y PASTA / PAPER AND PULP	0	0	0	0	0
31	MAQUINARIA, HERRAMIENTAS Y REPUESTOS / MACHINERY, TOOLS AND SPARES	0	0	0	0	0
34	RESTO MERCANCÍAS / OTHER GOODS	0	0	0	15.875	15.875
Total	0	0	0	6.818	15.875	22.693
VEHÍCULOS Y ELEMENTOS DE TRANSPORTE / VEHICLES AND TRANSPORT ELEMENTS						
32	VEHÍCULOS Y SUS PIEZAS / VEHICLES AND THEIR PARTS	0	0	0	0	0
38	TARA EQUIPAMIENTO (RO-RO) / RO-RO TRAFFIC TARE WEIGHTS	0	0	0	0	0
39	TARA CONTENEDORES / CONTAINERS TARE	0	0	0	0	0
Total	0	0	0	0	0	0
TOTAL	131.753	191.859	323.613	1.193.183	2.453.345	3.646.528

MERCANCÍAS / GOODS	MERCANCÍA GENERAL									
	MERCANCÍA GENERAL EN CONTENEDORES			MERCANCÍA GENERAL CONVENCIONAL			TOTAL MERCANCÍA GENERAL			
	EMBARCADAS / LOADED	DESEMBARCADAS / UNLOADED	TOTAL	EMBARCADAS / LOADED	DESEMBARCADAS / UNLOADED	TOTAL	EMBARCADAS / LOADED	DESEMBARCADAS / UNLOADED	TOTAL	
ENERGÉTICO / POWER PRODUCTS										
1	PETRÓLEO CRUDO / CRUDE OIL	0	0	0	0	0	0	0	0	0
2	FUEL-OIL / FUEL OIL	0	25	25	0	0	0	0	25	25
3	GAS-OIL / GAS OIL	0	203	203	0	77	77	0	280	280
4	GASOLINA / PETROL	0	0	0	0	0	0	0	0	0
6	OTROS PRODUCTOS PETROLÍFEROS / OTHER PETROLEUM PRODUCTS	0	788	788	23	0	23	23	788	811
7	GASES ENERGÉTICOS DEL PETRÓLEO / ENERGETIC PETROLEUM GASES	0	0	0	0	0	0	0	0	0

		MERCANCÍA GENERAL								
		MERCANCÍA GENERAL EN CONTENEDORES			MERCANCÍA GENERAL CONVENCIONAL			TOTAL MERCANCÍA GENERAL		
MERCANCÍAS / GOODS		EMBARCADAS / LOADED	DESEMBARCADAS / UNLOADED	TOTAL	EMBARCADAS / LOADED	DESEMBARCADAS / UNLOADED	TOTAL	EMBARCADAS / LOADED	DESEMBARCADAS / UNLOADED	TOTAL
12	CARBONES Y COQUE DE PETRÓLEO / STEAM COAL AND PETROLEUM COKE	42	0	42	0	24	24	42	24	66
35	GAS NATURAL Y OTROS GASES / NATURAL GAS AND OTHER GASES	0	312	312	0	0	0	0	312	312
51	BIOCOMBUSTIBLES / BIOFUEL	14.938	19.260	34.197	6.593	29.348	35.941	21.531	48.608	70.138
Total		14.980	20.588	35.568	6.615	29.449	36.065	21.595	50.037	71.632
SIDEROMETALÚRGICO / SIDERURGICAL AND METALLURGIC PRODUCTS										
8	MINERAL DE HIERRO / IRON ORE	0	0	0	25	0	25	25	0	25
10	OTROS MINERALES Y RESIDUOS METÁLICOS / OTHER MINERAL ORES	24	48	72	2.056	558	2.613	2.080	606	2.686
11	CHATARRAS DE HIERRO / SCRAP IRON	0	20	20	65	0	65	65	20	85
13	PRODUCTOS SIDERÚRGICOS / IRON PRODUCTS	2.675	241	2.916	225.922	92.903	318.825	228.597	93.144	321.741
36	OTROS PRODUCTOS METALÚRGICOS / OTHER METALLURGIC PRODUCTS	8	26	34	10.154	14.671	24.825	10.163	14.697	24.859
Total		2.707	335	3.042	238.222	108.132	346.354	240.929	108.466	349.396
MINERALES NO METÁLICOS / NON-METALLIC MINERALS										
25	SAL COMÚN / SALT	0	0	0	0	0	0	0	0	0
52	OTROS MINERALES NO METÁLICOS / OTHER NON-METALLIC MINERALS	1.345	115	1.460	2.308	475	2.783	3.652	590	4.243

		MERCANCÍA GENERAL								
		MERCANCÍA GENERAL EN CONTENEDORES			MERCANCÍA GENERAL CONVENCIONAL			TOTAL MERCANCÍA GENERAL		
MERCANCÍAS / GOODS		EMBARCADAS / LOADED	DESEMBARCADAS / UNLOADED	TOTAL	EMBARCADAS / LOADED	DESEMBARCADAS / UNLOADED	TOTAL	EMBARCADAS / LOADED	DESEMBARCADAS / UNLOADED	TOTAL
Total		1.345	115	1.460	2.308	475	2.783	3.652	590	4.243
ABONOS / FERTILIZERS										
14	FOSFATOS / PHOSPHATES	0	0	0	0	0	0	0	0	0
15	POTASAS / POTASH	0	0	0	0	0	0	0	0	0
16	ABONOS NATURALES Y ARTIFICIALES / NATURAL AND ARTIFICIAL FERTILIZERS	0	261	261	0	0	0	0	261	261
Total		0	261	261	0	0	0	0	261	261
QUÍMICOS / CHEMICAL PRODUCTS										
17	PRODUCTOS QUÍMICOS / CHEMICAL PRODUCTS	12.299	21.005	33.304	109.277	7.850	117.127	121.576	28.855	150.431
Total		12.299	21.005	33.304	109.277	7.850	117.127	121.576	28.855	150.431
MATERIALES DE CONSTRUCCIÓN										
5	ASFALTO / ASPHALT	0	0	0	0	0	0	0	0	0
18	CEMENTO Y CLINKER / CEMENT AND CLINKER	0	0	0	0	207	207	0	207	207
20	MATERIALES DE CONSTRUCCIÓN ELABORADOS / MANUFACTURED BUILDING MATERIALS	4	544	549	113.667	24.111	137.778	113.672	24.656	138.327
Total		4	544	549	113.667	24.319	137.986	113.672	24.863	138.535
AGRO-GANADERO Y ALIMENTARIO / STOCKBREEDING AND FEEDING PRODUCTS										
21	CEREALES Y SUS HARINAS / CEREALS AND THEIR FLOURS	0	381	381	48	9	57	48	389	437
22	HABAS DE SOJA / SOYBEAN	0	0	0	0	0	0	0	0	0
23	FRUTAS, HORTALIZAS Y LEGUMBRES / FRUITS AND VEGETABLES	39	0	39	704	8	712	743	8	751

		MERCANCÍA GENERAL								
		MERCANCÍA GENERAL EN CONTENEDORES			MERCANCÍA GENERAL CONVENCIONAL			TOTAL MERCANCÍA GENERAL		
MERCANCÍAS / GOODS	EMBARCADAS / LOADED	DESEMBARCADAS / UNLOADED	TOTAL	EMBARCADAS / LOADED	DESEMBARCADAS / UNLOADED	TOTAL	EMBARCADAS / LOADED	DESEMBARCADAS / UNLOADED	TOTAL	
24	VINOS,- BEBIDAS, ALCOHO- LES Y DE- RIVADOS / WINES,- DRINKS AND SPIRITS	4.811	6.735	11.547	8.667	2.440	11.107	13.479	9.175	22.654
27	CON- SERVAS / TINNED FOOD	23	0	23	62.317	6.481	68.798	62.340	6.481	68.821
28	TABACO,- CACAO,- CAFÉ Y ESPECIAS / TOBAC- CO, CO- COA, CO- FFEE AND SPICES	6.460	116	6.576	464	226	689	6.923	342	7.265
29	ACEITES Y GRASAS / OILS AND GREASES	5.772	4.560	10.332	1.026	1.492	2.518	6.798	6.052	12.851
30	OTROS PRO- DUCTOS ALIMEN- TICIOS / OTHER FOODS	17.440	7.941	25.381	15.797	14.424	30.222	33.237	22.366	55.603
33	PESCADOS CONGE- LADOS Y REFRIGE- RADOS / CHILLED OR FROZEN FISH	0	0	0	2.812	19.125	21.937	2.812	19.125	21.937
37	PIENSO Y FORRAJES / ANIMAL FEED AND FODDER	0	57	57	306	144	450	306	201	507
Total		34.545	19.790	54.335	92.142	44.349	136.491	126.688	64.139	190.826
OTRAS MERCANCÍAS / OTHER GOODS										
19	MADERAS Y CORCHO / WOOD AND CORK	239	0	239	8.460	18.520	26.980	8.700	18.520	27.219
26	PAPEL Y PASTA / PAPER AND PULP	375	820	1.194	7.834	189.738	197.572	8.208	190.558	198.766
31	MAQUI- NARIA, HERRA- MIENTAS Y REPUES- TOS / MA- CHINERY, TOOLS AND SPA- RES	773	1.884	2.657	61.328	65.189	126.517	62.101	67.073	129.174

		MERCANCÍA GENERAL								
		MERCANCÍA GENERAL EN CONTENEDORES			MERCANCÍA GENERAL CONVENCIONAL			TOTAL MERCANCÍA GENERAL		
MERCANCÍAS / GOODS		EMBARCADAS / LOADED	DESEMBARCADAS / UNLOADED	TOTAL	EMBARCADAS / LOADED	DESEMBARCADAS / UNLOADED	TOTAL	EMBARCADAS / LOADED	DESEMBARCADAS / UNLOADED	TOTAL
34	RESTO MERCANCÍAS / OTHER GOODS	8.374	8.303	16.677	57.902	40.236	98.139	66.277	48.539	114.815
Total		9.761	11.006	20.767	135.524	313.683	449.207	145.285	324.689	469.974
VEHÍCULOS Y ELEMENTOS DE TRANSPORTE / VEHICLES AND TRANSPORT ELEMENTS										
32	VEHÍCULOS Y SUS PIEZAS / VEHICLES AND THEIR PARTS	388	1.642	2.030	443.654	311.923	755.577	444.042	313.565	757.608
38	TARA EQUIPAMIENTO (RO-RO) / RO-RO TRAFFIC TAREWEIGHTS	0	0	0	223.957	202.603	426.560	223.957	202.603	426.560
39	TARA CONTENEDORES / CONTAINERS TARE	14.228	13.093	27.321	0	0	0	14.228	13.093	27.321
Total		14.616	14.735	29.351	667.611	514.526	1.182.137	682.227	529.262	1.211.489
TOTAL		90.257	88.380	178.638	1.365.367	1.042.783	2.408.150	1.455.624	1.131.163	2.586.787

En este cuadro NO se incluyen los avituallamientos, pesca fresca, tráfico interior, transbordo, tránsito terrestre y control aduanero

MERCANCÍAS / GOODS		TOTAL		
		TOTAL MERCANCÍA GENERAL		
		EMBARCADAS / LOADED	DESEMBARCADAS / UNLOADED	TOTAL
ENERGÉTICO / POWER PRODUCTS				
1	PETRÓLEO CRUDO / CRUDE OIL	0	0	0
2	FUEL-OIL / FUEL OIL	0	25	25
3	GAS-OIL / GAS OIL	0	280	280
4	GASOLINA / PETROL	0	0	0
6	OTROS PRODUCTOS PETROLÍFEROS / OTHER PETROLEUM PRODUCTS	23	47.332	47.354
7	GASES ENERGÉTICOS DEL PETRÓLEO / ENERGETIC PETROLEUM GASES	0	0	0
12	CARBONES Y COQUE DE PETRÓLEO / STEAM COAL AND PETROLEUM COKE	42	273.494	273.536
35	GAS NATURAL Y OTROS GASES / NATURAL GAS AND OTHER GASES	0	312	312
51	BIOCOMBUSTIBLES / BIOFUEL	101.811	48.608	150.418
Total		101.875	370.050	471.925
SIDEROMETALÚRGICO / SIDERURGICAL AND METALLURGIC PRODUCTS				
8	MINERAL DE HIERRO / IRON ORE	25	276.163	276.188
10	OTROS MINERALES Y RESIDUOS METÁLICOS / OTHER MINERAL ORES	26.700	267.042	293.743
11	CHATARRAS DE HIERRO / SCRAP IRON	65	236.036	236.101
13	PRODUCTOS SIDERÚRGICOS / IRON PRODUCTS	238.597	135.902	374.499
36	OTROS PRODUCTOS METALÚRGICOS / OTHER METALLURGIC PRODUCTS	10.163	14.697	24.859
Total		275.550	929.840	1.205.390
MINERALES NO METÁLICOS / NON-METALLIC MINERALS				
25	SAL COMÚN / SALT	0	0	0
52	OTROS MINERALES NO METÁLICOS / OTHER NON-METALLIC MINERALS	35.288	18.563	53.851
Total		35.288	18.563	53.851
ABONOS / FERTILIZERS				
14	FOSFATOS / PHOSPHATES	0	0	0
15	POTASAS / POTASH	0	16.476	16.476
16	ABONOS NATURALES Y ARTIFICIALES / NATURAL AND ARTIFICIAL FERTILIZERS	0	506.701	506.701
Total		0	523.177	523.177
QUÍMICOS / CHEMICAL PRODUCTS				
17	PRODUCTOS QUÍMICOS / CHEMICAL PRODUCTS	726.749	92.814	819.563
Total		726.749	92.814	819.563
MATERIALES DE CONSTRUCCIÓN				
5	ASFALTO / ASPHALT	0	17.802	17.802
18	CEMENTO Y CLINKER / CEMENT AND CLINKER	492.186	35.987	528.173
20	MATERIALES DE CONSTRUCCIÓN ELABORADOS / MANUFACTURED BUILDING MATERIALS	113.696	24.656	138.352
Total		605.882	78.445	684.327

MERCANCIAS / GOODS		TOTAL		
		TOTAL MERCANCÍA GENERAL		
		EMBARCADAS / LOADED	DESEMBARCADAS / UNLOADED	TOTAL
AGRO-GANADERO Y ALIMENTARIO / STOCKBREEDING AND FEEDING PRODUCTS				
21	CEREALES Y SUS HARINAS / CEREALS AND THEIR FLOURS	55.758	411.056	466.814
22	HABAS DE SOJA / SOYBEAN	0	0	0
23	FRUTAS, HORTALIZAS Y LEGUMBRES / FRUITS AND VEGETABLES	743	27.344	28.087
24	VINOS, BEBIDAS, ALCOHOLES Y DERIVADOS / WINES, DRINKS AND SPIRITS	13.479	9.175	22.654
27	CONSERVAS / TINNED FOOD	62.340	13.631	75.971
28	TABACO, CACAO, CAFÉ Y ESPECIAS / TOBACCO, COCOA, COFFEE AND SPICES	6.923	342	7.265
29	ACEITES Y GRASAS / OILS AND GREASES	6.826	6.077	12.904
30	OTROS PRODUCTOS ALIMENTICIOS / OTHER FOODS	33.237	144.764	178.001
33	PESCADOS CONGELADOS Y REFRIGERADOS / CHILLED OR FROZEN FISH	2.812	19.125	21.937
37	PIENSO Y FORRAJES / ANIMAL FEED AND FODDER	18.766	262.139	280.905
Total		200.885	893.653	1.094.538
OTRAS MERCANCIAS / OTHER GOODS				
19	MADERAS Y CORCHO / WOOD AND CORK	15.518	18.520	34.038
26	PAPEL Y PASTA / PAPER AND PULP	8.208	190.558	198.766
31	MAQUINARIA, HERRAMIENTAS Y REPUESTOS / MACHINERY, TOOLS AND SPARES	62.101	67.073	129.174
34	RESTO MERCANCIAS / OTHER GOODS	66.277	64.414	130.690
Total		152.104	340.564	492.668
VEHÍCULOS Y ELEMENTOS DE TRANSPORTE / VEHICLES AND TRANSPORT ELEMENTS				
32	VEHÍCULOS Y SUS PIEZAS / VEHICLES AND THEIR PARTS	444.042	313.565	757.608
38	TARA EQUIPAMIENTO (RO-RO) / RO-RO TRAFFIC TARE WEIGHTS	223.957	202.603	426.560
39	TARA CONTENEDORES / CONTAINERS TARE	14.228	13.093	27.321
Total		682.227	529.262	1.211.489
TOTAL		2.780.560	3.776.368	6.556.928

En este cuadro NO se incluyen los avituallamientos, pesca fresca, tráfico interior, transbordo, tránsito terrestre y control aduanero.

4.3.7.3 Clasificación de mercancías en tránsito según naturaleza / Classification of goods in transit by nature

MERCANCÍAS / GOODS		CABOTAJE / DOMESTIC			EXTERIOR / FOREIGN			TOTAL TRÁNSITO / TOTAL TRANSIT		
		EMBARCADAS / LOADED	DESEMBARCADAS / UNLOADED	TOTAL	EMBARCADAS / LOADED	DESEMBARCADAS / UNLOADED	TOTAL	EMBARCADAS / LOADED	DESEMBARCADAS / UNLOADED	TOTAL
ENERGÉTICO / POWER PRODUCTS										
1	PETRÓLEO CRUDO / CRUDE OIL	0	0	0	0	0	0	0	0	0
2	FUEL-OIL / FUEL OIL	0	0	0	0	0	0	0	0	0
3	GAS-OIL / GAS OIL	0	0	0	0	0	0	0	0	0
4	GASOLINA / PETROL	0	0	0	0	0	0	0	0	0
6	OTROS PRODUCTOS PETROLÍFEROS / OTHER PETROLEUM PRODUCTS	0	0	0	0	0	0	0	0	0
7	GASES ENERGÉTICOS DEL PETRÓLEO / ENERGETIC PETROLEUM GASES	0	0	0	0	0	0	0	0	0
12	CARBONES Y COQUE DE PETRÓLEO / STEAM COAL AND PETROLEUM COKE	0	0	0	0	0	0	0	0	0
35	GAS NATURAL Y OTROS GASES / NATURAL GAS AND OTHER GASES	0	0	0	0	0	0	0	0	0
51	BIOCOMBUSTIBLES / BIOFUEL	0	0	0	0	0	0	0	0	0
Total		0	0	0	0	0	0	0	0	0
SIDEROMETALÚRGICO / SIDERURGICAL AND METALLURGIC PRODUCTS										
8	MINERAL DE HIERRO / IRON ORE	0	0	0	0	0	0	0	0	0
10	OTROS MINERALES Y RESIDUOS METÁLICOS / OTHER MINERAL ORES	17.143	0	17.143	0	11.082	11.082	17.143	11.082	28.225
11	CHATARRAS DE HIERRO / SCRAP IRON	0	0	0	0	0	0	0	0	0
13	PRODUCTOS SIDERÚRGICOS / IRON PRODUCTS	0	0	0	0	0	0	0	0	0
36	OTROS PRODUCTOS METALÚRGICOS / OTHER METALLURGIC PRODUCTS	0	0	0	0	0	0	0	0	0
Total		17.143	0	17.143	0	11.082	11.082	17.143	11.082	28.225

		CABOTAJE / DOMESTIC			EXTERIOR / FOREIGN			TOTAL TRÁNSITO / TOTAL TRANSIT		
MERCANCÍAS / GOODS		EMBARCADAS / LOADED	DESEMBARCADAS / UNLOADED	TOTAL	EMBARCADAS / LOADED	DESEMBARCADAS / UNLOADED	TOTAL	EMBARCADAS / LOADED	DESEMBARCADAS / UNLOADED	TOTAL
MINERALES NO METÁLICOS / NON-METALLIC MINERALS										
25	SAL COMÚN / SALT	0	0	0	0	0	0	0	0	0
52	OTROS MINERALES NO METÁLICOS / OTHER NON-METALLIC MINERALS	0	0	0	0	0	0	0	0	0
Total		0	0	0	0	0	0	0	0	0
ABONOS / FERTILIZERS										
14	FOSFATOS / PHOSPHATES	0	0	0	0	0	0	0	0	0
15	POTASAS / POTASH	0	0	0	0	0	0	0	0	0
16	ABONOS NATURALES Y ARTIFICIALES / NATURAL AND ARTIFICIAL FERTILIZERS	0	0	0	0	0	0	0	0	0
Total		0	0	0	0	0	0	0	0	0
QUÍMICOS / CHEMICAL PRODUCTS										
17	PRODUCTOS QUÍMICOS / CHEMICAL PRODUCTS	0	0	0	0	9	9	0	9	9
Total		0	0	0	0	9	9	0	9	9
MATERIALES DE CONSTRUCCIÓN										
5	ASFALTO / ASPHALT	0	0	0	0	0	0	0	0	0
18	CEMENTO Y CLINKER / CEMENT AND CLINKER	0	0	0	0	0	0	0	0	0
20	MATERIALES DE CONSTRUCCIÓN ELABORADOS / MANUFACTURED BUILDING MATERIALS	0	0	0	0	0	0	0	0	0
Total		0	0	0	0	0	0	0	0	0
AGRO-GANADERO Y ALIMENTARIO / STOCKBREEDING AND FEEDING PRODUCTS										
21	CEREALES Y SUS HARINAS / CEREALS AND THEIR FLOURS	0	0	0	0	0	0	0	0	0
22	HABAS DE SOJA / SOYBEAN	0	0	0	0	0	0	0	0	0
23	FRUTAS, HORTALIZAS Y LEGUMBRES / FRUITS AND VEGETABLES	0	0	0	0	0	0	0	0	0
24	VINOS, BEBIDAS, ALCOHOLES Y DERIVADOS / WINES, DRINKS AND SPIRITS	0	0	0	0	0	0	0	0	0

		CABOTAJE / DOMESTIC			EXTERIOR / FOREIGN			TOTAL TRÁNSITO / TOTAL TRANSIT		
MERCANCÍAS / GOODS		EMBARCADAS / LOADED	DESEMBARCADAS / UNLOADED	TOTAL	EMBARCADAS / LOADED	DESEMBARCADAS / UNLOADED	TOTAL	EMBARCADAS / LOADED	DESEMBARCADAS / UNLOADED	TOTAL
27	CONSERVAS / TINNED FOOD	0	0	0	0	0	0	0	0	0
28	TABACO, CACAO, CAFÉ Y ESPECIAS / TOBACCO, COCOA, COFFEE AND SPICES	0	0	0	0	0	0	0	0	0
29	ACEITES Y GRASAS / OILS AND GREASES	0	0	0	0	0	0	0	0	0
30	OTROS PRODUCTOS ALIMENTICIOS / OTHER FOODS	0	0	0	0	0	0	0	0	0
33	PESCADOS CONGELADOS Y REFRIGERADOS / CHILLED OR FROZEN FISH	0	0	0	0	0	0	0	0	0
37	PIENSO Y FORRAJES / ANIMAL FEED AND FODDER	0	0	0	0	0	0	0	0	0
Total		0	0	0	0	0	0	0	0	0
OTRAS MERCANCÍAS / OTHER GOODS										
19	MADERAS Y CORCHO / WOOD AND CORK	0	0	0	1.132	1.222	2.354	1.132	1.222	2.354
26	PAPEL Y PASTA / PAPER AND PULP	0	0	0	0	0	0	0	0	0
31	MAQUINARIA, HERRAMIENTAS Y REPUESTOS / MACHINERY, TOOLS AND SPARES	0	0	0	411	411	821	411	411	821
34	RESTO MERCANCÍAS / OTHER GOODS	0	0	0	0	0	0	0	0	0
Total		0	0	0	1.543	1.632	3.175	1.543	1.632	3.175
VEHÍCULOS Y ELEMENTOS DE TRANSPORTE / VEHICLES AND TRANSPORT ELEMENTS										
32	VEHÍCULOS Y SUS PIEZAS / VEHICLES AND THEIR PARTS	0	0	0	4.352	4.769	9.121	4.352	4.769	9.121
38	TARA EQUIPAMIENTO (RO-RO) / RO-RO TRAFFIC TARE WEIGHTS	0	0	0	0	30	30	0	30	30
39	TARA CONTENEDORES / CONTAINERS TARE	0	0	0	0	5	5	0	5	5
Total		0	0	0	4.352	4.804	9.156	4.352	4.804	9.156
TOTAL		17.143	0	17.143	5.895	17.528	23.422	23.038	17.528	40.565

La mercancía en tránsito de este cuadro se encuentra incluida como embarcadas y desembarcadas en los siguientes cuadros anteriores (4.3.1/2/3/4, 4.3.7.1 y 4.3.7.2.A/B)

4.3.7.4 Clasificación de mercancías en tránsito según su naturaleza y presentación / Classification of goods in transit by nature and packaging

MERCANCÍAS / GOODS		GRANELES LÍQUIDOS			GRANELES SÓLIDOS		
		TOTAL MERCANCÍA GENERAL			TOTAL MERCANCÍA GENERAL		
		EMBARCADAS / LOADED	DESEMBARCADAS / UNLOADED	TOTAL	EMBARCADAS / LOADED	DESEMBARCADAS / UNLOADED	TOTAL
ENERGÉTICO / POWER PRODUCTS							
1	PETRÓLEO CRUDO / CRUDE OIL	0	0	0	0	0	0
2	FUEL-OIL / FUEL OIL	0	0	0	0	0	0
3	GAS-OIL / GAS OIL	0	0	0	0	0	0
4	GASOLINA / PETROL	0	0	0	0	0	0
6	OTROS PRODUCTOS PETROLÍFEROS / OTHER PETROLEUM PRODUCTS	0	0	0	0	0	0
7	GASES ENERGÉTICOS DEL PETRÓLEO / ENERGETIC PETROLEUM GASES	0	0	0	0	0	0
12	CARBONES Y COQUE DE PETRÓLEO / STEAM COAL AND PETROLEUM COKE	0	0	0	0	0	0
35	GAS NATURAL Y OTROS GASES / NATU- RAL GAS AND OTHER GASES	0	0	0	0	0	0
51	BIOCOMBUSTIBLES / BIOFUEL	0	0	0	0	0	0
Total		0	0	0	0	0	0
SIDEROMETALÚRGICO / SIDERURGICAL AND METALLURGIC PRODUCTS							
8	MINERAL DE HIERRO / IRON ORE	0	0	0	0	0	0
10	OTROS MINERALES Y RESIDUOS METÁLI- COS / OTHER MINERAL ORES	0	0	0	17.143	11.082	28.225
11	CHATARRAS DE HIERRO / SCRAP IRON	0	0	0	0	0	0
13	PRODUCTOS SIDERÚRGICOS / IRON PRODUCTS	0	0	0	0	0	0
36	OTROS PRODUCTOS METALÚRGICOS / OTHER METALLURGIC PRODUCTS	0	0	0	0	0	0
Total		0	0	0	17.143	11.082	28.225
MINERALES NO METÁLICOS / NON-METALLIC MINERALS							
25	SAL COMÚN / SALT	0	0	0	0	0	0
52	OTROS MINERALES NO METÁLICOS / OTHER NON-METALLIC MINERALS	0	0	0	0	0	0
Total		0	0	0	0	0	0
ABONOS / FERTILIZERS							
14	FOSFATOS / PHOSPHATES	0	0	0	0	0	0
15	POTASAS / POTASH	0	0	0	0	0	0
16	ABONOS NATURALES Y ARTIFICIALES / NATURAL AND ARTIFICIAL FERTILIZERS	0	0	0	0	0	0
Total		0	0	0	0	0	0
QUÍMICOS / CHEMICAL PRODUCTS							
17	PRODUCTOS QUÍMICOS / CHEMICAL PRODUCTS	0	0	0	0	0	0
Total		0	0	0	0	0	0

		GRANELES LÍQUIDOS			GRANELES SÓLIDOS		
		TOTAL MERCANCÍA GENERAL			TOTAL MERCANCÍA GENERAL		
MERCANCÍAS / GOODS		EMBARCADAS / LOADED	DESEMBARCADAS / UNLOADED	TOTAL	EMBARCADAS / LOADED	DESEMBARCADAS / UNLOADED	TOTAL
MATERIALES DE CONSTRUCCIÓN							
5	ASFALTO / ASPHALT	0	0	0	0	0	0
18	CEMENTO Y CLINKER / CEMENT AND CLINKER	0	0	0	0	0	0
20	MATERIALES DE CONSTRUCCIÓN ELABORADOS / MANUFACTURED BUILDING MATERIALS	0	0	0	0	0	0
Total		0	0	0	0	0	0
21	CEREALES Y SUS HARINAS / CEREALS AND THEIR FLOURS	0	0	0	0	0	0
22	HABAS DE SOJA / SOYBEAN	0	0	0	0	0	0
23	FRUTAS, HORTALIZAS Y LEGUMBRES / FRUITS AND VEGETABLES	0	0	0	0	0	0
24	VINOS, BEBIDAS, ALCOHOLES Y DERIVADOS / WINES, DRINKS AND SPIRITS	0	0	0	0	0	0
27	CONSERVAS / TINNED FOOD	0	0	0	0	0	0
28	TABACO, CACAO, CAFÉ Y ESPECIAS / TOBACCO, COCOA, COFFEE AND SPICES	0	0	0	0	0	0
29	ACEITES Y GRASAS / OILS AND GREASES	0	0	0	0	0	0
30	OTROS PRODUCTOS ALIMENTICIOS / OTHER FOODS	0	0	0	0	0	0
33	PESCADOS CONGELADOS Y REFRIGERADOS / CHILLED OR FROZEN FISH	0	0	0	0	0	0
37	PIENSO Y FORRAJES / ANIMAL FEED AND FODDER	0	0	0	0	0	0
Total		0	0	0	0	0	0
OTRAS MERCANCÍAS / OTHER GOODS							
19	MADERAS Y CORCHO / WOOD AND CORK	0	0	0	0	0	0
26	PAPEL Y PASTA / PAPER AND PULP	0	0	0	0	0	0
31	MAQUINARIA, HERRAMIENTAS Y REPUESTOS / MACHINERY, TOOLS AND SPARES	0	0	0	0	0	0
34	RESTO MERCANCÍAS / OTHER GOODS	0	0	0	0	0	0
Total		0	0	0	0	0	0
VEHÍCULOS Y ELEMENTOS DE TRANSPORTE / VEHICLES AND TRANSPORT ELEMENTS							
32	VEHÍCULOS Y SUS PIEZAS / VEHICLES AND THEIR PARTS	0	0	0	0	0	0
38	TARA EQUIPAMIENTO (RO-RO) / RO-RO TRAFFIC TARE WEIGHTS	0	0	0	0	0	0
39	TARA CONTENEDORES / CONTAINERS TARE	0	0	0	0	0	0
Total		0	0	0	0	0	0
TOTAL		0	0	0	17.143	11.082	28.225

		MERCANCÍA GENERAL								
		MERCANCÍA GENERAL EN CONTENEDORES			MERCANCÍA GENERAL CONVENCIONAL			TOTAL MERCANCÍA GENERAL		
MERCANCÍAS / GOODS		EMBARCADAS / LOADED	DESEMBARCADAS / UNLOADED	TOTAL	EMBARCADAS / LOADED	DESEMBARCADAS / UNLOADED	TOTAL	EMBARCADAS / LOADED	DESEMBARCADAS / UNLOADED	TOTAL
ENERGÉTICO / POWER PRODUCTS										
1	PETRÓLEO CRUDO / CRUDE OIL	0	0	0	0	0	0	0	0	0
2	FUEL-OIL / FUEL OIL	0	0	0	0	0	0	0	0	0
3	GAS-OIL / GAS OIL	0	0	0	0	0	0	0	0	0
4	GASOLINA / PETROL	0	0	0	0	0	0	0	0	0
6	OTROS PRODUCTOS PETROLÍFEROS / OTHER PETROLEUM PRODUCTS	0	0	0	0	0	0	0	0	0
7	GASES ENERGÉTICOS DEL PETRÓLEO / ENERGETIC PETROLEUM GASES	0	0	0	0	0	0	0	0	0
12	CARBONES Y COQUE DE PETRÓLEO / STEAM COAL AND PETROLEUM COKE	0	0	0	0	0	0	0	0	0
35	GAS NATURAL Y OTROS GASES / NATURAL GAS AND OTHER GASES	0	0	0	0	0	0	0	0	0
51	BIOCOMBUSTIBLES / BIOFUEL	0	0	0	0	0	0	0	0	0
Total		0	0	0	0	0	0	0	0	0
SIDEROMETALÚRGICO / SIDERURGICAL AND METALLURGIC PRODUCTS										
8	MINERAL DE HIERRO / IRON ORE	0	0	0	0	0	0	0	0	0
10	OTROS MINERALES Y RESIDUOS METÁLICOS / OTHER MINERAL ORES	0	0	0	0	0	0	0	0	0
11	CHATARRAS DE HIERRO / SCRAP IRON	0	0	0	0	0	0	0	0	0
13	PRODUCTOS SIDERÚRGICOS / IRON PRODUCTS	0	0	0	0	0	0	0	0	0
36	OTROS PRODUCTOS METALÚRGICOS / OTHER METALLURGIC PRODUCTS	0	0	0	0	0	0	0	0	0
Total		0	0	0	0	0	0	0	0	0

		MERCANCÍA GENERAL								
		MERCANCÍA GENERAL EN CONTENEDORES			MERCANCÍA GENERAL CONVENCIONAL			TOTAL MERCANCÍA GENERAL		
MERCANCÍAS / GOODS		EMBARCADAS / LOADED	DESEMBARCADAS / UNLOADED	TOTAL	EMBARCADAS / LOADED	DESEMBARCADAS / UNLOADED	TOTAL	EMBARCADAS / LOADED	DESEMBARCADAS / UNLOADED	TOTAL
MINERALES NO METÁLICOS / NON-METALLIC MINERALS										
25	SAL COMÚN / SALT	0	0	0	0	0	0	0	0	0
52	OTROS MINERALES NO METÁLICOS / OTHER NON-METALLIC MINERALS	0	0	0	0	0	0	0	0	0
Total		0	0	0	0	0	0	0	0	0
ABONOS / FERTILIZERS										
14	FOSFATOS / PHOSPHATES	0	0	0	0	0	0	0	0	0
15	POTASAS / POTASH	0	0	0	0	0	0	0	0	0
16	ABONOS NATURALES Y ARTIFICIALES / NATURAL AND ARTIFICIAL FERTILIZERS	0	0	0	0	0	0	0	0	0
Total		0	0	0	0	0	0	0	0	0
QUÍMICOS / CHEMICAL PRODUCTS										
17	PRODUCTOS QUÍMICOS / CHEMICAL PRODUCTS	0	9	9	0	0	0	0	9	9
Total		0	9	9	0	0	0	0	9	9
MATERIALES DE CONSTRUCCIÓN										
5	ASFALTO / ASPHALT	0	0	0	0	0	0	0	0	0
18	CEMENTO Y CLINKER / CEMENT AND CLINKER	0	0	0	0	0	0	0	0	0
20	MATERIALES DE CONSTRUCCIÓN ELABORADOS / MANUFACTURED BUILDING MATERIALS	0	0	0	0	0	0	0	0	0
Total		0	0	0	0	0	0	0	0	0
21	CEREALES Y SUS HARINAS / CEREALS AND THEIR FLOURS	0	0	0	0	0	0	0	0	0
22	HABAS DE SOJA / SOYBEAN	0	0	0	0	0	0	0	0	0
23	FRUTAS, HORTALIZAS Y LEGUMBRES / FRUITS AND VEGETABLES	0	0	0	0	0	0	0	0	0
24	VINOS, BEBIDAS, ALCOHOLES Y DERIVADOS / WINES, DRINKS AND SPIRITS	0	0	0	0	0	0	0	0	0

		MERCANCÍA GENERAL								
		MERCANCÍA GENERAL EN CONTENEDORES			MERCANCÍA GENERAL CONVENCIONAL			TOTAL MERCANCÍA GENERAL		
MERCANCÍAS / GOODS		EMBARCADAS / LOADED	DESEMBARCADAS / UNLOADED	TOTAL	EMBARCADAS / LOADED	DESEMBARCADAS / UNLOADED	TOTAL	EMBARCADAS / LOADED	DESEMBARCADAS / UNLOADED	TOTAL
27	CONSERVAS / TINNED FOOD	0	0	0	0	0	0	0	0	0
28	TABACO,CA-CAO,CAFÉ Y ESPECIAS / TOBACCO,CO-CAO,COFFEE AND SPICES	0	0	0	0	0	0	0	0	0
29	ACEITES Y GRASAS / OILS AND GREASES	0	0	0	0	0	0	0	0	0
30	OTROS PRODUCTOS ALIMENTICIOS / OTHER FOODS	0	0	0	0	0	0	0	0	0
33	PESCADOS CONGELADOS Y REFRIGERADOS / CHILLED OR FROZEN FISH	0	0	0	0	0	0	0	0	0
37	PIENSO Y FORRAJES / ANIMAL FEED AND FODDER	0	0	0	0	0	0	0	0	0
Total		0	0	0	0	0	0	0	0	0
OTRAS MERCANCÍAS / OTHER GOODS										
19	MADERAS Y CORCHO / WOOD AND CORK	0	0	0	1.132	1.222	2.354	1.132	1.222	2.354
26	PAPEL Y PASTA / PAPER AND PULP	0	0	0	0	0	0	0	0	0
31	MAQUINARIA, HERRAMIENTAS Y REPUESTOS / MACHINERY, TOOLS AND SPARES	0	0	0	411	411	821	411	411	821
34	RESTO MERCANCÍAS / OTHER GOODS	0	0	0	0	0	0	0	0	0
Total		0	0	0	1.543	1.632	3.175	1.543	1.632	3.175
VEHÍCULOS Y ELEMENTOS DE TRANSPORTE / VEHICLES AND TRANSPORT ELEMENTS										
32	VEHÍCULOS Y SUS PIEZAS / VEHICLES AND THEIR PARTS	0	0	0	4.352	4.769	9.121	4.352	4.769	9.121
38	TARA EQUIPAMIENTO (RO-RO) / RO-RO TRAFFIC TARE WEIGHTS	0	0	0	0	30	30	0	30	30
39	TARA CONTENEDORES / CONTAINERS TARE	0	5	5	0	0	0	0	5	5
Total		0	5	5	4.352	4.799	9.151	4.352	4.804	9.156
TOTAL		0	14	14	5.895	6.432	12.326	5.895	6.446	12.341

		TOTAL TRÁNSITO / TOTAL TRANSIT		
		TOTAL MERCANCÍA GENERAL		
MERCANCÍAS / GOODS		EMBARCADAS / LOADED	DESEMBARCADAS / UNLOADED	TOTAL
ENERGÉTICO / POWER PRODUCTS				
1	PETRÓLEO CRUDO / CRUDE OIL	0	0	0
2	FUEL-OIL / FUEL OIL	0	0	0
3	GAS-OIL / GAS OIL	0	0	0
4	GASOLINA / PETROL	0	0	0
6	OTROS PRODUCTOS PETROLÍFEROS / OTHER PETROLEUM PRODUCTS	0	0	0
7	GASES ENERGÉTICOS DEL PETRÓLEO / ENERGETIC PETROLEUM GASES	0	0	0
12	CARBONES Y COQUE DE PETRÓLEO / STEAM COAL AND PETROLEUM COKE	0	0	0
35	GAS NATURAL Y OTROS GASES / NATURAL GAS AND OTHER GASES	0	0	0
51	BIOCOMBUSTIBLES / BIOFUEL	0	0	0
Total		0	0	0
SIDEROMETALÚRGICO / SIDERURGICAL AND METALLURGIC PRODUCTS				
8	MINERAL DE HIERRO / IRON ORE	0	0	0
10	OTROS MINERALES Y RESIDUOS METÁLICOS / OTHER MINERAL ORES	17.143	11.082	28.225
11	CHATARRAS DE HIERRO / SCRAP IRON	0	0	0
13	PRODUCTOS SIDERÚRGICOS / IRON PRODUCTS	0	0	0
36	OTROS PRODUCTOS METALÚRGICOS / OTHER METALLURGIC PRODUCTS	0	0	0
Total		17.143	11.082	28.225
MINERALES NO METÁLICOS / NON-METALLIC MINERALS				
25	SAL COMÚN / SALT	0	0	0
52	OTROS MINERALES NO METÁLICOS / OTHER NON-METALLIC MINERALS	0	0	0
Total		0	0	0
ABONOS / FERTILIZERS				
14	FOSFATOS / PHOSPHATES	0	0	0
15	POTASAS / POTASH	0	0	0
16	ABONOS NATURALES Y ARTIFICIALES / NATURAL AND ARTIFICIAL FERTILIZERS	0	0	0
Total		0	0	0
QUÍMICOS / CHEMICAL PRODUCTS				
17	PRODUCTOS QUÍMICOS / CHEMICAL PRODUCTS	0	9	9
Total		0	9	9
MATERIALES DE CONSTRUCCIÓN				
5	ASFALTO / ASPHALT	0	0	0
18	CEMENTO Y CLINKER / CEMENT AND CLINKER	0	0	0
20	MATERIALES DE CONSTRUCCIÓN ELABORADOS / MANUFACTURED BUILDING MATERIALS	0	0	0

		TOTAL TRÁNSITO / TOTAL TRANSIT		
		TOTAL MERCANCÍA GENERAL		
MERCANCÍAS / GOODS		EMBARCADAS / LOADED	DESEMBARCADAS / UNLOADED	TOTAL
Total		0	0	0
21	CEREALES Y SUS HARINAS / CEREALS AND THEIR FLOURS	0	0	0
22	HABAS DE SOJA / SOYBEAN	0	0	0
23	FRUTAS, HORTALIZAS Y LEGUMBRES / FRUITS AND VEGETABLES	0	0	0
24	VINOS, BEBIDAS, ALCOHOLES Y DERIVADOS / WINES, DRINKS AND SPIRITS	0	0	0
27	CONSERVAS / TINNED FOOD	0	0	0
28	TABACO, CACAO, CAFÉ Y ESPECIAS / TOBACCO, COCOA, COFFEE AND SPICES	0	0	0
29	ACEITES Y GRASAS / OILS AND GREASES	0	0	0
30	OTROS PRODUCTOS ALIMENTICIOS / OTHER FOODS	0	0	0
33	PESCADOS CONGELADOS Y REFRIGERADOS / CHILLED OR FROZEN FISH	0	0	0
37	PIENSO Y FORRAJES / ANIMAL FEED AND FODDER	0	0	0
Total		0	0	0
OTRAS MERCANCÍAS / OTHER GOODS				
19	MADERAS Y CORCHO / WOOD AND CORK	1.132	1.222	2.354
26	PAPEL Y PASTA / PAPER AND PULP	0	0	0
31	MAQUINARIA, HERRAMIENTAS Y REPUESTOS / MACHINERY, TOOLS AND SPARES	411	411	821
34	RESTO MERCANCÍAS / OTHER GOODS	0	0	0
Total		1.543	1.632	3.175
VEHÍCULOS Y ELEMENTOS DE TRANSPORTE / VEHICLES AND TRANSPORT ELEMENTS				
32	VEHÍCULOS Y SUS PIEZAS / VEHICLES AND THEIR PARTS	4.352	4.769	9.121
38	TARA EQUIPAMIENTO (RO-RO) / RO-RO TRAFFIC TARE WEIGHTS	0	30	30
39	TARA CONTENEDORES / CONTAINERS TARE	0	5	5
Total		4.352	4.804	9.156
TOTAL		23.038	17.528	40.565

MERCANCÍAS / GOODS	EMBARCADAS / LOADED	DESEMBARCADAS / UNLOADED	TOTAL
GRANELES LÍQUIDOS / LIQUID BULKS			
PRODUCTOS QUÍMICOS	0	0	0
OTROS PRODUCTOS PETROLÍFEROS	0	0	0
BIOETANOL	0	0	0
ACEITES Y GRASAS	0	0	0
MELAZA	0	0	0
ABONOS NATURALES Y ARTIFICIALES	0	0	0
VINOS, BEBIDA, ALCOHOLES Y DERIVADOS	0	0	0
	0	0	0
GRANELES SÓLIDOS SIN INSTALAC. ESPECIAL / DRY BULKS WITHOUT SPECIAL INSTALLATION			
PIENSO Y FORRAJES	0	0	0
PRODUCTOS QUÍMICOS	0	0	0
MADERAS Y CORCHO	0	0	0
MATERIALES DE CONSTRUCCIÓN	0	0	0
MANGANESO	0	0	0
TORTAS DE SOJA	0	0	0
AZÚCAR	0	0	0
OTROS MINERALES	0	0	0
RESTO DE MERCANCÍA	0	0	0
TURBA	0	0	0
SULFATO SÓDICO	0	0	0
CARBONATO SÓDICO	0	0	0
CARBONES Y COQUE DE PETROLEO	0	0	0
CUARZO	0	0	0
CEREALES Y SUS HARINAS	0	0	0
CEMENTO	0	0	0
M. DE HIERRO/PRERREDUCIDO	0	0	0
ABONOS NATURALES Y ARTIFICIALES	0	0	0
CHATARRA DE HIERRO	0	0	0
SEPIOLITA	0	0	0
CONSERVAS	0	0	0
POTASAS	0	0	0
FERROALEACIONES	0	0	0
LINGOTILLO	0	0	0
ARENAS NATURALES	0	0	0
	0	0	0
MERCANCÍA GENERAL / GENERAL CARGO			
PIENSO Y FORRAJES	0	0	0
PRODUCTOS QUÍMICOS	0	0	0

MERCANCÍAS / GOODS	EMBARCADAS / LOADED	DESEMBARCADAS / UNLOADED	TOTAL
ALAMBRON DE HIERRO	0	0	0
MADERAS Y CORCHO	0	0	0
MATERIALES DE CONSTRUCCION	0	0	0
MAQUINARIA, APARATOS, HERRAMIENTAS, REPU	0	0	0
AZÚCAR	0	0	0
OTROS PRODUCTOS PETROLÍFEROS	0	0	0
OTROS PRODUCTOS SIDERÚRGICOS	0	0	0
OTROS PRODUCTOS ALIMENTICIOS	0	0	0
OTROS MINERALES	0	0	0
OTROS PRODUCTOS METALÚRGICOS	0	0	0
GRANITO	0	0	0
BIOETANOL	0	0	0
RESTO DE MERCANCÍA	0	0	0
TURBA	0	0	0
HABAS DE SOJA	0	0	0
ACEITES Y GRASAS	0	0	0
PAPEL Y PASTA	0	0	0
SULFATO SÓDICO	0	0	0
GAS NATURAL	0	0	0
GAS-OIL	0	0	0
CARBONATO SÓDICO	0	0	0
CARBONES Y COQUE DE PETRÓLEO	0	0	0
CAOLÍN	0	0	0
MELAZA	0	0	0
CUARZO	0	0	0
CEREALES Y SUS HARINAS	0	0	0
CEMENTO	0	0	0
TABACO, CACAO, CAFÉ Y ESPECIAS	0	0	0
TARA PLATAFORMA, CAMIÓN, CARGA (RO-RO)	0	0	0
TARA CONTENEDORES	0	0	0
M. DE HIERRO/PRERREDUCIDO	0	0	0
ABONOS NATURALES Y ARTIFICIALES	0	0	0
VINOS, BEBIDA, ALCOHOLES Y DERIVADOS	0	0	0
CHATARRA DE HIERRO	0	0	0
CHATARRA DESGUACE	0	0	0
SEPIOLITA	0	0	0
FUEL-OIL	0	0	0
CONSERVAS	0	0	0
AUTOMÓVILES Y SUS PIEZAS	0	0	0

MERCANCÍAS / GOODS	EMBARCADAS / LOADED	DESEMBARCADAS / UNLOADED	TOTAL
FERROALEACIONES	0	0	0
PESCADO CONGELADO	0	0	0
LINGOTILLO	0	0	0
ARENAS NATURALES	0	0	0
FRUTAS, HORTALIZAS Y LEGUMBRES	0	0	0
SAL COMÚN	0	0	0
	0	0	0
TOTAL	0	0	0

4.5 AVITUALLAMIENTOS / SUPPLIES

AVITUALLAMIENTO / SUPPLIES	TONELADAS / TONS
COMBUSTIBLES LÍQUIDOS / LIQUID FUELS	9.931
AGUA / WATER	13.163
HIELO / ICE	1.637
PROVISIONES / PROVISIONS	0
VARIOS / OTHERS	1.102
TOTAL	25.833

4.6 PESCA CAPTURADA / FISH CAPTURES

	TIPOS / TYPES	PESO (kg) / WEIGHT (kg)	VALOR EN 1ª VENTA (euros) / VALUE IN FIRST SALE (euros)
CRUSTÁCEOS / CRUSTACEANS		32,10	628,83
	Total	32,10	628,83
PECES / FISH		3.471.792,31	8.191.557,05
	Total	3.471.792,31	8.191.557,05
TOTAL PESCA CAPTURADA / TOTAL FISH CAPTURES		3.471.824,41	8.192.185,88

4.7 TRÁFICO DE CONTENEDORES / CONTAINER TRAFFIC

4.7.1 CONTENEDORES DE 20 PIES / 20 FEET CONTAINERS

		CABOTAJE / DOMESTIC		EXTERIOR / FOREIGN		TOTAL	
		NÚMERO / NUMBER	TONELADAS / TONS	NÚMERO / NUMBER	TONELADAS / TONS	NÚMERO / NUMBER	TONELADAS / TONS
EMBARCADAS / LOADED	Con carga / Full	0	0	737	11.984	737	11.984
	Vacíos / Empty	0	0	329	658	329	658
	Total	0	0	1.066	12.642	1.066	12.642
DESEMBARCADAS / UNLOADED	Con carga / Full	0	0	407	10.705	407	10.705
	Vacíos / Empty	0	0	13	26	13	26
	Total	0	0	420	10.731	420	10.731
TOTAL		0	0	1.486	23.373	1.486	23.373

4.7.2 CONTENEDORES MAYORES DE 20 PIES / CONTAINERS OVER 20 FEET

		CABOTAJE / DOMESTIC		EXTERIOR / FOREIGN		TOTAL	
		NÚMERO / NUMBER	TONELADAS / TONS	NÚMERO / NUMBER	TONELADAS / TONS	NÚMERO / NUMBER	TONELADAS / TONS
EMBARCADAS / LOADED	Con carga / Full	0	0	2.902	76.797	2.902	76.797
	Vacíos / Empty	0	0	245	819	245	819
	Total	0	0	3.147	77.616	3.147	77.616
DESEMBARCADAS / UNLOADED	Con carga / Full	0	0	3.124	77.082	3.124	77.082
	Vacíos / Empty	0	0	144	567	144	567
	Total	0	0	3.268	77.649	3.268	77.649
TOTAL		0	0	6.415	155.265	6.415	155.265

4.7.3 TOTAL CONTENEDORES DE 20 PIES O MAYORES / TOTAL CONTAINERS EQUAL AND OVER 20FEET

		CABOTAJE / DOMESTIC		EXTERIOR / FOREIGN		TOTAL	
		NÚMERO / NUMBER	TONELADAS / TONS	NÚMERO / NUMBER	TONELADAS / TONS	NÚMERO / NUMBER	TONELADAS / TONS
EMBARCADAS / LOADED	Con carga / Full	0	0	3.639	88.780	3.639	88.780
	Vacíos / Empty	0	0	574	1.477	574	1.477
	Total	0	0	4.213	90.257	4.213	90.257
DESEMBARCADAS / UNLOADED	Con carga / Full	0	0	3.531	87.787	3.531	87.787
	Vacíos / Empty	0	0	157	593	157	593
	Total	0	0	3.688	88.380	3.688	88.380
TOTAL		0	0	7.901	178.638	7.901	178.638

4.7.4 CONTENEDORES DE 20 PIES O MAYORES EN TRÁNSITO / CONTAINERS EQUAL AND OVER 20 FEET IN TRANSIT

		CABOTAJE / DOMESTIC		EXTERIOR / FOREIGN		TOTAL	
		NÚMERO / NUMBER	TONELADAS / TONS	NÚMERO / NUMBER	TONELADAS / TONS	NÚMERO / NUMBER	TONELADAS / TONS
EMBARCADAS / LOADED	Con carga / Full	0	0	0	0	0	0
	Vacíos / Empty	0	0	0	0	0	0
	Total	0	0	0	0	0	0
DESEMBARCADAS / UNLOADED	Con carga / Full	0	0	1	14	1	14
	Vacíos / Empty	0	0	0	0	0	0
	Total	0	0	1	14	1	14
TOTAL		0	0	1	14	1	14

4.7.5 TOTAL CONTENEDORES EQUIVALENTES A 20 PIES (TEUS) / TOTAL EQUIVALENT 20FEET CONTAINERS (TEUS)

		CABOTAJE / DOMESTIC		EXTERIOR / FOREIGN		TOTAL	
		NÚMERO / NUMBER	TONELADAS / TONS	NÚMERO / NUMBER	TONELADAS / TONS	NÚMERO / NUMBER	TONELADAS / TONS
EMBARCADAS / LOADED	Con carga / Full	0	0	6.541	88.780	6.541	88.780
	Vacíos / Empty	0	0	819	1.477	819	1.477
	Total	0	0	7.360	90.257	7.360	90.257
DESEMBARCADAS / UNLOADED	Con carga / Full	0	0	6.655	87.787	6.655	87.787
	Vacíos / Empty	0	0	301	593	301	593
	Total	0	0	6.956	88.380	6.956	88.380
TOTAL		0	0	14.316	178.638	14.316	178.638

4.7.6 CONTENEDORES EQUIVALENTES A 20 PIES (TEUS) EN TRÁNSITO / EQUIVALENT 20 FEET CONTAINERS (TEUS) IN TRANSIT

		CABOTAJE / DOMESTIC		EXTERIOR / FOREIGN		TOTAL	
		NÚMERO / NUMBER	TONELADAS / TONS	NÚMERO / NUMBER	TONELADAS / TONS	NÚMERO / NUMBER	TONELADAS / TONS
EMBARCADAS / LOADED	Con carga / Full	0	0	0	0	0	0
	Vacíos / Empty	0	0	0	0	0	0
	Total	0	0	0	0	0	0
DESEMBARCADAS / UNLOADED	Con carga / Full	0	0	2	14	2	14
	Vacíos / Empty	0	0	0	0	0	0
	Total	0	0	2	14	2	14
TOTAL		0	0	2	14	2	14

4.7.7 MERCANCIAS TRANSPORTADAS EN CONTENEDORES CLASIFICADAS SEGÚN NATURALEZA, TONELADAS / CONTAINERISED GOODS CLASSIFIED BY NATURE, TONS

		CABOTAJE / DOMESTIC			EXTERIOR / FOREIGN			TOTAL		
MERCANCIAS / GOODS		EMBARCADAS / LOADED	DESEMBARCADAS / UNLOADED	TOTAL	EMBARCADAS / LOADED	DESEMBARCADAS / UNLOADED	TOTAL	EMBARCADAS / LOADED	DESEMBARCADAS / UNLOADED	TOTAL
ENERGÉTICO / POWER PRODUCTS										
1	PETRÓLEO CRUDO / CRUDE OIL	0	0	0	0	0	0	0	0	0
2	FUEL-OIL / FUEL OIL	0	0	0	0	25	25	0	25	25
3	GAS-OIL / GAS OIL	0	0	0	0	203	203	0	203	203
4	GASOLINA / PETROL	0	0	0	0	0	0	0	0	0
6	OTROS PRO-DUCTOS PETROLÍFEROS / OTHER PETROLEUM PRODUCTS	0	0	0	0	788	788	0	788	788
7	GASES ENERGÉTICOS DEL PETRÓLEO / ENERGETIC PETROLEUM GASES	0	0	0	0	0	0	0	0	0
12	CARBONES Y COQUE DE PETRÓLEO / STEAM COAL AND PETROLEUM COKE	0	0	0	42	0	42	42	0	42
35	GAS NATURAL Y OTROS GASES / NATURAL GAS AND OTHER GASES	0	0	0	0	312	312	0	312	312
51	BIOCOMBUSTIBLES / BIOFUEL	0	0	0	14.938	19.260	34.197	14.938	19.260	34.197
Total		0	0	0	14.980	20.588	35.568	14.980	20.588	35.568
SIDEROMETALÚRGICO / SIDERURGICAL AND METALLURGIC PRODUCTS										
8	MINERAL DE HIERRO / IRON ORE	0	0	0	0	0	0	0	0	0
10	OTROS MINERALES Y RESIDUOS METÁLICOS / OTHER MINERAL ORES	0	0	0	24	48	72	24	48	72

		CABOTAJE / DOMESTIC			EXTERIOR / FOREIGN			TOTAL		
MERCANCIAS / GOODS		EMBARCADAS / LOADED	DESEMBARCADAS / UNLOADED	TOTAL	EMBARCADAS / LOADED	DESEMBARCADAS / UNLOADED	TOTAL	EMBARCADAS / LOADED	DESEMBARCADAS / UNLOADED	TOTAL
11	CHATA- RRAS DE HIERRO / SCRAP IRON	0	0	0	0	20	20	0	20	20
13	PRO- DUCTOS SIDERÚR- GICOS / IRON PRO- DUCTS	0	0	0	2.675	241	2.916	2.675	241	2.916
36	OTROS PRO- DUCTOS META- LÚRGICOS / OTHER META- LÚRGIC PRO- DUCTS	0	0	0	8	26	34	8	26	34
Total		0	0	0	2.707	335	3.042	2.707	335	3.042
MINERALES NO METÁLICOS / NON-METALLIC MINERALS										
25	SAL COMÚN / SALT	0	0	0	0	0	0	0	0	0
52	OTROS MI- NERALES NO ME- TÁLICOS / OTHER NON-ME- TALLIC MINERALS	0	0	0	1.345	115	1.460	1.345	115	1.460
Total		0	0	0	1.345	115	1.460	1.345	115	1.460
ABONOS / FERTILIZERS										
14	FOSFATOS / PHOS- PHATES	0	0	0	0	0	0	0	0	0
15	POTASAS / POTASH	0	0	0	0	0	0	0	0	0
16	ABONOS NATU- RALES Y ARTIFI- CIALES / NATURAL AND ARTIFICIAL FERTILI- ZERS	0	0	0	0	261	261	0	261	261
Total		0	0	0	0	261	261	0	261	261
QUÍMICOS / CHEMICAL PRODUCTS										
17	PRODUC- TOS QUÍ- MICOS / CHEMICAL PRO- DUCTS	0	0	0	12.299	21.005	33.304	12.299	21.005	33.304
Total		0	0	0	12.299	21.005	33.304	12.299	21.005	33.304
MATERIALES DE CONSTRUCCIÓN										
5	ASFALTO / ASPHALT	0	0	0	0	0	0	0	0	0

		CABOTAJE / DOMESTIC			EXTERIOR / FOREIGN			TOTAL		
MERCANCÍAS / GOODS		EMBARCADAS / LOADED	DESEMBARCADAS / UNLOADED	TOTAL	EMBARCADAS / LOADED	DESEMBARCADAS / UNLOADED	TOTAL	EMBARCADAS / LOADED	DESEMBARCADAS / UNLOADED	TOTAL
18	CEMENTO Y CLINKER / CEMENT AND CLINKER	0	0	0	0	0	0	0	0	0
20	MATERIA- LES DE CONS- TRUCCIÓN ELABO- RADOS/ MANU- FACTURED BUILDING MATE- RIALS	0	0	0	4	544	549	4	544	549
Total		0	0	0	4	544	549	4	544	549
AGRO-GANADERO Y ALIMENTARIO / STOCKBREEDING AND FEEDING PRODUCTS										
21	CEREALES Y SUS HARINAS / CEREALS AND THEIR FLOURS	0	0	0	0	381	381	0	381	381
22	HABAS DE SOJA / SOYBEAN	0	0	0	0	0	0	0	0	0
23	FRUTAS, HORTALI- ZAS Y LE- GUMBRES / FRUITS AND VEGETA- BLES	0	0	0	39	0	39	39	0	39
24	VINOS,- BEBIDAS, ALCOHO- LES Y DE- RIVADOS / WINES,- DRINKS AND SPIRITS	0	0	0	4.811	6.735	11.547	4.811	6.735	11.547
27	CON- SERVAS / TINNED FOOD	0	0	0	23	0	23	23	0	23
28	TABACO,- CACAO,- CAFÉ Y ESPECIAS / TOBAC- CO,CO- COA,CO- FFEE AND SPICES	0	0	0	6.460	116	6.576	6.460	116	6.576
29	ACEITES Y GRASAS / OILS AND GREASES	0	0	0	5.772	4.560	10.332	5.772	4.560	10.332
30	OTROS PRO- DUCTOS ALIMEN- TICIOS / OTHER FOODS	0	0	0	17.440	7.941	25.381	17.440	7.941	25.381

		CABOTAJE / DOMESTIC			EXTERIOR / FOREIGN			TOTAL		
MERCANCÍAS / GOODS		EMBARCADAS / LOADED	DESEMBARCADAS / UNLOADED	TOTAL	EMBARCADAS / LOADED	DESEMBARCADAS / UNLOADED	TOTAL	EMBARCADAS / LOADED	DESEMBARCADAS / UNLOADED	TOTAL
33	PESCADOS CONGELADOS Y REFRIGERADOS / CHILLED OR FROZEN FISH	0	0	0	0	0	0	0	0	0
37	PIENSO Y FORRAJES / ANIMAL FEED AND FODDER	0	0	0	0	57	57	0	57	57
Total		0	0	0	34.545	19.790	54.335	34.545	19.790	54.335
OTRAS MERCANCÍAS / OTHER GOODS										
19	MADERAS Y CORCHO / WOOD AND CORK	0	0	0	239	0	239	239	0	239
26	PAPEL Y PASTA / PAPER AND PULP	0	0	0	375	820	1.194	375	820	1.194
31	MAQUINARIA, HERRAMIENTAS Y REPUESTOS / MACHINERY, TOOLS AND SPARES	0	0	0	773	1.884	2.657	773	1.884	2.657
34	RESTO MERCANCÍAS / OTHER GOODS	0	0	0	8.374	8.303	16.677	8.374	8.303	16.677
Total		0	0	0	9.761	11.006	20.767	9.761	11.006	20.767
VEHÍCULOS Y ELEMENTOS DE TRANSPORTE / VEHICLES AND TRANSPORT ELEMENTS										
32	VEHÍCULOS Y SUS PIEZAS / VEHICLES AND THEIR PARTS	0	0	0	388	1.642	2.030	388	1.642	2.030
38	TARA EQUIPAMIENTO (RO-RO) / RO-RO TRAFFIC TARE WEIGHTS	0	0	0	0	0	0	0	0	0
39	TARA CONTENEDORES / CONTAINERS TARE	0	0	0	14.228	13.093	27.321	14.228	13.093	27.321
Total		0	0	0	14.616	14.735	29.351	14.616	14.735	29.351
TOTAL		0	0	0	90.257	88.380	178.638	90.257	88.380	178.638

4.8 RESUMEN GENERAL DEL TRÁFICO MARÍTIMO / GENERAL SUMMARY OF MARITIME TRAFFIC

4.8.1 CUADRO GENERAL NÚMERO 1 / GENERAL CHART NUMBER 1

CONCEPTOS / ITEM		TONELADAS PARCIALES / PARTIALS TONS	TONELADAS TOTALES/ TOTAL TONS
GRANELES LÍQUIDOS / LIQUID BULKES	Productos petrolíferos / Oil products	64.346	
	Gas natural / Natural gas	0	
	Otros líquidos / Other liquid	259.267	
	Total		323.613
GRANELES SÓLIDOS / DRY BULKES		3.646.528	
	Total		3.646.528
MERCANCÍA GENERAL / GENERAL CARGO		2.586.787	
	Total		2.586.787
TRÁFICO INTERIOR / LOCAL TRAFFIC		0	
	Total		0
AVITUALLAMIENTO / SUPPLIES	Productos petrolíferos / Oil products	9.931	
	Resto / Rest	15.902	
	Total		25.833
PESCA FRESCA / FRESH FISH		3.472	
	Total		3.472
TOTAL		6.586.233	6.586.233

4.8.2 CUADRO GENERAL NÚMERO 2 (Incluido tráfico interior, avituallamiento y pesca fresca) / GENERAL CHART NUMBER 2 (Local traffic, supplies and fresh fish included)

CONCEPTOS / ITEM	TONELADAS / TONS
MERCANCÍAS EMBARCADAS / GOODS LOADED	2.806.394
MERCANCÍAS DESEMBARCADAS / GOODS UNLOADED	3.779.839
MERCANCÍAS TRANSBORDADAS / GOODS TRANSHIPPED	0
TOTAL	6.586.233

Avituallamientos: Se incluyen en mercancías embarcadas.

Pesca fresca: Se incluyen en mercancías desembarcadas.

Tráfico interior: Se incluyen en mercancías embarcadas o desembarcadas. Según su operación.

4.8.3 CUADRO GENERAL NÚMERO 3 / GENERAL CHART NUMBER 3

CONCEPTOS / ITEM		TONELADAS / TONS		
		PARCIALES / PARTIALS	TOTALES / TOTAL	
COMERCIO EXTERIOR / FOREIGN TRADE	Importadas / Import	Graneles líquidos / Liquid Bulks	190.359	
		Graneles sólidos / Solid bulks	2.385.767	
		Mercancía general / General Cargo	909.051	
		Total		3.485.178
	Exportadas / Export	Graneles líquidos / Liquid Bulks	129.167	
		Graneles sólidos / Solid bulks	1.139.181	
		Mercancía general / General Cargo	1.193.631	
		Total		2.461.979
Total			5.947.157	
COMERCIO NACIONAL / DOMESTIC TRADE			115.360	
	Total			115.360
MERCANCÍAS EN TRANSITO / GOODS IN TRANSIT			40.530	
	Total			40.530
MERCANCÍAS TRANSBORDADAS / GOODS TRANSHIPMENT			0	
	Total			0
TARAS DE EQUIPAMIENTOS / EQUIPMENTS TARES			453.881	
	Total			453.881
PESCA FRESCA, AVITUALLA- MIENTO Y TRÁFICO INTERIOR / FRESH FISH, SUPPLIES AND LOCAL TRAFFIC			29.305	
	Total			29.305
TOTAL				6.586.233

4.9 TRÁFICO TERRESTRE / HINTERLAND TRAFFIC

MEDIO DE TRANSPORTE UTILIZADO PARA LA ENTRA- DA O SALIDA DE LA ZONA DE SERVICIO DEL PUERTO / TRANSPORT SYSTEM USED FOR HINTERLAND CON- NECTIONS FROM OR TO PORT AREA	CARGADAS EN BARCO / LOADED ON VESSEL	DESCARGADAS DE BARCO / UNLOADED FROM VESSEL	TOTAL
FERROCARRIL / RAILWAY	741.316	262.608	1.003.924
CARRETERA / ROAD	2.016.206	3.431.886	5.448.092
TUBERÍA / PIPE	0	64.346	64.346
OTROS MEDIOS / OTHER	0	0	0
SIN TRANSPORTE TERRESTRE ST	23.038	17.528	40.566
TOTAL DE MERCANCIA SEGÚN TRANSPORTE	2.780.560	3.776.368	6.556.928
PESCA, AVITUALLAMIENTOS Y TRÁFICO INTERIOR O LOCAL / FRESH FISH, SUPPLIES & LOCAL TRAFFIC	25.833	3.472	29.305
TOTAL	2.806.393	3.779.840	

5.1 UTILIZACIÓN DE MUELLES - TONS / QUAY UTILIZATION - TONS

MUELLE O ALINEACIÓN / QUAY OR BERTH		EMBARQUE / LOADING	DESEMBARQUE / UNLOADING	EN TRÁNSITO / TRANSIT	TOTAL
ALMIRANTE	Mercancía general	288.346	231.738		520.084
TRAMO 1/7 DE MALIAÑO	Mercancía general	131	18.671		18.802
MARGEN NORTE	Mercancía general	179.726	323.345	2.398	505.470
	Granel sólido	25			25
	Granel líquido	19.294	13.743		33.037
RAOS 1	Mercancía general	0			0
	Granel sólido		281.730		281.730
RAOS 2	Mercancía general	60.931			60.931
	Granel sólido	351.107			351.107
RAOS 3	Mercancía general	84.439	75.313		159.752
	Granel sólido	87.956	1.462.677	22.225	1.572.858
	Granel líquido		0		0
RAOS 4	Mercancía general	6.670	486		7.155
	Granel sólido	4.065	397.009		401.074
RAOS 7	Mercancía general	2			2
NUEVA MONTAÑA	Mercancía general	117.645			117.645
	Granel sólido		214.053		214.053
TERQUISA	Mercancía general	3			3
	Granel líquido	112.459	113.770		226.229
EQUIPOS NUCLEARES	Mercancía general	471			471
REPSOL	Granel líquido		64.346		64.346
ASTANDER	Mercancía general	43			43
RAOS 8 OESTE	Mercancía general	528.779	328.027	9.942	866.749
	Granel sólido	25	22		47
RAOS 8 ESTE	Mercancía general	137.599	139.034		276.633
	Granel sólido		31		31
RAOS 5	Mercancía general	44.945	8.103		53.048
	Granel sólido	240.676	86.741	6.000	333.417
CEMENTOS ALFA	Mercancía general	0			0
	Granel sólido	492.186			492.186
TOTAL		2.757.523	3.758.840	40.565	6.556.928

5.2 DÁRSENAS

Nº DE BARCOS FONDEADOS	336
G.T. DE BARCOS FONDEADOS	2.520.324
G.T. POR DÍAS DE FONDEO	3.296.607

5.3 ATRAQUES DE PUNTA

Nº DE BARCOS AMARRADOS	0
G.T DE BARCOS AMARRADOS	0
G.T POR DÍAS DE AMARRE	0

5.4 ATRAQUES

Nº DE BARCOS ATRACADOS	2071
METROS LINEALES DE ATRAQUE (SUMA DE ESLORAS)	275,555
METROS LINEALES POR DÍAS DE ATRAQUE	636,720

5.5 OCUPACIÓN DE SUPERFICIE / AREA UTILIZATION

ZONA / ZONS	DESCUBIERTAS (m ² /día)	CUBIERTAS Y ABIERTAS (m ² /día)	CERRADAS (m ² /día)	TOTALES (m ² /día)
	UNCOVERED (sqm/day)	COVERED AND OPEN (sqm/day)	CLOSED (sqm/day)	TOTALS (sqm/day)
ZONA DE ALMACENAMIENTO *	303.420	0	4.527	307.947
ZONA DE TRÁNSITO	328.352	0		328.352
TOTAL	631.772	0	4.527	636.299

*se incluye solo la superficie medida en metros cuadrados, no en unidades

5.6. MEDIOS MECÁNICOS DE TIERRA / MECHANICAL SHORE EQUIPMENT

5.6.1. GRÚAS

TIPO DE GRÚAS / Cranes	CON GANCHO / With hook		CON CUCHARA / With grabs		TOTALES	
	Horas / hours	Toneladas / Tons	Horas / hours	Toneladas / Tons	Horas / hours	Tonelada / Tons
GRÚAS DEL SERVICIO / PUBLIC CRANES						
Hasta 6 t						
Entre 7 y 12 t						
Entre 13 y 16 t						
Mayor de 16 t						
TOTAL GRÚAS DEL SERVICIO / TOTAL PUBLIC CRANES	0	0	0	0	0	0
GRÚAS DE PARTICULARES / PARTICULAR CRANES						
Hasta 6 t						
Entre 7 y 12 t						
Entre 13 y 16 t						
Mayor de 16 t	2.011	169.807	8.565	2.408.955	10.576	2.578.762
TOTAL GRÚAS DE PARTICULARES / Total Particular cranes						
TOTAL GRÚAS / TOTAL CRANES	2.011	169.807	8.565	2.408.955	10.576	2.578.762

5.6.2. INSTALACIONES ESPECIALES / SPECIAL INSTALLATIONS

INSTALACIÓN / Instalation	PROPIETARIO	HORAS	TONELADAS
RAMPA DOBLE FIJA RAOS 8	Autoridad Portuaria	-	1.142.911
RAMPAS RO-RO ALMIRANTE	Autoridad Portuaria	-	520.083
RAMPA RO-RO MARGEN NORTE	Cantabriasil	-	505.471
RAMPA RO-RO MALIAÑO	Autoridad Portuaria	-	18.800
SILO DE CEMENTO EN ESPIGÓN CENTRAL DE RAOS	Cementos Alfa	-	492.186
SILO DE CARBONATO SÓDICO EN ESPIGÓN NORTE DE RAOS	Solvay Química	-	351.132
TERMINAL DE GRANELES SOLIDOS MINERALES	Noatum Terminal Gr.	-	273.470
TERMINAL DE GRANELES AGROALIMENTARIOS	T.A.S.A.	-	370.949
TUBERÍA ALKION	ALKION	-	226.229
TUBERÍA REPSOL QUÍMICA, S.A.	Repsol Química	-	64.345
TUBERÍA RAOS ADITIVOS	Raos Aditivos	-	35.780
TUBERIA DEL DEPÓSITO FRANCO (MALIAÑO)	Consortio Dep. Franco	-	0
TUBERÍA AZUCARERA (MARGEN NORTE)	AB Azucarera Iberia	-	33.037
TOTALES			

6.1 - OBRAS Y PROYECTOS

DESIGNACIÓN DE LA OBRA	PRESUPUESTO APROBADO LÍQUIDO	CERTIFICADO A ORIGEN	CERTIFICADO EN EL AÑO	SITUACIÓN
MUELLE Nº 9 DE RAOS	18.563.400,43	4.560.516,63	189.808,13	En ejecución
URBANIZACION TRIÁNGULO CURVILÍNEO RAOS SUR	1.265.799,09	614.809,88	590.789,88	En ejecución
REFORMA DE LA ESTACIÓN MARÍTIMA DEL PUERTO DE SANTANDER	1.076.212,40	33.088,94	14.459,78	En ejecución
REFORMA DE LA TERMINAL DE FERRIES DEL PUERTO DE SANTANDER	543.700,28	350.760,48	335.437,78	En ejecución
RENOVACIÓN SUPERESTRUCTURA EN MUELLE RAOS 3	2.356.987,69	2.166.216,64	2.142.429,63	En ejecución
TRAMO 1-4 DE LOS MUELLES DE MALIAÑO	152.176,24	133.127,19	114.627,19	En ejecución
APROVECHAMIENTO DE AGUAS PLUVIALES	312.851,44	203.625,98	26.603,17	En ejecución
PAVIMENTACIÓN DE LAS PARCELAS "B" Y "E" DE LA ZAL	1.819.744,40	1.819.744,40	40.519,86	Terminada
PAVIMENTACIÓN EN EL ESPIGÓN NORTE DE RAOS	404.439,96	188.424,06	188.424,06	En ejecución
RENOVACIÓN DOBLE VÍA DE FFCC DE ACCESO AL PUERTO	65.277,32	13.390,76	13.390,76	En ejecución
ACONDICIONAMIENTO DE LA PARCELA 8.2.3 PARA PDI DE AUTOMÓVILES	20.523.650,12	39.598,88	17.690,70	En ejecución
NUEVAS NAVES DE MANTENIMIENTO	1.390.495,10	952.057,64	664.107,64	En ejecución
DEMOLICIÓN ANTIGUA NAVE DE BASTERRECHEA, PAVIMENTACIÓN Y CERRAMIENTO EN MUELLE MARGEN NORTE	345.469,00	345.469,00	34.205,23	Terminada
DEMOLICIÓN Y PAVIMENTACIÓN DE LAS INSTALACIONES DE SERGACAN EN EL MUELLE DE LA MARGEN NORTE	487.516,73	487.516,73	41.938,79	Terminada
REFORMA DE EDIFICIO PARA ARCHIVO DOCUMENTAL Y DEPÓSITO DE LA COLECCIÓN DE ARTE DE LA AUTORIDAD PORTUARIA EN LA C/MARQUÉS DE LA ENSENADA DE SANTANDER	342.288,49	342.288,49	28.952,44	Terminada
NUEVO CONTROL DE ACCESO MUELLES DE RAOS	890.874,80	117.299,87	100.465,07	En ejecución
REHABILITACIÓN DE LA CUBIERTA DE LAS BODEGAS DE ARTES DE PESCAS SITUADAS JUNTO A LA LONJA PESQUERA DE SANTANDER	303.266,70	102.316,32	102.316,32	En ejecución
RENOVACIÓN DE LAS VÍAS DE FFCC SITUADAS EN EL MUELLE DE RAOS 8 ESTE	13.000,00	7.500,00	7.500,00	En ejecución
1,5% CULTURAL	59.044,19	59.044,19	59.044,19	En ejecución
RESCATE DE CONCESIONES POR ORDENACIÓN DE TERMINALES	125.944,60	125.944,60	125.944,60	Terminada
PRÉSTAMOS CONCEDIDOS AL PERSONAL	33.000,00	33.000,00	33.000,00	Terminada
APLICACIONES Y PROGRAMAS INFORMÁTICOS	40.001,55	40.001,55	40.001,55	En ejecución
SEÑALES MARÍTIMAS	1.780,00	1.780,00	1.780,00	En ejecución
EFICIENCIA ENERGÉTICA	48.270,94	48.270,94	48.270,94	En ejecución
ASISTENCIAS TÉCNICAS (NO ASOCIADAS A UNA ACTUACIÓN SINGULAR YA DEFINIDA)	13.130,00	13.130,00	13.130,00	En ejecución
EQUIPOS INFORMÁTICOS	145.443,18	145.113,18	145.443,18	En ejecución
RENOVACIÓN DE DEFENSAS EN MUELLES	84.994,00	89.994,00	84.994,00	En ejecución
AUTOMATIZACIÓN Y MEJORA DE INSTALACIONES DE ALUMBRADO PÚBLICO	130.899,05	0,00	119.343,42	En ejecución
ACTUACIONES EN SISTEMAS DE SEGURIDAD, PROTECCIÓN, INFORMACIÓN, COMUNICACIONES, ETC	699.836,86	539.992,88	539.992,88	En ejecución
OBRAS DE PEQUEÑO PRESUPUESTO	351.620,99	235.528,69	235.528,69	En ejecución
TOTAL (CANTIDADES EN EUROS)				6.100.139,88

7. LINEAS REGULARES MARITIMAS 2019

7.1. SERVICIOS MARITIMOS A UN DETERMINADO TIPO DE TRÁFICO/ MARITIME SERVICES

CONSIGNATARIO / AGENT	COMPAÑÍA ARMADORA / SHIP OWNER	PUERTOS-RUTA / PORTS-SERVICE	FRECUENCIA / FREQUENCY (ESCALAS / AÑO)	MERCANCÍA / GOODS
MODESTO PIÑEIRO, CYA S.L.	BRITTANY FERRIES BAI, S.A.	Santander-Sur Islas Británicas (Plymouth, Portsmouth y Cork)	250	Pasajeros, vehículos de turismo, camiones y remolques con carga general
COMBALIA AGENCIA MARÍTIMA, S.A.	UECC (UNITED EUROPEAN CAR CARRIERS)	Santander, Pasajes, Rotterdam, Zeebrugge y Southampton.	100	Vehículos, vehículos pesados y elementos para el transporte de mercancías
BERGÉ MARÍTIMA, S.L.	VOLKSWAGEN KONZERNLOGISTIK GMBH & Co. OHG	Santander, Setúbal, Emden y Dublín,	70	Automóviles y mercancía Ro-Ro
BERGÉ MARÍTIMA, S.L.	EML, EURO MARINE LOGISTICS NV	Santander, Zeebrugge, Amsterdam, Le Havre, Barcelona y de Reino Unido: Southampton/Tyne, Sheernes, Grimsby y White Hill Point	120	Automóviles y mercancía Ro-Ro
MARITIMA DÁVILA MADRID, S.A.	HÖEGH AUTOLINERS	Ruta Europa a África, Océano Índico y Oceanía: Newcastle, Bremerhaven, Amberes, Southampton, Le Havre, Santander, Tánger, Port Elizabeth/Durban (Sudáfrica), Tamatave, Port Reunion/Port Louis (Islas Mauricio), Fremantle/ Melbourne/Port Kembla/ Brisbane (Australia). Ruta Europa a USA, Méjico y Oceanía: Bremerhaven, Southampton, Santander, Baltimore/Jacksonville (Estados Unidos), Lázaro Cárdenas, Auckland y Fremantle/ Melbourne/Port Kembla/Brisbane (Australia)	36	Automóviles, furgonetas, camiones, maquinaria y mercancía pesada
A. PÉREZ Y CÍA, S.L.	WALLENIUS WILHELMSSEN LOGISTICS	Europe to Oceanía: Bremerhaven, Zeebrugge, Le Havre, Southampton, Santander, Port Elizabeth, East London, Durban, Reunion, Fremantle, Melbourne, Port Kembla, Brisbane, Noumea, Auckland, Papeete. Europe to America: Bremerhaven, Antwerp, Zeebrugge, Le Havre, Southampton, Santander, Halifax, New York, Baltimore, Charleston, Brunswick, Galveston, Veracruz, Cartagena, Manzanillo, Port Hueneme, Tacoma, Guayaquil, Callao, Iquique, San Antonio, Río Grande, Paranagua, Santos, Vitoria, Puerto Cabello, Santa Marta y Cartagena.	40	Mercancía Ro-Ro

CONSIGNATARIO / AGENT	COMPAÑÍA ARMADORA / SHIP OWNER	PUERTOS-RUTA / PORTS-SERVICE	FRECUENCIA / FRECUENCY (ESCALAS / AÑO)	MERCANCÍA / GOODS
CANTABRIASIL, S.A.	UPM KYMMENE SEAWAYS OY,LTD	Kotka, Rauma, El Ferrol, Santander, Amsterdam y Rostock	52	Productos forestales y sus derivados, papel, maquinaria, transportes especiales y automóviles
BERGÉ MARÍTIMA, S.L.	G2 OCEAN	Santander, Bilbao, Brake (Alemania), Sao Sebastiao/Imbituba/Santos y Recife (Brasil) y Campana (Argentina)	18	Carbonato sódico a granel, en sacos y palés, y sulfato sódico a granel y sacas
VAPORES SUARDÍAZ NORTE, S.L.	CLdN	Santander, Zeebrugge	104	Mercancía Ro-Ro
BERGÉ MARÍTIMA, S.L.	HYUNDAI GLOVIS, Co., Ltd.	“Ruta primera: Europa (Bremerhaven, Southampton y Santander), Estados Unidos (Jacksonville/San Diego), Méjico (Veracruz), Canal de Panamá, Shanghai y Xingang (China), Busan (Corea del Sur) y Singapur Ruta segunda: Europa (Bremerhaven, Southampton y Santander), Turquía (Derince), Jordania (Aquaba), Arabia Saudí (Jedah), Shanghai y Xingang (China) y Busan (Corea del Sur).	18	Automóviles y mercancía Ro-Ro
MARÍTIMA DEL MEDITERRÁNEO S.A.U.	NEPTUNE LINES SHIPPING AND MANAGING ENTERPRISES S.A	Santander, Portbury, Zeebrugge, Le Havre, Rosslare y Southampton	80	Vehículos, vehículos pesados y elementos de transporte de la mercancía
MODESTO PIÑEIRO, CYA S.L.	WIJNNE & BARENDS ´CARGADOORS – EN AGENTUURKANTOREN BV	Santander - Reino Unido (Sharpness y Portland)	25	Cemento a granel
MODESTO PIÑEIRO, CYA S.L.	BALTRADER Schifffahrts- gesellschaft mbH & Co. KG	Santander - Reino Unido (Plymouth, Immingham y Righam)	30	Cemento a granel
BERGÉ MARÍTIMA, S.L.	STRAND SHIPPING AS	Santander - Reino Unido (Sharpness, Portland y Plymouth)	52	Cemento a granel
BERGÉ MARÍTIMA, S.L.	K-LINE (KAWASAKI KISEN KAISHA, LTD	Bristol (Reino Unido), Zeebrugge (Bélgica), Bremerhaven/Emdem (Alemania) Singapur (República de Singapur) y Chiba/Toyokashi/kove (Japón)	24	Automóviles y mercancía Ro-Ro