

1.1 CUENTA DE PÉRDIDAS Y GANANCIAS / PROFIT AND LOSS ACCOUNT

	(Debe) Haber (en euros)	
	2016	2015
1. Importe neto de la cifra de negocios	18.646.095,93	19.053.004,68
A. Tasas portuarias	16.267.994,18	16.507.705,29
a) Tasa de ocupación	5.723.586,54	5.279.159,54
b) Tasas de utilización	8.803.075,34	9.467.752,27
1. Tasa del buque (T1)	3.874.885,20	4.238.571,43
2. Tasa de las embarcaciones deportivas y de recreo (T5)	207.442,43	195.839,75
3. Tasa del pasaje (T2)	840.544,62	811.800,19
4. Tasa de la mercancía (T3)	3.700.825,92	3.990.419,22
5. Tasa de la pesca fresca (T4)	156.622,32	181.415,73
6. Tasa por utilización especial de la zona de tránsito (T6)	22.754,85	49.705,95
c) Tasa de actividad	1.596.813,84	1.605.212,89
d) Tasa de ayudas a la navegación	144.518,46	155.580,59
B. Otros ingresos de negocio	2.378.101,75	2.545.299,39
a) Importes adicionales a las tasas	-	-
b) Tarifas y otros	2.378.101,75	2.545.299,39
3. Trabajos realizados por la empresa para su activo	-	-
5. Otros ingresos de explotación	1.457.725,72	1.363.297,93
a) Ingresos accesorios y otros de gestión corriente	328.553,87	324.518,91
b) Subvenciones de explotación incorporadas al resultado del ejercicio	-	-
c) Ingresos traspasados al resultado por concesiones revertidas	524.171,85	451.279,02
d) Fondo de Compensación Interportuario recibido	605.000,00	587.500,00
6. Gastos de personal	(6.002.875,23)	(6.391.147,86)
a) Sueldos, salarios y asimilados	(4.405.573,66)	(4.804.076,13)
b) Indemnizaciones	(12.309,59)	(39.014,27)
c) Cargas sociales	(1.592.695,57)	(1.548.057,46)
d) Provisiones	7.703,59	-
7. Otros gastos de explotación	(6.761.972,36)	(7.057.838,04)
a) Servicios exteriores	(3.945.060,35)	(3.954.420,84)
1. Reparaciones y conservación	(2.427.216,30)	(2.410.627,43)
2. Servicios de profesionales independientes	(85.053,23)	(129.051,27)
3. Suministros y consumos	(845.549,02)	(708.365,10)
4. Otros servicios exteriores	(587.241,80)	(706.377,04)
b) Tributos	(1.116.483,61)	(1.077.973,33)
c) Pérdidas, deterioro y variación de provisiones por operaciones comerciales	(511.597,65)	(777.893,59)
d) Otros gastos de gestión corriente	(137.522,54)	(126.867,43)
e) Aportación a Puertos del Estado art. 19.1.b) RDL 2/2011	(660.308,21)	(698.682,85)
f) Fondo de Compensación Interportuario aportado	(391.000,00)	(422.000,00)
8. Amortizaciones del inmovilizado	(7.733.564,77)	(7.921.791,22)
9. Imputación de subvenciones de inmovilizado no financiero y otras	927.964,69	939.599,76
10. Excesos de provisiones	12.404,30	5.753,81
11. Deterioro y resultado por enajenaciones del inmovilizado	(933,47)	(241.152,88)
a) Deterioros y pérdidas	-	-

01 | ESTADOS FINANCIEROS / FINANCING

b) Resultados por enajenaciones y otras	(933,47)	(241.152,88)
Otros resultados	-	-
a) Ingresos excepcionales	-	-
b) Gastos excepcionales	-	-
A.1. RESULTADO DE EXPLOTACIÓN (1+3+5+6+7+8+9+10+11)	544.844,81	(250.273,82)
12. Ingresos financieros	225.029,51	508.422,86
a) De participaciones en instrumentos de patrimonio	-	-
b) De valores negociables y otros instrumentos financieros	225.029,51	508.422,86
c) Incorporación al activo de gastos financieros	-	-
13. Gastos financieros	(3.803,86)	(1.691,92)
a) Por deudas con terceros	(3.803,86)	(1.691,92)
b) Por actualización de provisiones	-	-
14. Variación de valor razonable en instrumentos financieros	-	-
16. Deterioro y resultado por enajenaciones de instrumentos financieros	(306.098,87)	1.096,15
a) Deterioros y pérdidas	(306.098,87)	1.096,15
b) Resultados por enajenaciones y otras	-	-
A.2. RESULTADO FINANCIERO (12+13+14+16)	(84.873,22)	507.827,09
A.3. RESULTADO ANTES DE IMPUESTOS (A.1+A.2)	459.971,59	
17. Impuesto sobre beneficios	-	-
A.4. RESULTADO DEL EJERCICIO (A.3+17)	459.971,59	257.553,27

1.2 BALANCE DE SITUACIÓN / BALANCE SHEET

ACTIVO	(en euros)	
	2016	2015
A) ACTIVO NO CORRIENTE	315.047.024,34	302.240.389,59
I. Inmovilizado intangible	252.741,20	251.174,22
1. Propiedad industrial y otro inmovilizado intangible	-	-
2. Aplicaciones informáticas	252.741,20	251.174,22
3. Anticipos para inmovilizaciones intangibles	-	-
II. Inmovilizado material	146.744.922,73	147.355.529,81
1. Terrenos y bienes naturales	45.971.930,11	45.971.930,11
2. Construcciones	83.974.385,25	83.870.015,54
3. Equipamientos e instalaciones técnicas	7.370.224,29	7.938.086,57
4. Inmovilizado en curso y anticipos	8.930.154,96	9.066.597,76
5. Otro inmovilizado	498.228,12	508.899,83
III. Inversiones inmobiliarias	147.793.609,37	148.113.014,11
1. Terrenos	132.049.292,46	131.923.347,86
2. Construcciones	15.744.316,91	16.189.666,25
IV. Inversiones en empresas del grupo y asociadas a largo plazo	-	56.441,29
1. Instrumentos de patrimonio	-	56.441,29
2. Créditos a empresas	-	-
V. Inversiones financieras a largo plazo	20.255.751,04	6.464.230,16
1. Instrumentos de patrimonio	111.559,00	101.735,00
2. Créditos a terceros	144.192,04	362.495,16
3. Administraciones Públicas, subvenciones oficiales pendientes de cobro	-	-
4. Otros activos financieros	20.000.000,00	6.000.000,00
VI. Activos por impuesto diferido	-	-
VII. Deudores comerciales no corrientes	-	-
B) ACTIVO CORRIENTE	24.707.649,48	37.638.985,93
I. Activos no corrientes mantenidos para la venta	-	-
II. Existencias	69.359,93	40.564,68
III. Deudores comerciales y otras cuentas a cobrar	5.675.351,50	6.691.922,79
1. Clientes por ventas y prestaciones de servicios	4.458.626,50	4.688.485,66
2. Clientes y deudores, empresas del grupo y asociadas	-	(500,00)
3. Deudores varios	162.437,28	473.852,41
4. Administraciones Públicas, subvenciones oficiales pendientes de cobro	632.766,05	1.335.478,14
5. Otros créditos con las Administraciones Públicas	421.521,67	194.606,58
IV. Inversiones en empresas del grupo y asociadas a corto plazo	-	-
V. Inversiones financieras a corto plazo	14.007.797,06	27.060.159,57
1. Instrumentos de patrimonio	-	-
2. Créditos a empresas	-	-
3. Otros activos financieros	14.007.797,06	27.060.159,57
VI. Periodificaciones	1.623,48	1.589,17
VII. Efectivo y otros activos líquidos equivalentes	4.953.517,51	3.844.749,72
1. Tesorería	4.953.517,51	3.844.749,72
2. Otros activos líquidos equivalentes	-	-
TOTAL ACTIVO (A+B)	339.754.673,82	339.879.375,52

01 | ESTADOS FINANCIEROS / FINANCING

PATRIMONIO NETO Y PASIVO	(en euros)	
	2016	2015
A) PATRIMONIO NETO	336.388.464,45	336.752.110,40
A-1) Fondos propios	308.897.559,93	308.437.588,34
I. Patrimonio	253.854.919,99	253.854.919,99
II. Resultados acumulados	54.582.668,35	54.325.115,08
III. Resultado del ejercicio	459.971,59	257.553,27
A-2) Ajustes por cambios de valor	-	-
I. Activos financieros disponibles para la venta	-	-
II. Operaciones de cobertura	-	-
III. Otros	-	-
A-3) Subvenciones, donaciones y legados recibidos	27.490.904,52	28.314.522,06
B) PASIVO NO CORRIENTE	158.199,63	112.550,96
I. Provisiones a largo plazo	-	14.500,94
1. Obligaciones por prestaciones a largo plazo al personal	-	-
2. Provisión para responsabilidades	-	14.500,94
3. Otras provisiones	-	-
II. Deudas a largo plazo	158.199,63	98.050,02
1. Deudas con entidades de crédito	-	-
2. Proveedores de inmovilizado a largo plazo	-	-
3. Otras	158.199,63	98.050,02
III. Deudas con empresas del grupo y asociadas a largo plazo	-	-
IV. Pasivos por impuesto diferido	-	-
V. Periodificaciones a largo plazo	-	-
C) PASIVO CORRIENTE	3.208.009,74	3.014.714,16
II. Provisiones a corto plazo	50.406,60	184.775,54
III. Deudas a corto plazo	923.260,07	701.788,55
1. Deudas con entidades de crédito	-	-
2. Proveedores de inmovilizado a corto plazo	261.991,69	129.619,46
3. Otros pasivos financieros	661.268,38	572.169,09
IV. Deudas con empresas del grupo y asociadas a corto plazo	-	-
V. Acreedores comerciales y otras cuentas a pagar	2.234.343,07	2.128.150,07
1. Acreedores y otras cuentas a pagar	1.933.886,58	1.822.808,16
2. Administraciones Públicas, anticipos de subvenciones	-	-
3. Otras deudas con las Administraciones Públicas	300.456,49	305.341,91
VI. Periodificaciones	-	-
TOTAL PATRIMONIO NETO Y PASIVO (A+B+C)	339.754.673,82	339.879.375,52

02 | CARACTERÍSTICAS TÉCNICAS DEL PUERTO / TECHNICAL CHARACTERISTICS OF THE PORT

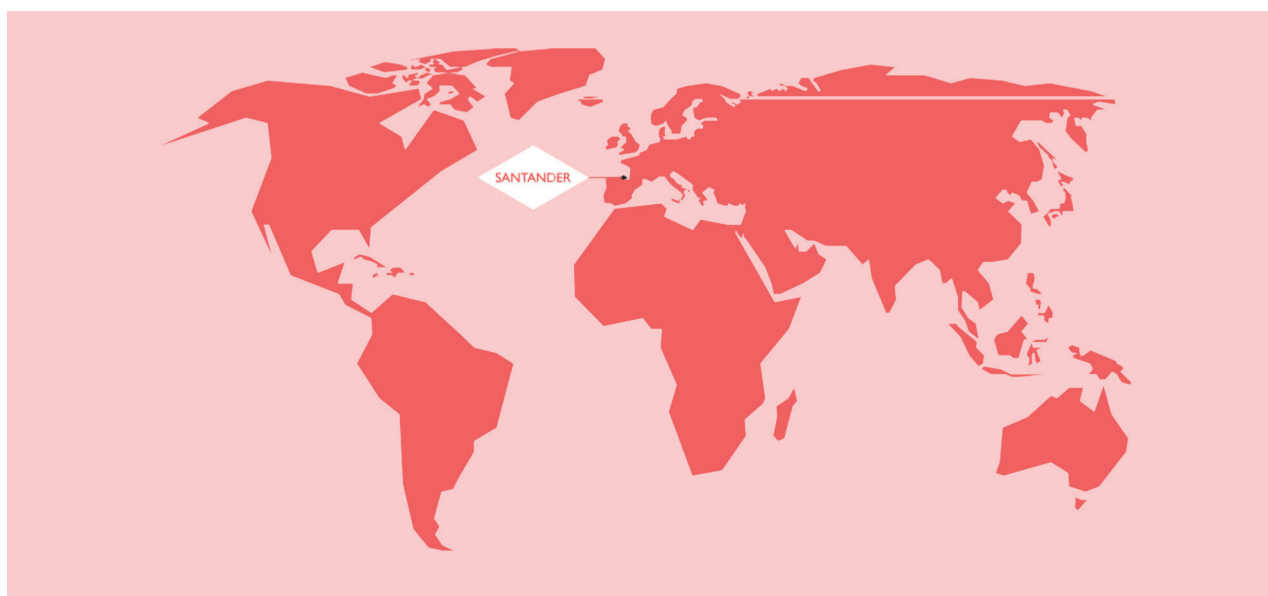

2.1 CONDICIONES GENERALES / GENERAL DATA

2.1.1 SITUACIÓN / LOCATION

Longitud (Greenwich) / Longitude (Greenwich)	3° 48' W
Latitud / Latitude	43° 27' N

2.1.2 RÉGIMEN DE VIENTOS / WIND CONDITIONS

Reinante / Prevailing	O y NO / W and NW
Dominante / Strongest	NO y S-SO / NW and S-SW

2.1.3 RÉGIMEN DE TEMPORALES EN AGUAS PROFUNDAS O TEMPORALES TEÓRICOS / STORM CONDITIONS IN DEEPWATER

Altura de ola significativa / Notable wave height	7,40 m
---	--------

2.1.4 MAREAS / TIDES

Máxima carrera de marea / Maximum tidal range	5,431 m
Cota de la P.M.V.E. / High of HHW referred to chart datum	5,464 m

2.1.5 ENTRADA / HARBOUR ENTRANCE

2.1.5.1 Canal de Entrada / Entrance Channel

Orientación / Position	E-W
Anchura / Width	150/400 m
Longitud / Length	5.000 m
Calado en B.M.V.E. / Water depth in LLW	11,5 m
Naturaleza del fondo / Sea bottom characteristics	Arena en la márgen Sur y roca caliza en el Norte / Sand in the S and rock in the N

02 | CARACTERÍSTICAS TÉCNICAS DEL PUERTO / TECHNICAL CHARACTERISTICS OF THE PORT

2.1.5.2 Boca de Entrada / Entrance Mouth

Orientación / Position	Al Este de la Isla de Mouro / East of Isle of Mouro
Anchura / Width	1.700 m
Calado en B.M.V.E. / Water depth in LLW	18 m
Máxima corriente registrada / Maximum recorded current	0,29 nudos / 0,29 knots

2.1.5.3 Utilización de Remolques en Salida de Barcos / Towage

Es necesario el uso de remolcadores para los buques de gran porte / Use of tugs for entry and departure is needed for big ships

2.1.5.4 Mayor Buque entrado en el último año / Biggest Ship handled in the last year

Características	Mayor eslora / By length		Mayor calado / By draft	
	Zona 1	Zona 2	Zona 1	Zona 2
Nombre / Name	ENDURANCE		GEORG OLDENDORFF	
Nacionalidad / Nationality	U.S.A.		Portugal	
G.T.	72.708		44.218	
T.P.M./ D.W.T.	48.988		80.866	
Eslora / Length	264,60		229,00	
Calado / Draft	12,255		14,53	
Tipo / Type	Porta Coches/ Car Carrier		Granelero Sólidos/ Bulk Carrier	
Calado real a la entrada o salida Real draft at entrance or departure	-		-	

2.1.6 SUPERFICIE DE FLOTACIÓN (HA) / WATER AREAS (HECTARES)

2.1.6.1 Zona I / Zone I

Antepuerto / Outer harbour	Comerciales Commercial use	Dársenas Pesqueras Fishing use	Resto Other use	Total Total
Margen Norte de la Bahía / Northern Margin of bay	100	64,3	5	60,1
Canal de navegación de la Ría entre la zona portuaria y el puente de Pontejos / Navigation channel of the estuary between the port area and the Pontejos Bridge	-	-	-	188
Zona de navegación sólo para embarcaciones menores / Small vessels navigation area	-	-	-	82,5
TOTAL	100	64,3	5	330,6

2.1.6.2 Zona II / Zone II

	Acceso / Entrances	Fondeadero / Anchorage	Resto / Other Uses	Total / Total
Zona II de las aguas del Puerto, según O.M. de 15 de abril de 1995	496	2.873	-	3.369

Nota: Extensión total de la bahía (sin incluir las rías de Cubas, Solía, Tijero y Boo). En pleamares vivas: 2.200 Ha. En bajamar escorada: 1.300 Ha.
Note: Total area of bay (not including Cubas, Solía, Tijero and Boo estuaries). High Spring tide: 2,200 ha. Low Neap tide: 1,300 ha.

02 | CARACTERÍSTICAS TÉCNICAS DEL PUERTO / TECHNICAL CHARACTERISTICS OF THE PORT

2.2 INSTALACIONES AL SERVICIO DEL COMERCIO MARÍTIMO / COMMERCIAL AND SHIPPING FACILITIES

2.2.1 MUELLES Y ATRAQUES / QUAYS AND BERTHS

2.2.1.1 Clasificación por Dársenas del Servicio / Classification by Basins Port Authority

En Dársenas Comerciales / In Commercial Basins	Longitud Length	Calado (m) Depth	Ancho (m) Width	Empleos Uses
DÁRSENA DE MALIAÑO / MALIAÑO BASIN				
Muelle de la Margen Norte / Margen Norte Quay	538,00	9,50 / 9	63,00	Graneles sólidos / Solid Bulks
ESPIGÓN NORTE DE RAOS / RAOS NORTHERN FINGER QUAY				
Muelle número 1 (Rafael Martínez) / Quay No. 1	300,00	13,00	220,00	Graneles sólidos / Solid Bulks
Muelle número 2 (Gabriel Huidobro) / Quay No. 2	208,00	13,00	270,00	Graneles sólidos. Mercancía General / Solid bulks. General cargo
Muelle número 3 / Quay No. 3	569,00	13,00	270,00	Graneles sólidos. Mercancía General / Solid bulks. General cargo
Muelle número 5 / Quay No. 5	335,00	10,00	54,00	Graneles sólidos. Mercancía General / Solid bulks. General cargo
Muelle número 4 (Félix Ducasse) / Quay No. 4	356,00	13,00	170,00	Mercancía General / General cargo
Muelle número 7 (Jesús González) / Quay No. 7	170,00	10,00	180,00	Ro-Ro
Muelle número 8 / Quay No. 8	846,00	13,00	56,00	Ro-Ro
MUELLES DE RIBERA / RIBERA QUAY				
Tramos 1 al 7, ambos inclusive, de Maliaño / Sections 1 to 7 inclusive, Maliaño	712,00	8,00	86,00	Embarcaciones de la Armada / Navy ships
Tramo 8 de Maliaño / Maliaño Section 8	106,00	5,00	84,00	Pasajeros / Passengers
Tramo 9 de Maliaño / Maliaño Section 9	127,00	7,00 / 5,50	096	Ro-Ro. Pasajeros / Ro-Ro Passengers
Tramos 10 y 11 de Maliaño / Maliaño Section 10 and 11	228,00	10,50	00	Cruceros turísticos / Cruises
Muelle del Bloques / "Bloques" Quay	107,00	9,50	96,00	Ferry
Muelle de Albareda / Albareda Quay	267,00	7,25 a 9,25	75,00	
Muelle de Maura / Maura Quay	55,60	6,50	62,00	
Muelle de Calderón / Calderón Quay	270,00	4,00	32,00	Servicios auxiliares / Auxiliary services
AL ESTE DEL DIQUE DE GAMAZO / EAST OF GAMAZO DOCK				
Muelle de Gamazo / Gamazo Quay	109,00	5,00	20,35	Pasajeros de bahía / Intra-bay passengers
EMBARCADEROS DE PASAJEROS / PASSENGERS TERMINALS				Pasajeros de bahía / Intra-bay passengers
Este / East	45,00	1,00 a 3,00	32,00	
Centro / Central	40,00	1,00 a 3,00	32,00	
Oeste / West	60,00	1,00 a 3,00	32,00	
TOTAL	5.548,60			

02 | CARACTERÍSTICAS TÉCNICAS DEL PUERTO / TECHNICAL CHARACTERISTICS OF THE PORT

En Dársenas Pesqueras In Fishing Basins	Longitud Length	Calado (m) Depth	Ancho (m) Width	Empleos Uses
DÁRSENA DE MALIAÑO / MALIAÑO BASIN				
Muelle Norte / North Quay	293,00	5,00	62,00	Pesca / Fishing
Muelle Este (antedársena) / East Quay	201,00	5,00	30,00	Embarcaciones del servicio, de vigilancia fiscal y pesqueros Port, security and custom vessels
Muelle Oeste / West Quay	313,00	5,30	28,00	Pesca / Fishing
TOTAL	807,00			
En otras Dársenas / In other Basins	Longitud Length	Calado (m) Depth	Ancho (m) Width	Empleos Uses
DÁRSENA DE MOLNEDO / MOLNEDO BASIN				
Muelle Norte / North Quay	210,00	3,50	24,00	Embarcaciones deportivas y auxiliares de puerto / Sport and auxiliary boats
Muelle Sur / South Quay	245,00	3,50	18,00	Embarcaciones deportivas y auxiliares de puerto / Sport and auxiliary boats
Muelle Oeste / West Quay	126,00	2,00	14,00	Embarcaciones deportivas y auxiliares de puerto / Sport and auxiliary boats
TOTAL	581,00			
TOTAL DÁRSENAS DE SERVICIO TOTAL PORTH AUTHORITY	6.905,00			

2.2.1.2 Clasificación por Dársenas de Particulares / Classification by Private Basins

Nombre Name	Longitud Length	Calado (m) Depth	Ancho (m) Width	Empleos Uses
EN DÁRSENAS COMERCIALES / IN COMMERCIAL BASINS				
DÁRSENA DE MALIAÑO / MALIAÑO BASIN				
Muelle de Nueva Montaña Quijano, S.A. / Nueva Montaña Quay	198,00	5,00	22,00	Graneles. Mercancía general / Bulks. General cargo
EN DÁRSENAS PESQUERAS / IN FISHING BASINS				
Ninguno				
EN OTRAS DÁRSENAS (MOLNEDO) / IN OTHER BASINS				
Marinas flotantes	1.290,00	2,00	10,00	Amarre de embarcaciones deportivas / Pleasure crafts
EN EL ESPIGÓN CENTRAL DE RAOS				
Muelle de Terquisa	210,00	11,00	00	Productos químicos líquidos / Liquid chemical products
Cargadero Cementos Alfa	135,00	11,00	00	Graneles sólidos / Dry bulks
EN LA MARGEN DERECHA DE LA RÍA DE ASTILLERO				
Atracadero aislado de Repsol Química, S.A. (entre Duques de Alba de amarre)	200	9	9,15	Descarga por tubería de productos petrolíferos / Petroleum products
EN LA MARGEN IZQUIERDA DE LA RÍA DE ASTILLERO				
Recuperaciones Submarinas, S.A.	540,00	00 a 2,00	00	Desguace / Shipbreaking
Muelle de la factoría Equipos Nucleares, S.A.				
Longitudinal / Longitudinal mooring	130,00	6,00	30,00	Carga y descarga de piezas de hasta 800 ton
De popa / Stern mooring	45,00	4,00	00	Carga y descarga de piezas de hasta 800 ton

02 | CARACTERÍSTICAS TÉCNICAS DEL PUERTO / TECHNICAL CHARACTERISTICS OF THE PORT

ASTILLERO SOLANA, S.A.		60,00	3,00	00	Armamento de buques / Shipbuilding
ASTILLERO DE SANTANDER, S.A.					
Oeste / West		177,00	5,00	00	Armamento y reparación de buques / Shipbuilding and repairing
Este / East		162,00	4,00	00	Armamento y reparación de buques / Shipbuilding and repairing
MUELLE DE LA CORREA		40,00	5,00	00	Armamento y reparación de buques / Shipbuilding and repairing
Antedique número 2		350,00	6,00	00	Armamento y reparación de buques / Shipbuilding and repairing
Atracadero de la Agrupación Minera, S.A.		100,00	4,00	00	
DÁRSENA DEPORTIVA DE MARINA DEL CANTÁBRICO					
Superficie terrestre / Land surface	240.658 m ²		2,00 a 5,00	00	Amarre de embarcaciones deportivas / Pleasure craft
Superficie de mar / Sea surface	157.414 m ²		2,00 a 5,00	00	Amarre de embarcaciones deportivas / Pleasure craft
Atraques / Moorings		1.333,00	2,00 a 5,00	00	Amarre de embarcaciones deportivas / Pleasure craft
TOTAL DÁRSENAS PARTICULARES		5.970,00			
TOTAL PRIVATE					

2.2.1.3 2 Clasificación por Empleos y Calados / Classification by Uses and Depths

Empleos / Uses	Metros lineales "C" / M.L. with "C" Depth						Total	C<4
	C 12	12>C10	10>C8	8>C6	6>C4			
MUELLES COMERCIALES / COMMERCIAL QUAYS								
Mercancía general convencional / General cargo	564,00	242,10	710,00	55,60	0	1.571,70	0	
Contenedores / Containers	0	0	0	0	0	0	0	
Atraques roro / Ro-Ro Ramps	455,00	170,00	515,20	0	0	1.140,20	0	
Graneles sólidos sin instalaciones especiales / Dry bulk without special installations	869,00	335,00	538,00	0	0	1.742,00	0	
Graneles sólidos por instalaciones especiales / Dry bulk by special installations	300,00	0	0	0	0	0	0	
Graneles líquidos / Liquid bulk	0	0	0	0	0	0	0	
Pasajeros / Passengers	0	0	0	0	0	0	145,00	
OTROS MUELLES / OTHER QUAYS								
Pesca / Fishing	0	0	0	0	644,00	644,00	0	
Armamento, reparación y desguace / Shipbuilding, repairing and scrapping	0	0	0	0	69,00	69,00	0	
Varios / Others	0	0	0	129,00	324,4	450,40	851,00	
TOTAL DEL SERVICIO / PORT AUTHORITY	1.888,00	747,10	1.763,20	184,60	1.034,40	5.617,30	996,00	

02 | CARACTERÍSTICAS TÉCNICAS DEL PUERTO / TECHNICAL CHARACTERISTICS OF THE PORT

Mercancía general convencional / General cargo	0	0	0	175,00	0	175,00	0
Contenedores / Containers	0	0	0	0	0	0	0
Atraques Ro-Ro / Ro-Ro Ramps	0	0	0	0	0	0	0
Graneles sólidos sin instalaciones especiales / Dry bulk without special installations	0	0	180,00	0	218,00	398,00	0
Graneles sólidos por instalaciones especiales / Dry bulk by special installations	0	0	0	0	100,00	100,00	0
Graneles líquidos / Liquid bulk	200,00	244,00	0	0	0	444,00	0
Pasajeros / Passengers	0	0	0	0	0	0	0
OTROS MUELLES / OTHER QUAYS							
Pesca / Fishing	0	0	0	0	0	0	0
Armamento, reparación y desguace / Shipbuilding, repairing and scrapping	0	0	0	0	390,00	390,00	996,00
Varios / Others	0	0	0	0	0	0	2.623,00
TOTAL DE PARTICULARES / PRIVATE	200,00	244,00	180,00	175,00	708,00	1.507,00	3.619,00
TOTAL DEL SERVICIO MÁS PARTICULARES / TOTAL PORT AUTHORITY AND PRIVATE	2088,00	991,10	1.943,20	359,60	1.742,40	7.124,30	4.615,00

2.2.2 SUPERFICIE TERRESTRE Y ÁREAS DE DEPÓSITO (m²) / LAND AREAS AND STORAGE AREAS (m²)

2.2.2.1 Superficie Terrestre / Land Area

	Depósitos Storage	Viales Roads	Resto Other	Total	Zona 2 Zone 2	Total
MUELLES DE RAOS / RAOS QUAYS						
Nº 1 - Rafael Martínez	58.689	27.779	11.639	98.107	0	98.107
Nº 2 - Gabriel Huidobro	48.736	18.228	0	66.964	0	66.964
Nº 3	91.877	49.999	9.427	151.303	0	151.303
Nº 4 - Félix Ducasse	32.458	10.944	0	43.402	0	43.402
Nº 5	15.000	0	0	15.000	0	15.000
Nº 7 - Jesús González	56.413	21.903	0	78.316	0	78.316
Nº 8	128.309	65.973	0	194.282	0	194.282
Muelle de N.M.Q., S.A.	10.474	0	0	10.474	0	10.474
Terquisa	33.282	0	0	33.282	0	33.282
Cargadero Cantabriasil - Cadevesa	6.996	0	0	6.996	0	6.996
ESPIGÓN NORTE DE RAOS / RAOS NORTH QUAY	0	0	0	0	60.185	60.185
ESPIGÓN CENTRAL DE RAOS	236.993	41.913	19.396	298.302	293.249	591.551
DÁRSENA DE MALIAÑO	0	0	0	0	0	0
Muelle Oeste	19.322	3.965	0	23.287	0	23.287
Muelle Norte	21.083	6.814	0	27.897	0	27.897
Muelle Sur	1.754	3.263	12.351	17.368	0	17.368
Muelle Este	0	1.995	0	1.995	0	1.995
ZONA ESTE DÁRSENA DE MALIAÑO	0	0	53.411	53.411	20.310	73.721
VARADERO	0	13.415	0	13.415		

02 | CARACTERÍSTICAS TÉCNICAS DEL PUERTO / TECHNICAL CHARACTERISTICS OF THE PORT

MUELLE MARGEN NORTE	27.471	9.496	24.340	61.307	0	61.307
DEPÓSITO FRANCO	27.664	0	0	27.664	0	27.664
MUELLES DE MALIAÑO. TRAMOS 1 AL 7	40.511	20.074	5.074	65.659	0	65.659
MUELLES DE MALIAÑO. TRAMOS 8 AL 9	12.121	6.590	0	18.711	0	18.711
MUELLES DE MALIAÑO. TRAMOS 10 AL 11	11.565	3.851	0	15.416	0	15.416
MUELLE ALMIRANTE	12.427	3.731	0	16.158	0	16.158
MUELLE ALBAREDA	18.624	0	0	18.624	0	18.624
MUELLE MAURA	0	0	2.268	2.268	0	2.268
MUELLE EMBARCADERO PASAJEROS	0	0	4.376	4.376	0	4.376
MUELLE CALDERÓN	0	0	4.887	4.887	0	4.887
DÁRSENA DE MOLNEDO	0	4.343	20.100	24.443	0	24.443
ZONA DE SAN MARTÍN	0	0	0	0	36.137	36.137
ZONA DEL PROMONTORIO	0	0	0	0	25.081	25.081
ZONA DE WISSOCQ	83.664	25.462	0	109.126	0	109.126
CIUDAD DEL TRANSPORTISTA	0	0	0	0	101.000	101.000
ACTIMARSA (POLÍGONO DE RAOS)	0	0	0	0	373.131	373.131
SEÑALES MARÍTIMAS	0	0	0	0	216.808	216.808
TOTAL	995.432	326.323	180.685	1.502.449	1.125.901	2.628.341

2.2.2.2 Áreas de Depósito (m²) / Storage Facilities

Designación / Designation	Descubiertos (m ²) / Uncovered (sq.m.)	Cubiertos y abiertos / Covered and open		Cerrados / Closed			
		Superficie (m ²) Area (sq.m.)	Altura (m) Height	Sup. P. Baja (m ²) Ground floor (sq.m.)	Altura (m) Height	Nº Plantas Nº of floors	Sup.Total (m ²) Total area (sq.m.)
MUELLES DE RAOS							
Nº 1. Rafael Martínez	58.689	0	0	0	0	0	0
Nº 2. Gabriel Huidobro	43.836	0	0	0	0	0	0
Nº 3.	91.877	0	0	0	0	0	0
Nº 4. Félix Ducasse	32.458	0	0	0	0	0	0
Nº 5	15.000	0	0	0	0	0	0
Nº 7. Jesús González	49.413	0	0	0	0	0	0
Nº 8	128.309	0	0	0	0	0	0
Muelle Margen Norte	10.028	0	0	0	0	0	0
MUELLES DE MALIAÑO							
Tramos 1 al 7	24.500	0	0	0	0	0	0
Tinglado V	0	0	0	1.078	5,0	1	1.078
Tinglados 1 y 2 de 2ª línea	0	0	0	1.800	5,5	1	1.800
MUELLES DE MALIAÑO							
Tramos 8 al 9	12.121	0	0	0	0	0	0
Tramos 10 al 11	11.565	0	0	0	0	0	0
Muelle Almirante	12.427	0	0	0	0	0	0
Muelle Albareda	18.624	0	0	0	0	0	0

02 | CARACTERÍSTICAS TÉCNICAS DEL PUERTO / TECHNICAL CHARACTERISTICS OF THE PORT

Muelle Sur	1.754	0	0	0	0	0	0
Muelle Norte	12.615	0	0	8.468	4,0	1	8.468
Muelle Oeste	19.322	0	0	0	0	0	0

TOTAL DEL SERVICIO / TOTAL PORT AUTHORITY	542.538	0	0	11.346	0	0	11.346
--	----------------	----------	----------	---------------	----------	----------	---------------

PARTICULARES / PRIVATE							
Muelle de N.M.Q., S.A.	10.474	0	0	0	0	0	0

MUELLE MARGEN NORTE							
Bergé Marítima, S.A. (E)	0	0	0	3.450	7,0	1	3.450
Bergé Marítima, S.A. (O)	0	0	0	2.981	7,0	1	2.981
Cantabriasil, S.A	0	0	0	2.432	7,4	1	2.432
Cantabriasil, S.A	0	0	0	3.615	7,0	1	3.615
Sergacán	0	0	0	4.965	5,5	1	4.965

MUELLES DE MALIAÑO							
Almacén de Solvay y Cia.	0	0	0	3.791	7,5	1	3.791
Cantabriasil, S.A.	0	0	0	2.730	8,0	1	2.730
Cantabriasil, S.A.	0	0	0	2.112	8,0	1	2.112
Cantabriasil, S.A.	0	0	0	4.500	8,0	1	4.500

MUELLES DE RAOS							
Bergé Marítima, S.A.	0	0	0	7.000	15,0	1	7.000
Bergé Marítima, S.A.	0	0	0	2.400	8,05	1	2.400
Terquisa	0	0	0	33.282	Silo	1	33.282
Cantabriasil - Cadevesa	0	0	0	2.550	8,0	1	2.550
Cementos Alfa	0	0	0	4.446	Silo	1	4.446
Solvay - Bergé	0	0	0	2.500	Silo	1	2.500
P. D. I. para gestión de vehículos							
Terminal for car traffic P. D. I.:							
Sintax Logística	74.000	0	0	1.093	0	1	1.093
Bergé Automotive	159.905	0	0	1.995	0	1	1.995

MUELLE EN RÍA DE BOO							
Equipos Nucleares, S.A.	3.900	0	0	24.300	0	1	24.300

TOTAL PARTICULARES / TOTAL PRIVATE	248.279	0	0	110.142	0	0	110.142
---	----------------	----------	----------	----------------	----------	----------	----------------

TOTAL DEL SERVICIO + PARTICULARES / TOTAL PORT AUTHORITY + PRIVATE	790.817	0	0	121.488			121.488
---	----------------	----------	----------	----------------	--	--	----------------

02 | CARACTERÍSTICAS TÉCNICAS DEL PUERTO / TECHNICAL CHARACTERISTICS OF THE PORT

2.2.2.3 Depósitos Francos / Bonded Facilities

Designación Designation	Descubiertos (m²) Uncovered (sq.m.)	Cubiertos y abiertos Covered and open		Cerrados Closed			
		Superficie (m²) Area (sq.m.)	Altura (m) Height	Sup. P. Baja (m²) Ground floor (sq.m.)	Altura (m) Height	Nº Plantas Nº of floors	Sup.Total (m²) Total area (sq.m.)
MUELLES DE MALIAÑO (TRAMOS 1-3)							
Almacén número 1	0	0	0	1.800	6,50	1	1.800
Almacén número 2	0	0	0	1.530	6,50	1	1.530
Almacén número 3	0	0	0	170	4,90	1	170
Almacén número 4	0	0	0	2.000	7,50	1	2.000
Almacén número 5	0	0	0	380	4,00 y 4,75	2	760
Almacén número 6	0	0	0	1.188	5,00 y 6,00	2	2.376
Almacén número 7	0	0	0	1.760	7,50	1	1.760
Almacenes números 8 y 9	0	0	0	2.000	6,00	1	2.000
Almacén número 10	0	0	0	1.900	6,00	1	1.900
Campas 1 y 2	3.476	0	0	0	0	0	0
Cuatro tanques para aceites vegetales, capacidad 4.850 m³	0	0	0	950	0	0	950
Tres tanques para melazas. "Compañía Azucarera". Capacidad 6.024 m³	0	0	0	2.850	0	0	2.850
Instalación "Frigorífico del Depósito Franco de Santander, S.A." Con cámaras frigoríficas polivalentes con capacidad de 22.000 m³	0	0	0	3.375	8,00	2	6.750
Silo de cereales "ATYRSA" Capacidad 18.000 Ton. y silo de cemento, capacidad 9.000 Ton.	0	0	0	2.818	54,00	0	2.818
TOTAL	3.476	0	0	22.721,00	112,90	13	27.664,00

2.2.3 ALMACENES FRIGORÍFICOS Y FÁBRICAS DE HIELO / COLD STORE AND ICE FACTORY

2.2.3.1 Almacenes Frigoríficos / Cold Store

Situación / Location	Propietario / Owner	Capacidad de almacenamiento (m³) / Storage capacity	Observaciones / Observations
Depósito franco	Frigoríficos del Depósito Franco de Santander, S.A.	19.400	Polivalente. Temperatura: 0°C a -25°C

2.2.3.2 Fábricas de Hielo para Suministros / Ice Factories for Supply

Situación / Location	Propietario / Owner	Capacidad de producción (Tn/día) / Production capacity
Dársena de Maliaño	Autoridad Portuaria de Santander	26

02 | CARACTERÍSTICAS TÉCNICAS DEL PUERTO / TECHNICAL CHARACTERISTICS OF THE PORT

2.2.4 ESTACIONES MARÍTIMAS / PASSENGER TERMINALS

Situación Location	Propietario Owner	Tráfico que sirve Traffic served	Superficie P. baja (m ²) Ground floor area	Número de plantas Number of floors	Superficie total (m ²) Total area
Muelle del Almirante	Autoridad Portuaria de Santander	Pasajero Passengers	4.140	1	4.140

2.2.5 INSTALACIONES PESQUERAS / fishing installations

Clase de instalación Type of installation	Situación Location	Propietario Owner	Superficie (m ²) Area
Lonjas / Fish Warehouse	Muelle Oeste Dársena Maliaño	Autoridad Portuaria de Santander	3.450
Preparación y envase de pescado / Preparation and packing of fish	Muelle Norte Dársena Maliaño	Autoridad Portuaria de Santander	2.100
Casetas para industrias de pesca / Stands of fishing industry	Muelle Oeste Dársena Maliaño	Autoridad Portuaria de Santander	3.668
Instalación de reparación y secadero de redes / Net repair	Muelle Norte Dársena Maliaño	Cofradía de Pescadores	220

2.2.6 Edificaciones e Instalaciones de Uso Público / Buildings and Installations for Public Facilities

Situación Location	Propietario Owner	Empleo Use	Superficie y características Area and characteristics
Muelles de Maliaño. Tramo 9	Ministerio de Sanidad y Consumo	Estación sanitaria	Edificio de 2 plantas de 432,34 m ² cada una
Muelles de Maliaño. Tramo 9	Ministerio de Defensa	Comandancia de Marina	Edificio de 3 plantas de 658,64 m ² cada una
Muelles de Maliaño. Tramo 5	Autoridad Portuaria de Santander	Oficinas Autoridad Portuaria	Edificio de 4 plantas de 420,16 m ² cada una
Muelle Embarcadero	Autoridad Portuaria de Santander	Sala de reuniones y exposiciones	Palacete de una planta
Dársena de Molnedo	Autoridad Portuaria de Santander	Prácticos del Puerto	Edificio de 1 planta de 82 m ²
Zona de San Martín	Diputación Regional de Cantabria	Escuela de formación náutico-pesquera	Edificio de 2 plantas en una parcela de 1.080 m ²
Muelle de la Margen Norte	Ministerio del Interior	Servicio Marítimo de la Guardia Civil	Edificio de una planta de 174,54 m ²
Zona de Raos	Delegación del Gobierno de Cantabria	Puesto de inspección fronterizo (P.I.F.)	Edificio de una planta
Zona de San Martín	Ministerio de Agricultura, Pesca y Alimentación	Laboratorio Oceanográfico, Museo Marítimo y Acuario	Dos edificios de 2 plantas. Ocupan una superficie de 5.748 m ²
Al Este de la Dársena de Maliaño	Autoridad Portuaria de Santander. Capitanía Marítima y sala de Exposiciones	Oficinas Autoridad Portuaria	Tres edificios de 1, 3 y 5 plantas. El complejo ocupa una superficie de 3.948 m ²
Zona de Raos	Autoridad Portuaria de Santander	SESTISAN	Edificio de 2 plantas de 301,19 m ² cada una
Zona de Raos	Autoridad Portuaria de Santander	P.I.F.	Edificio de una planta
Zona de San Martín, al NE del dique seco de Gamazo	Autoridad Portuaria de Santander	Archivo, servicio de carpintería y garajes	Ocupa una superficie de 796 m ²
Zona II de los Muelles de Maliaño	Autoridad Portuaria de Santander	Parque de maquinaria	Ocupa una superficie de 1.232 m ²
		Taller eléctrico	Ocupa una superficie de 90 m ²
		Brigadas de conservación	Ocupa una superficie de 90 m ²
		Almacén General de materiales	Ocupa una superficie de 1.238 m ²
Pedreña	Autoridad Portuaria de Santander (pasajeros y mercancías)	Embarcaciones de Bahía bajo el cero	Dársena Este: 5.190 m ² Calado 1 a 2 m Dársena Oeste: 3.550 m ² Calados similares Seis escaleras. Cinco rampas (una de varada) de pendiente 8 al 12 % y anchura de 5 m

02 | CARACTERÍSTICAS TÉCNICAS DEL PUERTO / TECHNICAL CHARACTERISTICS OF THE PORT

Situación Location	Propietario Owner	Empleo Use	Superficie y características Area and characteristics
Jardines del Pereda	Autoridad Portuaria de Santander	Oficina Sindical	Pabellón de una planta y torreta
Muelles de Maura y Albareda	Autoridad Portuaria de Santander	Instalación eléctrica nº 1 para grúas de pórtico	Un transformador de 260 KVA Corriente trifásica a 220 V
Muelles de Maliaño	Autoridad Portuaria de Santander	Instalación eléctrica nº 2	Un transformador de 400 para grúas de pórtico
Tramos 10 y 11			KVA. Corriente trifásica a 380 V
Muelle de Maliaño. Tramo 6	Autoridad Portuaria de Santander	Instalación eléctrica nº 3 para grúas de pórtico	Tres transformadores de 160 KVA Corriente trifásica a 220 V
Muelle de Maliaño. Tramo 1	Autoridad Portuaria de Santander	Instalación eléctrica nº 4 para grúas de pórtico	Un transformador de 250 KVA Corriente trifásica a 220 V
Muelle de la Margen Norte	Autoridad Portuaria de Santander	Instalación eléctrica nº 5	Dos transformadores de 1.000 KVA Corriente trifásica a 380 V
Muelle Nº 1 de Raos (Rafael Martínez)	Autoridad Portuaria de Santander	Centro de transformación CT1 para grúas de pórtico	Dos transformadores de 1.000 KVA Corriente trifásica a 380 V
Muelle Nº 2 de Raos (Gabriel Huidobro)	Autoridad Portuaria de Santander	Centro de transformación CT2 para grúas de pórtico	Dos transformadores de 1.000 KVA Corriente trifásica a 380 V
Muelle Nº 3 de Raos	Autoridad Portuaria de Santander	Centro de transformación CT3 para grúas de pórtico	Dos transformadores de 1.000 KVA Corriente trifásica a 380 V
Muelles de Maliaño, 2ª línea	Autoridad Portuaria de Santander	Báscula puente y vestuarios brigadas de Conservación	Edificio de 198 m2 de dos plantas con marquesina y báscula al Sur
Muelle de Calderón	Autoridad Portuaria de Santander	Suministro de agua a buques	Una tubería de 100 mm de Ø y 285 m de longitud Toma Ø 80 mm que alimenta 4 aguadas
Muelle de Albareda	Autoridad Portuaria de Santander	Suministro de agua a buques	Una tubería de 100 mm de Ø y 267 m de longitud Toma Ø 80 mm que alimenta 4 aguadas
Muelle del Almirante	Autoridad Portuaria de Santander	Suministro de agua a buques	Una tubería de 100 mm de Ø y 94 m de longitud Toma Ø 80 mm que alimenta 1 aguada
Muelles de Maliaño	Autoridad Portuaria de Santander	Suministro de agua a buques	Una tubería de 100 mm de Ø y 950 m de longitud Toma Ø 80 mm que alimenta 13 aguadas
Muelle de la Margen Norte	Autoridad Portuaria de Santander	Suministro de agua a buques	Una tubería de 120 mm de Ø y 580 m de longitud Toma Ø 80 mm que alimenta 5 aguadas
Muelle Oeste Dársena de Maliaño	Autoridad Portuaria de Santander	Suministro de agua a buques	Una tubería de 100 mm de Ø y 245 m de longitud Toma Ø 80 mm que alimenta 2 aguadas
Puerto pesquero de la Dársena de Maliaño	Autoridad Portuaria de Santander	Suministro de agua a buques	Una tubería de 100 mm de Ø y 150 m de longitud Toma Ø 75 mm que alimenta 4 aguadas
Muelle de altura	Autoridad Portuaria de Santander		
Puerto pesquero de la Dársena de Maliaño	Autoridad Portuaria de Santander	Suministro de agua a buques	Una tubería de 80 mm de Ø y 100 m de longitud Toma Ø 75 mm que alimenta 3 aguadas
Muelle de bajura	Autoridad Portuaria de Santander		
Muelle de Raos Nº 1 (Rafael Martínez)	Autoridad Portuaria de Santander	Suministro de agua a buques	Una tubería de 120 mm de Ø y 300 m. de longitud Toma Ø 80 mm que alimenta 4 aguadas
Muelle de Raos Nº 2 (Gabriel Huidobro)	Autoridad Portuaria de Santander	Suministro de agua a buques	Una tubería de 120 mm de Ø y 200 m de longitud Toma Ø 80 mm que alimenta 4 aguadas
Muelle de Raos Nº 3	Autoridad Portuaria de Santander	Suministro de agua a buques	Una tubería de 125 mm de Ø y 680 m de longitud Toma Ø 80 mm que alimenta 23 aguadas
Muelle de Raos Nº 4 (Félix Ducasse)	Autoridad Portuaria de Santander	Suministro de agua a buques	Una tubería de 125 mm de Ø y 250 m de longitud Toma Ø 80 mm que alimenta 9 aguadas

02 | CARACTERÍSTICAS TÉCNICAS DEL PUERTO / TECHNICAL CHARACTERISTICS OF THE PORT

Situación Location	Propietario Owner	Empleo Use	Superficie y características Area and characteristics
Muelle de Raos N° 7 (Jesús González)	Autoridad Portuaria de Santander	Suministro de agua a buques	Una tubería de 100 mm de Ø y 170 m de longitud Toma Ø 80 mm que alimenta 2 aguadas
Rampa Varadero de la Dársena de Maliaño	Autoridad Portuaria de Santander	Servicio de varada	Dos edificios simétricos de 210,60 m ² cada uno, con maquinaria de maniobra de los carros y otros servicios
SANTANDER			
Cabo Mayor	Autoridad Portuaria de Santander	Señal marítima	Terreno: 25.259 m ² . Edificación: 677 m ²
Isla de Mouro	Autoridad Portuaria de Santander	Señal marítima	Terreno: 17.200 m ² . Edificación: 239 m ²
Península de la Magdalena	Autoridad Portuaria de Santander	Señal marítima	Terreno: 5.000 m ² . Edificación: 578 m ²
CASTRO URDIALES			
Castillo de Santa Ana	Autoridad Portuaria de Santander	Señal marítima	Terreno: 1.403 m ² . Edificación: 367 m ²
SANTOÑA			
Punta del Caballo	Autoridad Portuaria de Santander	Señal marítima	Terreno: 220 m ² . Edificación: 10 m ²
Punta del Pescador	Autoridad Portuaria de Santander	Señal marítima	Terreno: 1.100 m ² . Edificación: 248 m ²
AJO			
Cabo de Ajo	Autoridad Portuaria de Santander	Señal marítima	Terreno: 149.995 m ² Edificación: 262 m ²
SUANCES			
Pta. Torco de Afuera	Autoridad Portuaria de Santander	Señal marítima	Terreno: 6.341 m ² . Edificación: 237 m ²
S. VICENTE DE LA BARQUERA			
Pta. de la Silla	Autoridad Portuaria de Santander	Señal marítima	Terreno: 10.290 m ² . Edificación: 237 m ²
DE PARTICULARES / PRIVATE			
Junto al extremo Oeste de la Dársena de Molnedo	Real Club Marítimo de Santander	Club marítimo para el fomento de los deportes náuticos	Ocupa una superficie de 931,48 m ²
Ría de Astillero	Recuperaciones Submarinas, S.A.	Astilleros de demolición naval	Ocupa una superficie de 100.000 m ² con 540 m de línea de atraque

2.2.7 DIQUES DE ABRIGO

2.2.8 PLANO ESQUEMÁTICO DE FAROS Y BALIZAS

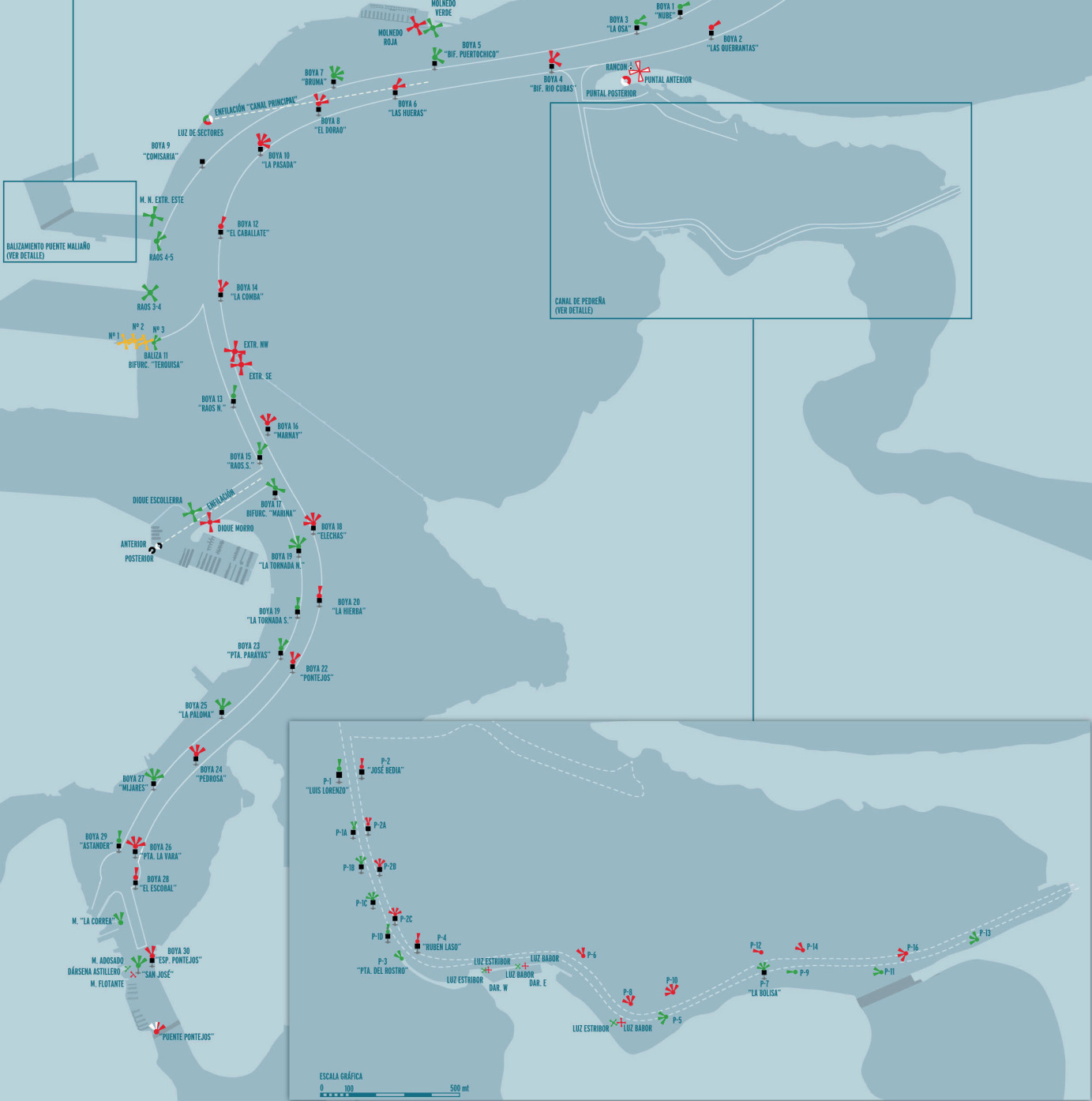
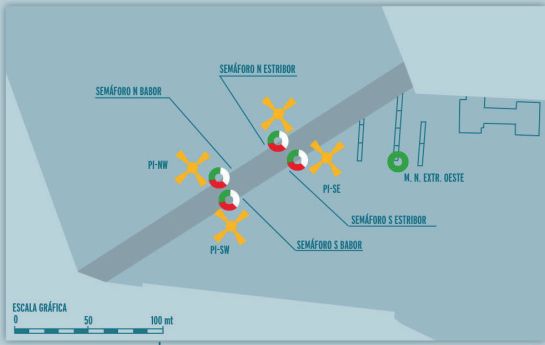

■ Luz roja / Red light

■ Luz verde / Green light

□ Luz blanca / White light

Balizamiento Seamarking

■ Boya / Buoy

⊗ Isofase / Isophase

⊕ Centelleante / Flashing

⊗ ⊕ Grupos de destellos / Group of flares

⊖ Un destello / One flare

02 | CARACTERÍSTICAS TÉCNICAS DEL PUERTO / TECHNICAL CHARACTERISTICS OF THE PORT

2.2.9 RELACIÓN DE FAROS Y BALIZAS

Número	Nombre y posición	Descripción / Color de la luz	Ritmo	Alcance
01140 D-1561	Faro de Cabo Mayor, en el cabo del mismo nombre	DGPS. Frecuencia 289 Khz. Nautófono: Mo (M) 40 s. Luz: blanca	2 destellos cada 10 segundos 0,4+2,1+0,4+7,1	21
00970 D-1536	Faro de Castro Urdiales Torreón SE Castillo Sta. Ana	Luz: blanca	4 destellos cada 24 segundos 0,6+3,4+0,6+3,4+0,6+3,4+0,6+11,4	20
01010 D-1542	Faro de la Punta del Pescador Al N del Mte. Buciero, Santoña	Blanca	3+1 destellos cada 15 segundos 1,5+1,5+1,5+1,5+1,5+4,5+1,5+4,5	17
01130 D-1552	Faro de Cabo Ajo, en el cabo del mismo nombre	Blanca	3 ocultaciones cada 16 segundos 6+2+2+2+2+2	17
01485 D-1562	Faro de la Punta Torco de Afuera. Al W Ría de Suances	Blanca	1+2 destellos cada 24 segundos 0,6+4,8+0,6+2,4+0,6+15	22
01570 D-1574	Faro de la Punta de la Silla, W de S. Vicente de la Barquera		1 ocultación cada 3,5 segundos 2,5+1	13
01150 D-1554	Faro de la Isla de Mouro. Entre las bocas E y W de entrada al Puerto	Blanca	3 destellos cada 16 segundos 1+2,5+1+2,5+1+8	11
01160 D-1556	Baliza de La Cerda. Junto a la punta del Puerto, Península de la Magdalena	Blanca	1+4 destellos cada 20 segundos 0,5+3+0,5+1,5+0,5+1,5+0,5+1,5+0,5+10	7
01155 D-1556.5	Luz anterior Enfilación de El Puntal	Racon: K Luz: Blanca	Centelleos cada 1 segundo 0,5+0,5	5
01156 D-1556.51	Luz posterior Enfilación de El Puntal	Roja	Isofase cada 4 segundos 2+2	5
01170 D-1557	Baliza de La Horadada. Peligro aislado	Negra con banda horizontal roja. Luz: blanca	Dos destellos cada 7 segundos 0,5+1,5+0,5+4,5	5
01180	Boya nº 2, Las Quebrantas Por babor entrando	Roja	1 destello cada 5 segundos 0,5+4,5	5
01190	Boya nº 1, Nube Por estribor entrando	Verde	1 destello cada 5 segundos 0,5+4,5	5
01192 D-1557.3	Luz de sectores de la Canal Principal	Rojo-blanca-Verde	-	6
01210	Boya nº 3, La Osa Por estribor entrando	Verde	2 destellos cada 7 segundos 0,5+1,5+0,5+4,5	5
01200	Boya nº 4, Bifurcación Río Cubas (Principal a estribor)	Roja con banda horizontal verde. Luz: roja	2+1 destellos cada 10 segundos 0,5+0,5+0,5+4+0,5+4	5
01197	Boya P-2, José Bedía Canal Pedreña-Somo	Roja	1 destello cada 5 segundos 0,5+4,5	3
01197.1	Boya P-1, Luis Lorenzo Canal Pedreña-Somo	Verde	1 destello cada 5 segundos 0,5+4,5	3
01197.2	Boya P1A	Verde	2 destellos cada 7 segundos 0,5+1,5+0,5+4,5	1
01197.25	Boya P2A	Roja	2 destellos cada 7 segundos 0,5+1,5+0,5+4,5	1
01197.3	Boya P1B	Verde	3 destellos cada 9 segundos 0,5+1,5+0,5+1,5+0,5+4,5	1
01197.35	Boya P2B	Roja	3 destellos cada 9 segundos 0,5+1,5+0,5+1,5+0,5+4,5	1
01197.4	Boya P1C	Verde	4 destellos cada 11 segundos 0,5+1,5+0,5+1,5+0,5+1,5+0,5+4,5	1
01197.45	Boya P2C	Roja	4 destellos cada 11 segundos 0,5+1,5+0,5+1,5+0,5+1,5+0,5+4,5	1
01197.5	Boya P1D	Verde	1 destello cada 5 segundos 0,5+4,5	1
01198 D-1557.4	Baliza P-3, Punta del Rostro Canal Pedreña- Somo	Verde	2 destellos cada 7 segundos 0,5+1,5+0,5+4,5	3
01197.8	Boya P-4, Rubén Laso Canal Pedreña-Somo	Roja	2 destellos cada 7 segundos 0,5+1,5+0,5+4,5	3

02 | CARACTERÍSTICAS TÉCNICAS DEL PUERTO / TECHNICAL CHARACTERISTICS OF THE PORT

Número	Nombre y posición	Descripción / Color de la luz	Ritmo	Alcance
01198.25	Puerto de Pedreña. Dársena Este. Luz babor	Roja	Centelleos cada 1 segundo 0,25+0,75	3
01198.24	Puerto de Pedreña. Dársena Este. Luz estribor	Verde	Centelleos cada 1 segundo 0,25+0,75	3
01198.22	Puerto de Pedreña. Dársena Oeste. Luz babor	Roja	Centelleos cada 1 segundo 0,25+0,75	3
01198.20	Puerto de Pedreña. Dársena Oeste. Luz estribor	Verde	Centelleos cada 1 segundo 0,25+0,75	3
01199.21 D-1557.7	Baliza P-6. Canal Pedreña-Somo	Roja	2 destellos cada 7 segundos 0,5+1,5+0,5+4,5	1
01199.22 D-1557.72	Baliza P-8 Canal Pedreña-Somo	Roja	3 destellos cada 9 segundos 0,5+1,5+0,5+1,5+0,5+4,5	1
01199.2 D-1557.61	Puerto dep. Marina Pedreña Luz babor	Roja	Centelleos cada segundo 0,25+0,75	1
01199 D-1557.6	Puerto dep. Marina Pedreña Luz estribor	Verde	Centelleos cada segundo 0,25+0,75	1
01199.34 D-1557.5	Baliza P-5 Canal Pedreña-Somo	Verde	3 destellos cada 9 segundos 0,5+1,5+0,5+1,5+0,5+4,5	1
01199.23 D-1557.74	Baliza P-10 Canal Pedreña-Somo	Roja	4 destellos cada 11 segundos 0,5+1,5+0,5+1,5+0,5+1,5+0,5+4,5	1
01199.35	Boya P-7, La Bolisa. Canal Pedreña-Somo	Verde	4 destellos cada 5 segundos 0,5+1,5+0,5+1,5+0,5+1,5+0,5+4,5	1
01199.25 D-1557.76	Baliza P-12 Canal Pedreña-Somo	Roja	1 destello cada 5 segundos 0,5+4,5	1
01199.40 D-1557.82	Baliza P-9 Canal Pedreña-Somo	Verde	1 destello cada 5 segundos 0,5+4,5	1
01199.50 D-1557.88	Baliza P-11 Canal Pedreña-Somo	Verde	2 destellos cada 7 segundos 0,5+1,5+0,5+4,5	1
01199.52	Baliza P-14 Canal Pedreña-Somo	Roja	2 destellos cada 7 segundos 0,5+1,5+0,5+4,5	1
01199.55 D-1557.84	Baliza P-16 Canal Pedreña-Somo	Roja	3 destellos cada 9 segundos 0,5+1,5+0,5+1,5+0,5+4,5	1
01199.60 D-1557.86	Baliza P-13 Canal Pedreña-Somo	Verde	3 destellos cada 9 segundos 0,5+1,5+0,5+1,5+0,5+4,5	1
01225	Boya nº 5, Bifurcación Puerto-Chico (Principal a babor)	Verde con banda horizontal roja. Luz:Verde	2+1 destellos cada 10 segundos 0,5+0,5+0,5+4+0,5+4	1
01230 D-1558	Dársena Molnedo. Luz de babor (Muelle W)	Roja	Centelleos cada segundo 0,25+0,75	5
01240 D-1558.2	Dársena Molnedo. Luz de estribor (Muelle E)	Verde	Centelleos cada segundo 0,25+0,75	5
01220	Boya nº 6, Las Huera por babor entrando	Roja	2 destellos cada 7 segundos 0,5+1,5+0,5+4,5	5
01254	Boya nº 7, Bruma por estribor entrando	Verde	4 destellos cada 11 segundos 0,5+1,5+0,5+1,5+0,5+1,5+0,5+4,5	5
01250	Boya nº 8, El Dorao por babor entrando	Roja	3 destellos cada 9 segundos 0,5+1,5+0,5+1,5+0,5+4,5	5
01290	Boya nº 10, La Pasada por babor entrando	Roja	4 destellos cada 11 segundos 0,5+1,5+0,5+1,5+0,5+1,5+0,5+4,5	5
01257	Boya nº 9, Comisaría por estribor entrando	Verde	1 destello cada 5 segundos 0,5+4,5	5
01260 D-1559.4	Dársena Maliaño. Margen Norte, Extremo Este	Verde	Centelleos cada 1 segundo 0,25+0,75	5
01265 D-1559.42	Dársena Maliaño. Margen Norte, Extremo Oeste	Verde	1 ocultación cada 4 segundos 3+1	5
01270 D-1559.45	Dársena Maliaño. Confluencia Muelles 4 y 5	Verde con banda horizontal roja. Luz:Verde	2+1 destellos cada 10 segundos 0,5+0,5+0,5+4+0,5+4	5
01266	Pl-SE Puente Maliaño Primer pilote a estribor	Amarillo	1 destello cada 2 segundos 0,5+1,5	1
01266.1	Pl-SW Puente Maliaño Primer pilote a babor	Amarillo	1 destello cada 2 segundos 0,5+1,5	1

02 | CARACTERÍSTICAS TÉCNICAS DEL PUERTO / TECHNICAL CHARACTERISTICS OF THE PORT

Número	Nombre y posición	Descripción / Color de la luz	Ritmo	Alcance
01267	Puente Maliaño Semáforo, lado Sur, a estribor	Roja (con puente cerrado) Con puente abierto muestran color Verde las superiores y Blanca la inferior	Fija	1
01267.1	Puente Maliaño Semáforo, lado Sur, a babor	Roja (con puente cerrado) Con puente abierto muestran color Verde las superiores y Blanca la inferior	Fija	1
01269	Puente Maliaño Semáforo, lado Norte, a estribor	Roja (con puente cerrado) Con puente abierto muestran color Verde las superiores y Blanca la inferior	Fija	1
01269.1	Puente Maliaño Semáforo, lado Norte, a babor	Roja (con puente cerrado) Con puente abierto muestran color Verde las superiores y Blanca la inferior	Fija	1
01268.1	Pl-NE Puente Maliaño Segundo pilote a estribor	Amarillo	1 destello cada 2 segundos 0,5+1,5	1
01268	Pl-NW Puente Maliaño Segundo pilote a estribor	Amarillo	1 destello cada 2 segundos 0,5+1,5	1
01300	Boya nº 12, El Caballate Por babor entrando	Roja	1 destello cada 5 segundos 0,5+4,5	5
01315 D-1559.83	Dársena Raos. Confluencia Muelles 3 y 4	Verde	Centelleos cada 1 segundo 0,25+0,75	5
01310	Boya nº 14, La Comba por babor entrando	Roja	2 destellos cada 7 segundos 0,5+1,5+0,5+4,5	5
01313	Baliza. Bifurcación Terquiza (Principal a babor)	Verde con banda horizontal roja. Luz: verde	2+1 destellos cada 10 segundos 0,5+0,5+0,5+4+0,5+4	5
01314.1	Cementos Alfa 1º Duque de Alba al Este	Amarillo	1 destello cada 2,5 segundos 0,5+2	1
01314.2	Cementos Alfa 1º Duque de Alba al Oeste	Amarillo	1 destello cada 2,5 segundos 0,5+2	1
01314.3	Cementos Alfa 1º Duque de Alba al Oeste	Amarillo	1 destello cada 2,5 segundos 0,5+2	1
01320 D-1559.9	Pantalán Dynasol Extremo NW	Sector de ocultación por el este Luz: roja	Centelleos cada 1 segundo 0,25+0,75	3
01325 D-1559.92	Pantalán Dynasol Extremo SE	Sector de ocultación por el este Luz: roja	Centelleos cada 1 segundo 0,25+0,75	3
01350	Boya nº 13, Raos Norte por estribor entrando	Verde	1 destello cada 5 segundos 0,5+4,5	3
01350.2	Boya nº 16, Marnay por babor entrando	Roja	3 destellos cada 9 segundos 0,5+1,5+0,5+1,5+0,5+4,5	3
01350.3	Boya nº 15, Raos Sur por estribor entrando	Verde	2 destellos cada 7 segundos 0,5+1,5+0,5+4,5	3
01354	Boya nº 17, bifurcación Marina de Santander (Ppal. a babor)	Verde con banda horizontal roja. Luz: verde	2+1 destellos cada 10 segundos 0,5+0,5+0,5+4+0,5+4	3
01353 D-1559.97	Puerto deportivo. Luz anterior de enfilación	Blanca	Isofase cada 2 segundos 1+1	3
01353.1 D-1559.98	Puerto deportivo. Luz posterior de enfilación	Blanca	1 Ocultación cada 5 segundos 3+2	3
01351 D-1559.95	Puerto deportivo. Extremo dique escollera	Verde	Centelleos cada 1 segundo 0,25+0,75	3
01352 D-1559.96	Puerto deportivo. Extremo dique morro	Roja	Centelleos cada 1 segundo 0,25+0,75	3
01355	Boya nº 18, Elechas por babor entrando	Roja	4 destellos cada 11 segundos 0,5+1,5+0,5+1,5+0,5+1,5+0,5+4,5	3
01365	Boya nº 19, La Tornada Norte por estribor entrando	Verde	4 destellos cada 11 segundos 0,5+1,5+0,5+1,5+0,5+1,5+0,5+4,5	3
01370	Boya nº 20, La Hierba por babor entrando	Roja	1 destello cada 5 segundos 0,5+4,5	3
01373	Boya nº 21, La Tornada Sur por estribor entrando	Verde	1 destello cada 5 segundos 0,5+4,5	3
01385	Boya nº 22, Pontejos por babor entrando	Roja	2 destellos cada 7 segundos 30,5+1,5+0,5+4,5	3

02 | CARACTERÍSTICAS TÉCNICAS DEL PUERTO / TECHNICAL CHARACTERISTICS OF THE PORT

Número	Nombre y posición	Descripción / Color de la luz	Ritmo	Alcance
01374	Boya nº 23, Punta de Parayas por estribor entrando	Verde	2 destellos cada 7 segundos 0,5+1,5+0,5+4,5	3
01405	Boya nº 25, La Paloma por estribor entrando	Verde	3 destellos cada 9 segundos 0,5+1,5+0,5+1,5+0,5+4,5	3
01410	Boya nº 24, Pedrosa por babor entrando	Roja	3 destellos cada 9 segundos 0,5+1,5+0,5+1,5+0,5+4,5	3
01415	Boya nº 27, Mijares por estribor entrando	Verde	4 destellos cada 11 segundos 0,5+1,5+0,5+1,5+0,5+1,5+0,5+4,5	3
01425	Boya nº 26, Pta. de la Vara por babor entrando	Roja	4 destellos cada 11 segundos 0,5+1,5+0,5+1,5+0,5+1,5+0,5+4,5	3
01430	Boya nº 29, Astander por estribor entrando	Verde	1 destello cada 5 segundos 0,5+4,5	3
01435	Boya nº 28, Escobal por babor entrando	Roja	1 destello cada 5 segundos 0,5+4,5	3
01437 D-1560.9	Baliza del Muelle de La Correa	Verde	2 destellos cada 7 segundos 0,5+1,5+0,5+4,5	3
01440	Boya nº 30, Espigón de Pontejos	Roja	2 destellos cada 7 segundos 0,5+1,5+0,5+4,5	3
01450 D-1560.75	Baliza San José	Verde	3 destellos cada 9 segundos 0,5+1,5+0,5+1,5+0,5+4,5	3
01457 D-1560.72	Dársena municipal de Astillero. Luz estribor	Verde	Centelleos cada 1 segundo 0,25+0,75	2
01458 D-1560.7	Dársena municipal de Astillero Luz babor	Roja	Centelleos cada 1 segundo 0,25+0,75	2
01460 D-1560.8	Baliza del Puente de Pontejos	Señal de sectores y fin de aguas navegables. Luz: blanca-roja	3 destellos cada 9 segundos 0,5+1,5+0,5+1,5+0,5+4,5	3

2.3 INSTALACIONES PARA BUQUES / SHIP FACILITIES

2.3.1 DIQUES / DOCKS

2.3.1.1 Diques Secos / Dry Docks

Situación Location	Propietario Owner	Eslora Length	Breadth Manga	Calado referido al cero del puerto Depth referred to the zero of port	Capacidad (Tm) Capacity tons
Gamazo en la zona de San Martín	Autoridad Portuaria	160	16	2,37	9.450
Astillero	Astilleros de Santander, S.A.	231	24	1,15	25.000
Astillero	Astilleros de Santander, S.A.		33	4,19	54.000

2.3.1.2 Diques Flotantes / Floating Docks

Ninguno

2.3.2 VARADEROS / SLIPWAYS

Situación Location	Propietario Owner	Número de Rampas Number of ramps	Longitud de Rampa (m) Ramps length	Anchura % Width	Pendiente (m) Slope	Calado en el extremo de buque Depth at the end	Max.Ton. Max tons admissible
DEL SERVICIO / PORT AUTHORITY							
Zona de San Martín. Al S. del dique de Gamazo (1 carro varadero)	Autoridad Portuaria	1	21,35	4,32	6,5	1,5	100
Dársena de Maliaño (4 carros varaderos)	Autoridad Portuaria	1	153,5	123,1	5	0	350

02 | CARACTERÍSTICAS TÉCNICAS DEL PUERTO / TECHNICAL CHARACTERISTICS OF THE PORT

DE PARTICULARES / PRIVATE							
El Astillero	Astilleros de Santander, S.A.	1	67,59	14	6	0,6	3.500
Ría de Boo	Astilleros Solana, S.A.	1	30	4	6,5	0,5	400

2.3.3 ASTILLEROS / SHIPYARDS

Situación Location	Propietario Owner	Número de Gradas Number of slips	Longitud de las gradas (m) Length of slips	Anchura de las gradas (m) Width of slips
DE PARTICULARES / PRIVATE				
El Astillero	Astilleros de Santander, S.A.	1	67,59	13,3

2.3.4 SERVICIO DE SUMINISTRO A BUQUES / SHIP SUPPLY FACILITIES

Clase de suministro Type of supply	Situación Location	Nº tomas Nº points	Capacidad horaria de cada toma Hour capacity of each point	Capacidad horaria del muelle / Hour capacity of the quay	Suministrador Supplier
AGUA WATER	Muelle de Maliaño. Tramos 1 al 8	8	50 ton/hora	200 ton/hora	Autoridad Portuaria
	Muelle de Maliaño. Tramos 9, 10 y 11	4	50 ton/hora	100 ton/hora	Autoridad Portuaria
	Muelle del Almirante	1	50 ton/hora	50 ton/hora	Autoridad Portuaria
	Muelle de Albareda	4	40 ton/hora	80 ton/hora	Autoridad Portuaria
	Muelle de Calderón	4	40 ton/hora	80 ton/hora	Autoridad Portuaria
	Muelle Norte canal de entrada de la dársena de Maliaño	5	50 ton/hora	50 ton/hora	Autoridad Portuaria
	Atraque Norte Dársena de Maliaño	1	50 ton/hora	50 ton/hora	Autoridad Portuaria
	Atraque Sur Dársena de Maliaño	1	50 ton/hora	50 ton/hora	Autoridad Portuaria
	Muelle Norte Dársena de Maliaño	7	40 ton/hora	80 ton/hora	Autoridad Portuaria
	Muelles de Raos	41	50 ton/hora	350 ton/hora	Autoridad Portuaria
HIELO ICE	Muelle Oeste Dársena de Maliaño	-	-	25 ton/hora	No se suministra electricidad a los buques
	Muelle Norte Canal de entrada a la Dársena de Maliaño	21	-	380 V	No se suministra electricidad a los buques
	Tramos 10 y 11 muelles de Maliaño y Almirante	13	-	380 V	No se suministra electricidad a los buques
	Tramos 1 al 7 muelles de Maliaño	24	-	220 V	No se suministra electricidad a los buques
	Tramo 8 muelle de Maliaño	2	-	380 V	No se suministra electricidad a los buques
ENERGÍA ELECTRIC POWER	Muelle de Maura	1	-	220 V	No se suministra electricidad a los buques
	Espigón Sur Dársena de Molnedo	1	-	220 V	No se suministra electricidad a los buques
	Muelles de Raos	-	-	380 V	No se suministra electricidad a los buques

02 | CARACTERÍSTICAS TÉCNICAS DEL PUERTO / TECHNICAL CHARACTERISTICS OF THE PORT

2.4 MEDIOS MECÁNICOS DE TIERRA / DOCKSIDE CARGO HANDLING EQUIPMENT

2.4.1 GRÚAS / CRANES

2.4.1.1 Grúas de Muelle / Dock Cranes

Situación Location	Propietario Owner	Nº	Tipo Type	Marca Brand	Energía Energy	Fuerza (Tm) SWL	Altura s/ BMVE (m) Height a/LWL	Rendimiento cond. normales (Tn/hora) Normal handling capacitie	Año constr. Year built
Raos 5	GSW	2	Pórtico	Macosa	380	16/25	25	200*	1987
Raos 3/2	UECSL	6	Pórtico	Backo&Wilco	380	16	23	300*	1992
Portacontenedores	UECSL	1	Pórtico	Liebhher	380	35	18,3	20-25	1998
Margen Norte A	UECSL	3	Pórtico	Botticher	380	16	23	300*	1968
Raos 1	UECSL	2	Pórtico	Botticher	380	16	18	300*	1985

* Depende de la mercancía, con prerreducido hace 500Tn/h y con algodón 130 Tn/h.

2.4.1.2 Grúas Automóviles / Mobile Cranes

Situación Location	Propietario Owner	Nº	Tipo Type	Marca Brand	Energía Energy	Fuerza (Tm) SWL	Altura s/BMVE (m) Height a/LWL	Rendimiento cond. normales (Tn/hora) Normal handling capacitie	Año constr. Year built
Raos	TMS	2		Gottwald	Gasoil	80	45	900	2002/2003
Raos	Bergé Cadevesa	2		Gottwald	Gasoil	80	45	900	2002/2003

2.4.1.3 Número de Grúas. Resumen / Number Cranes. Summary

Tipo Type	Del Servicio Public	De Particulares Private	Total Total
DE PÓRTICO / PORTAL CRANES			
De 16 Tm		12	12
Mayores de 16 Tm		1 (16/30)	1
TOTAL DE PÓRTICO / PORTAL TOTAL			
		13	13
AUTOMÓVILES / MOBILE			
	4	4	
OTRAS GRÚAS / OTHER CRANES			
	1 (Portacontenedores de 35 Tn)	1	
TOTAL			
	18	18	

2.4.2 INSTALACIONES ESPECIALES DE CARGA Y DESCARGA / SPECIAL LOADING AND UNLOADING FACILITIES

Situación Location	Propietario Owner	Año constr. Year built	Características Characteristics
Margen Norte	Autoridad Portuaria de Santander	1999	Rampa flotante para tráfico Ro-Ro, 54 m de longitud, 22,5 m de anchura. Pendiente máxima 10 %
Extremo Sur del Muelle nº 7 de Raos	Autoridad Portuaria de Santander	1984	Rampa Ro-Ro móvil para tráfico Ro-Ro, 28 m de longitud, 13 m anchura. Pendiente máxima 1:10 Y pasarela para el embarque y desembarque de pasajeros
Extremo Oeste del Muelle de Albareda	Autoridad Portuaria de Santander	1973	Rampa Ro-Ro móvil para tráfico Ro-Ro, 28 m de longitud, 8 m anchura. Pendiente máxima 12 %
Muelles de Maliaño. Tramo 1	Depósito Franco de Santander	1966	"1 tubería 8" aceites vegetales 150 ton/h 1 tubería 6" alcoholes 100 ton/h
Muelles de Maliaño. Tramo 4	Autoridad Portuaria de Santander	1994	Pasarela móvil para tráfico Ro-Ro, 26,65 m de longitud, 19 m de anchura. Pendiente máxima 12 %

02 | CARACTERÍSTICAS TÉCNICAS DEL PUERTO / TECHNICAL CHARACTERISTICS OF THE PORT

Situación Location	Propietario Owner	Año constr. Year built	Características Characteristics
Extremo S.E. del muelle de la Margen Norte	Sdad. Gral. Azucarera de España, S.A.; Cía. Indust. Catellana, S.A. y Ebro,	1960	
Canal de entrada a Dársena de Maliaño	Cía. de Azúcares y Alcoholes, S.A. y Cía. de Indust. Agrícolas, S.A., solidariamente	1984	1 tubería para carga y descarga de melazas y otros líquidos. Rendimiento: 500 ton/h
Muelles de Maliaño. Tramo 1 líquidos	Depósito Franco de Santander	1996	
Margen Norte Dársena de Maliaño	Almacenes, Tránsitos y Reexpediciones, S.A. Rendimiento 2x160 ton/h=320 ton/h	1967	
Muelle de Maliaño. Tinglado II		1988	
Muelle de Raos 2	BERGÉ MARITIMA - SOLVAY	1993	Máquina cargadora de carbonato sódico, alimentada por una cinta paralela a muelle y triper. Rendimiento: 600 ton/h
Espigón Central de Raos pulverulentos. (Extremo NE)	CADEVESA - CANTABRIASIL	1991	Cargadero de graneles y materiales. Tuberías de carga de cemento a granel
Margen derecha Ría de Astillero (Zona de Raos)	DYNASOL	1964	Tuberías de descarga de productos líquidos para su factoría "1 tubería 8" (butadieno, disolvente y estreno) 1 toma de 6" "1 tubería 24" (Aceite de conversión) "1 tubería 6" (Aceite tangencial) "3 tomas de 8" "1 tubería de 6" (Agua) Rendimiento: 600 a 1.000 ton/h
Margen Norte	Autoridad Portuaria de Santander	1999	Rampa flotante para tráfico Ro-Ro, 54 m de longitud, 22,5 m de anchura. Pendiente máxima 10 %
Extremo Sur del Muelle nº 7 de Raos	Autoridad Portuaria de Santander	1984	Rampa Ro-Ro móvil para tráfico Ro-Ro, 28 m de longitud, 13 m anchura. Pendiente máxima 1:10 Y pasarela para el embarque y desembarque de pasajeros
Extremo Oeste del Muelle de Albareda	Autoridad Portuaria de Santander	1973	Rampa Ro-Ro móvil para tráfico Ro-Ro, 28 m de longitud, 8 m anchura. Pendiente máxima 12 %
Muelles de Maliaño. Tramo 1	Depósito Franco de Santander	1966	"1 tubería 8" aceites vegetales 150 ton/h 1 tubería 6" alcoholes 100 ton/h
Muelles de Maliaño. Tramo 4	Autoridad Portuaria de Santander	1994	Pasarela móvil para tráfico Ro-Ro, 26,65 m de longitud, 19 m de anchura. Pendiente máxima 12 %
Extremo S.E. del muelle de la Margen Norte	Sdad. Gral. Azucarera de España, S.A.; Cía. Indust. Catellana, S.A. y Ebro,	1960	
Canal de entrada a Dársena de Maliaño	Cía. de Azúcares y Alcoholes, S.A. y Cía. de Indust. Agrícolas, S.A., solidariamente	1984	1 tubería para carga y descarga de melazas y otros líquidos. Rendimiento: 500 ton/h
Muelles de Maliaño. Tramo 1 líquidos	Depósito Franco de Santander	1996	
Margen Norte Dársena de Maliaño	Almacenes, Tránsitos y Reexpediciones, S.A. Rendimiento 2x160 ton/h=320 ton/h	1967	
Muelle de Maliaño. Tinglado II		1988	
Muelle de Raos 2	BERGÉ MARITIMA - SOLVAY	1993	Máquina cargadora de carbonato sódico, alimentada por una cinta paralela a muelle y triper. Rendimiento: 600 ton/h
Espigón Central de Raos pulverulentos. (Extremo NE)	CADEVESA - CANTABRIASIL	1991	Cargadero de graneles y materiales. Tuberías de carga de cemento a granel
Margen derecha Ría de Astillero (Zona de Raos)	DYNASOL	1964	Tuberías de descarga de productos líquidos para su factoría "1 tubería 8" (butadieno, disolvente y estreno) 1 toma de 6" "1 tubería 24" (Aceite de conversión) "1 tubería 6" (Aceite tangencial) "3 tomas de 8" "1 tubería de 6" (Agua) Rendimiento: 600 a 1.000 ton/h
Testero Este del Espigón Central de Raos	TERQUISA	1984	"4 tuberías de acero de 6" de diámetro para carga y descarga de productos químico líquidos
Espigón Central	CEMENTOS ALFA		Cargadero de Cementos Alfa con atraque
Extremo Este del Muelle 8 de Raos	Autoridad Portuaria de Santander	2010	Doble rampa Ro-Ro de 33,62 m cada una y 31,50 m de anchura

02 | CARACTERÍSTICAS TÉCNICAS DEL PUERTO / TECHNICAL CHARACTERISTICS OF THE PORT

2.4.3 MATERIAL MÓVIL FERROVIARIO / RAILWAY ROLLING STOCK

Propietario Owner	Clase de materia Type	Número Number	Energía Energy	Tonelaje de arrastre o capacidad de carga / Hauling tonnage or loading capacity	Ancho de vía Gauge	Año constr. Year built
Autoridad Portuaria	Ninguno					
RENFE	Tractor diésel de maniobras serie de 308	1	Gasóleo A	1.550	1.668	1972
FEVE	Tractor diésel de maniobras serie de 1.401	1	Gasóleo A	1.550	1.000	1983

2.4.4 MATERIAL AUXILIAR DE CARGA, DESCARGA Y TRANSPORTE / AUXILIAR CARGO HANDLING AND TRANSPORT EQUIPMENT

Clase de material Type of equipment	Propietario Owner	Número Number	Energía Energy	Características Characteristics
CARRETIILLAS ELEVADORAS	Cadevesa	1	Gasóleo	3,7 ton
	Cadevesa	2	Gasóleo	10,3 ton
	Cadevesa	1	Gasóleo	27,3 ton
	Cadevesa	1	Gasóleo	4,03 ton
	Cadevesa	6	Gasóleo	12,6 ton
	Cadevesa	2	Gasóleo	6,9 ton
	Cadevesa	1	Gasóleo	5,3 ton
	Cadevesa	1	Gasóleo	6,6 ton
	Cadevesa	1	Gasóleo	3,7 ton
	Cadevesa	7	Gasóleo	7,5 ton
	Cadevesa	1	Gasóleo	56,7 ton
	Cadevesa	1	Gasóleo	36,9 ton
	Cadevesa	1	Gasóleo	8,7 ton
	Yllera, S.A.	3	Gasóleo	2 ton
	Yllera, S.A.	3	Gasóleo	4 ton
	Yllera, S.A.	2	Gasóleo	6 ton
	Yllera, S.A.	1	Gasóleo	30 ton
	Yllera, S.A.	1	Gasóleo	27 ton
	Yllera, S.A.	3	Gasóleo	7 ton
	PALAS CARGADORAS	Terminales Marítimas de Santander	1	Gasóleo
Bergé Marítima, S.A.		6	Gasóleo	4 ton
Bergé Marítima, S.A.		1	Gasóleo	15 ton
Bergé Marítima, S.A.		1	Gasóleo	20 ton
Bergé Marítima, S.A.		1	Gasóleo	8 ton
Bergé Marítima, S.A.		1	Gasóleo	6 ton
Bergé Marítima, S.A.		1	Gasóleo	10 ton
Fiochi Estibadores		2	Gasóleo	8 ton
Fiochi Estibadores		1	Gasóleo	4 ton
Fiochi Estibadores		1	Gasóleo	6 ton

02 | CARACTERÍSTICAS TÉCNICAS DEL PUERTO / TECHNICAL CHARACTERISTICS OF THE PORT

Clase de material Type of equipment	Propietario Owner	Número Number	Energía Energy	Características Characteristics	
CARRETILLAS ELEVADORAS	Cadevesa	1	Gasóleo	Modelo CAT 910	
		1	Gasóleo	11,5 ton	
		2	Gasóleo	11,1 ton	
		2	Gasóleo	16,7 ton	
		1	Gasóleo	7,2 ton	
		2	Gasóleo	13,3 ton	
		1	Gasóleo	33,3 ton	
		1	Gasóleo	Modelo HANOMAG 66 C	
		1	Gasóleo	25,2 ton	
		1	Gasóleo	17,8 ton	
		1	Gasóleo	9,3 ton	
		1	Gasóleo	27,3 ton	
		2	Gasóleo	13,2 ton	
		1	Gasóleo	29,6 ton	
		1	Gasóleo	21,6 ton	
		Yllera, S.A.	2	Gasóleo	2 m ³
			1	Gasóleo	3,5 m ³
			1	Gasóleo	1,5 m ³
			2	Gasóleo	3 m ³
	PALAS CARGADORAS		1	Gasóleo	5,5 m ³
		2	Gasóleo	4 m ³	
		1	Gasóleo	5 m ³	
Terminales Marítimas de Santander, S.A.		2	Gasóleo	Entre 6 y 10 ton	
		1	Gasóleo	10 ton	
		4	Gasóleo	18 ton	
Bergé Marítima, S.A.		2		7 ton	
		2		5 ton	
		2		9 ton	
		1		8 ton	
		1		3 ton	
Fiochi Estibadores		1		102 Hp	
		1		76 Hp	
		1		110 Hp	
		1		160 Hp	
	1		125 Hp		
	1		162 Hp		
	1		70 Hp		
	1		325 Hp		

Clase de material Type of equipment	Propietario Owner	Número Number	Energía Energy	Características Characteristics
MAFFIS	Bergé Marítima, S.A.	2	Gasóleo	Cuello cisne
	Cadevesa	5	Eléctrica	De 5 a 21 Hp
	Bergé Marítima, S.A.	1	Eléctrica	Con tolva
CINTAS TRANSPORTADORAS	U ECSL	6		2,5 m ³
		1		2,5 m ³ cuatricable
		4		5.000 Lts

02 | CARACTERÍSTICAS TÉCNICAS DEL PUERTO / TECHNICAL CHARACTERISTICS OF THE PORT

Clase de material Type of equipment	Propietario Owner	Número Number	Energía Energy	Características Characteristics	
CUCHARAS		1		14.500 Lts	
		1		Graneles pesados	
		1		Modelo Zweegeks	
		2		6.00 Lts	
		4		9 m ³	
		2		Modelo Mecsa	
		2		Modelo Lafuente	
		1		2,5 m ³	
		1		2,75 m ³	
		2		11 m ³	
PULPOS		6		9,5 m ³	
		4		9 m ³	
		4		4,5 m ³	
		6		5,5 m ³	
		1		6 m ³	
		2		3 m ³	
		Cadevesa	5		Entre 6 y 12 ton
			3		Entre 12 y 16 ton
			3		16 ton
		Terminales Marítimas de Santander, S.A.	3		Entre 12 y 16 ton
TOLVAS		Bergé Marítima, S.A.	2		2,7 m ³
			1		Modelo ISAM 2808
			2		Modelo LINGOTE BLUG
			3		8 brazos
		Fiochi Estibadores	2		2,7 m ³
		Cadevesa	3		75 m ³
			4		50 m ³
			3		25 m ³
		Yllera, S.A.	1		1 Boca
			3		3 Bocas
PINZAS BOBINAS DE PAPEL		Terminales Marítimas de Santander, S.A.	1		Doble con botonera
			2	Hidráulica	Con botonera
		Bergé Marítima, S.A.	2		
			2		Modelo A. Ruiz
			1	Automática	Compartida 50 %
		Fiochi Estibadores	4		40 m ³
			1	Automática	55 m ³
		Cadevesa	11		Pinzas papel
			1		Modelo multiclamp
			1		Doble posicionador
GANCHOS, APAREJOS, ENSACADORAS			1		Rotativa
		Bergé Marítima, S.A.	1		Big-Bag
		Fiochi Estibadores	2		hasta 5.000 Kgs
			3		Modelo Repamar
		Cadevesa	5		Aparejos
		Bergé Marítima, S.A.	1		Ensacadora con tolva
			1		Gancho elevador

02 | CARACTERÍSTICAS TÉCNICAS DEL PUERTO / TECHNICAL CHARACTERISTICS OF THE PORT

Clase de material Type of equipment	Propietario Owner	Número Number	Energía Energy	Características Characteristics
PLATAFORMAS, DESPLAZADORES LANZADERAS		1		Eslingas, grilletes
		1		Latiguillos, filtros, ruedas, palas, ganchos,
		2		Eslingas, cadenas
	Fiochi Estibadores	32		Estrobos
		48		Eslingas poliéster
		48		Eslingas acero
	Cadevesa	1		Utillaje
	Bergé Marítima, S.A.	2	Gasóleo	Desplazadores
		1		Empujador granel
		20		Tubos manejo rollos
SPRADERS ACCESORIOS		2		Lanzaderas paquetes
		4		Soporte empuje pala
	Terminales Marítimas de Santander, S.A.	1		Sprader de ganchillos
	Bergé Marítima, S.A.	4		Sprader de ganchillos
	Cadevesa	1		Báscula de camiones
	Yllera, S.A.	1		
		1		
	Bergé Marítima, S.A.	1		Báscula de pesaje-nave industrial 2.600 m ²
		1		Báscula de pesaje-nave almacén 3.395 m ²
		2		Báscula de pesaje-nave industrial 3.200 m ²
BÁSCULAS		1		Báscula puente romana
		1		Báscula romana
		1		Báscula electrónica
		1		Báscula
	Autoridad Portuaria	1		Báscula 50 ton

2.5 MATERIAL FLOTANTE / FLOATING EQUIPMENT

2.5.1 DRAGAS / DREDGES

Nombre Name	Propietario Owner	Tipo Type	Energía Energy	Eslora (m) Length	Manga (m) Beam	Puntal (m) Draft	Capacidad de Cántara (m ³ o l.) / Bucket capacity	Año const. Year built
----------------	----------------------	--------------	-------------------	----------------------	-------------------	---------------------	---	--------------------------

2.5.2 REMOLCADORES / TUGS

Nombre Name	Propietario Owner	Energía Energy	Potencia (HP) Force	Eslora (m) Length	Manga (m) Beam	Puntal (m) Draft	Año const. Year built
Cerho	Remolques Unidos, S.A.	Gasóleo B	570	14,20	4,20	2,40	1984
Trhes	Remolques Unidos, S.A.	Gasóleo B	1.520	25,20	8,00	3,60	1977
Pancho	Remolques y Servicios Marítimos Santander, S.A.	Gasóleo B	500	13,00	4,00	1,75	1968
Escota	Remolques y Servicios Marítimos Santander, S.A.	Gasóleo B	2.030	25,00	8,40	4,20	1980
Vehintiuno	Remolques Unidos, S.A.	Gasóleo B	5.440	31,5	11,2	5,4	2008
Dihecsiete	Remolques Unidos, S.A.	Gas-Oil	5.000	31,5	11,2	5,4	2005
Torre Vigía	Remolques Unidos, S.A.	Gas-Oil	1.800	26,8	8	4,1	1982

02 | CARACTERÍSTICAS TÉCNICAS DEL PUERTO / TECHNICAL CHARACTERISTICS OF THE PORT

Nombre Name	Propietario Owner	Energía Energy	Potencia (HP) Force	Eslora (m) Length	Manga (m) Beam	Puntal (m) Draft	Año const. Year built
Vehintidos	Remolques Unidos, S.A.	Gas-Oil	5.440	31,5	11,2	5,4	2008
Vehintitres	Remolques Unidos, S.A.	Gas-Oil	1.500	15,2	6	2,6	2008
Vehinticuatro	Remolques Unidos, S.A.	Gas-Oil	6.300	31,5	11,2	5,4	2009
Vehinticinco	Remolques Unidos, S.A.	Gas-Oil	6.300	31,5	11,2	5,4	2010
Clara G	Reyser	Gas-Oil	5.440	26,45	15,3	3,3	2008
El Peninsula	Reyser	Gas-Oil	1.250	15,2	6	2,6	2006

2.5.3 GANGUILES, GABARRAS Y BARCAZAS / HOPPERS, LIGHTERS & BARGES

Nombre Name	Propietario Owner	Tipo Type	Potencia (H.P) Force	Eslora (m) Length	Manga (m) Beam	Capacidad de Cántara (m ³ o l) Bucket capacity	Año const. Year built
Motora "Solía"	Autoridad Portuaria	Puente cubierto a proa	300	12,7	3,76	18 ton desplaz	1950
		Cámara y bañera a popa					
		Motor diésel 6 cil.					
Motora "Marnay"	Autoridad Portuaria	Rodman	300	9,3	3,3	4,9 ton desplaz	1989
Batea autoelevadora de sodeas	Autoridad Portuaria	Cubierta plana superior corrida		15	7	42 ton desplaz	1964
		Casco de Acero					

2.6 ACCESOS TERRESTRES Y COMUNICACIONES / ROAD ACCESS AND COMMUNICATIONS

2.6.1 ACCESOS TERRESTRES Y COMUNICACIONES INTERIORES / ROAD ACCESS AND INNER COMMUNICATIONS

COMUNICACIONES INTERIORES

Carreteras

Las comunicaciones interiores del Puerto de Santander han mejorado ostensiblemente, ya que el establecimiento de accesos controlados ha permitido una mayor fluidez del tráfico. Las comunicaciones en los nuevos muelles de la Zona de Raos son óptimas por su amplitud. El único inconveniente existente es la intercomunicación entre los muelles de Raos y el resto de los muelles, ya que debe hacerse a través de los viales urbanos. Actualmente se halla en fase de elaboración el proyecto de construcción de un puente que evitará el paso del tráfico portuario a través de dicho vial.

Ferrocarril

La entrada y salida de vagones en el puerto se realiza a través de la vía de acceso que, partiendo de la Estación de Clasificación construida en Maliaño, enlaza directamente con los muelles de Raos, salvando a distinto nivel el cruce con el tramo de autovía. Desde Raos se comunica con los muelles de Maliaño por medio de un ramal de enlace a lo largo de la calle Marqués de la Hermida.

ACCESOS TERRESTRES

Carretera. Los accesos principales son los siguientes:

02 | CARACTERÍSTICAS TÉCNICAS DEL PUERTO / TECHNICAL CHARACTERISTICS OF THE PORT

Desde Asturias. Por autovía del Cantábrico (A-8) y carretera N-634, denominada San Sebastián-Bilbao-Santander-La Coruña, que enlaza en Torrelavega con C.N.-611 de Palencia-Santander. De esta última sale un ramal de autovía al Puerto, tramo Bezana-Puerto de Raos.

Desde Palencia. Por autovía Cantabria-Meseta (A-67). Carretera N-611.

Desde Burgos. Por autovía Cantabria-Meseta (A-67) y carretera N-623, enlazando con la autovía Torrelavega-Santander, y de ésta un ramal al Puerto de Raos.

Desde Bilbao. Por la autovía del Cantábrico (A8).

Ferrocarril. Las líneas ferroviarias que comunican Santander con el resto de España son las siguientes:

El ferrocarril de RENFE de Madrid a Santander por Valladolid y Palencia y el de FEVE de vía métrica, de Santander a Bilbao y de Santander a Oviedo y Gijón.

El acceso al Puerto se realiza únicamente por el complejo portuario de Raos.

Por avión. Líneas regulares con Madrid, Barcelona, Málaga, Canarias, Roma, Londres, París, Dusseldorf...

Tuberías. No existen, salvo las de enlace entre atracadero de Repsol Química, S.A., y su factoría de Gajano, de 3.800 m de longitud.

Por otros medios (Cinta transportadora, etc.) No existen, salvo entre algún almacén y muelle.

2.6.2 PLANO DE COMUNICACIONES INTERNAS

2.6.3 PLANO DE ACCESOS TERRESTRES

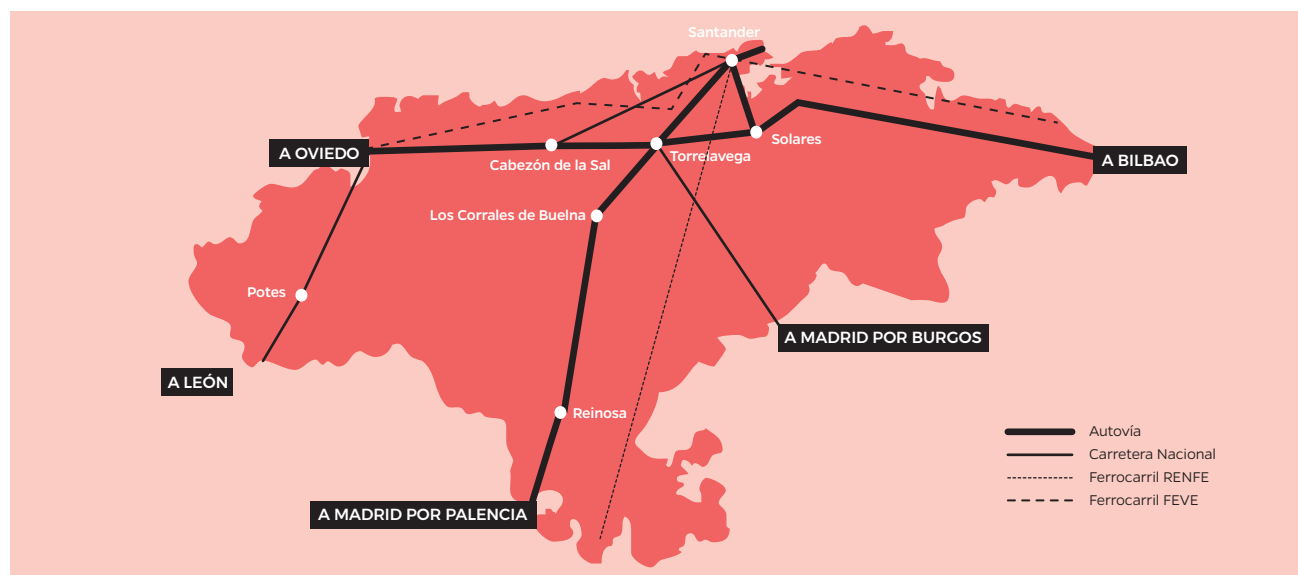

02 | CARACTERÍSTICAS TÉCNICAS DEL PUERTO / TECHNICAL CHARACTERISTICS OF THE PORT

2.7 BREVE DESCRIPCIÓN DE INSTALACIONES PARA TRÁFICOS ESPECÍFICOS / BRIEF DESCRIPTION OF SPECIFIC-TRAFFIC FACILITIES

Descarga de productos petrolíferos de Repsol Química, S.A.

Pantalán de atraque de buques tanques de hasta 34.000 ton de peso muerto, con calado de 11,60 m en bajamar viva, para la descarga por tuberías de 1.700 m de longitud sobre postes y pasarela elevada sobre la bahía y 2.100 m en tierra hasta su factoría de Gajano, situado en la margen derecha de la Ría de Astillero, frente al Espigón Central de Raos.

Productos descargados: aceites tangenciales, ciclohexano, aceites de conversión, etc., y gases licuados, como propano, butano, cloruro de vinilo, monómero, etc. Rendimiento de 600 a 1.000 ton/h.

Petroleum product discharge at Repsol Química, S.A.

Mooring jetty for vessels up to 34,000 dwt. and 11.6 m. draft at low tide for discharge via 1,700 m. elevated pipeline over the bay and 2,100 m. over land to the Gajano factory on the right bank of the Astillero estuary opposite the Raos Central Quay.

Products handled: Aceites tangenciales, cyclohexane, conversion oil and liquid gases such as propane, butane, vinyl chloride, monomer, etc.

Descarga de chatarra y carga de productos acabados de GSW, y Aceriasa

Muelle de 5,00 m de calado bajo el cero, depósitos tolva, en el muelle situado en la Margen Sur de la antedársena de Maliaño.

Scrap discharge and loading of finished products of GSW. and Aceriasa

5m. draft quay with hoppers on the quay located on the Southern Margin of the Maliaño Basin.

Carga de carbonato sódico

En el muelle Raos 2 está instalada una máquina cargadora de carbonato sódico, alimentada por una cinta paralela al muelle desde el silo de 15.000 ton otorgado en concesión a Bergé Marítima y Solvay. El rendimiento de carga es de 600 ton/h.

Sodium carbonate loading

There is a sodium carbonate loader located on Raos 2 quay fed by a conveyor parallel to the quay from the 15,000 T. silo operated by Bergé Marítima and Solvay. The loading rate is 600 T. / h.

Tuberías de carga y descarga de melazas

Dos subterráneas, en el muelle de la Margen Norte de la canal de entrada a la dársena de Maliaño, de 10" de diámetro y rendimiento máximo de 500 ton/h de la agrupación de compañías S. General Azucarera, Cº de Industrias Agrícolas, Cía. Industrial Castellana y Ebro, Cª de Azúcar y Alcoholes, con 4 tanques de 7.240 m³ en total, dentro del Depósito Franco.

02 | CARACTERÍSTICAS TÉCNICAS DEL PUERTO / TECHNICAL CHARACTERISTICS OF THE PORT

Molasses loading and discharge pipelines

Two underground pipelines on the quay of the Northern Margin of the entry channel to the Maliaño Basin. It is 10" diameter with a maximum rate of 500 T. /h. and operated by S General Azucarera, Cía de Industrias Agrícolas, Cía Industrial Castellana y Ebro, Cía de Azúcar y Alcoholes with 4 tanks with a combined capacity of 7,240 m³ within the Bonded Storage area.

Tuberías de carga y descarga de productos líquidos

Dos tuberías de 8" para aceites vegetales y alcoholes, del Depósito Franco de Santander, con rendimientos de 150 ton/h y 100 ton/h. Situadas en los tramos 2 y 3 de los muelles de Maliaño.

Liquid products loading and discharge pipelines

Two 8" pipelines for vegetable oils and alcohol from the Bonded Storage area with rates of 150 T./h and 100 T./h., they are located on sections 2 and 3 of the Maliaño Quays.

Terminal de productos químicos líquidos de LCB

Pantalán de atraque para buques de hasta 30.000 toneladas de peso muerto, con calado de 13,00 m. Dispone de 4 tuberías de 6" de diámetro, de las que 2 son de acero inoxidable y 2 de acero de carbono. La capacidad de almacenamiento es de 31.400 m³. La capacidad de carga/descarga es de 300 ton/h por tubería.

LCB tank terminals

Mooring jetty for vessels up to 30,000 dwt, with a draft of 13.00 m. There are four 6" diameter pipelines of which 2 are stainless steel and 2 carbon steel. Storage capacity is 31,400 m³. The loading / discharge rate is 300 T./h. per pipeline.

Carga de graneles de Cadevesa-Cantabriasil

En el extremo NE del Espigón Central de Raos hay un pantalán de atraque para buques que carguen graneles y materiales pulverulentos, lo que se realiza a través de cinta. También dispone de tuberías para carga de cemento a granel.

Cadevesa-Cantabriasil bulk loading

At the North-East end of the Raos Central Quay there is a mooring jetty for vessels to load bulk and powdery products by conveyor. There are also pipelines for bulk cement loading.

Raos 1 - Terminal de graneles sólidos

Ocupa una superficie de 55.100 m². El almacenamiento se lleva a cabo en dos naves con capacidad para 400.000 m³. La descarga de los barcos se realiza mediante dos grúas de 72 ton a 3 tolvas que alimentan una cinta transportadora con una capacidad de 2.150 ton/h a almacenamiento, a camiones o a vagones, mediante una tolva intermedia con capacidad para 1.500 ton/h.

02 | CARACTERÍSTICAS TÉCNICAS DEL PUERTO / TECHNICAL CHARACTERISTICS OF THE PORT

Dry Bulk Terminal

Total Area: 55,100 m². The storage area consists of two warehouses with a combined capacity of 400,000 m³. There are two 72 T. cranes for unloading vessels to three hoppers which in turn feed a 2,150 T. per hour conveyor belt for loading trucks or wagons via an intermediate hopper with a capacity of 1,500 T. per hour.

Cargadero de Cementos Alfa

Situado en el extremo del Muelle nº 8 de Raos, dispone de unos fluidores de transporte mecánico para cargar el cemento en las bodegas de los barcos, sin necesidad de aire y sin generar polvo. La terminal dispone de un silo de 8.000 toneladas de capacidad. El atraque está configurado por varios pilotes y un cajón central de 33 metros de largo por 13 de ancho.

Cementos Alfa Loader

Located at the end of Raos Quay No. 8, the loader is equipped with mechanical transportation fluidisers to load cement into vessel holds without air or dust generation. The terminal has an 8,000 t capacity silo. The mooring comprises a number of piles and a central 33 m by 13 m caisson.

03 | OBRAS Y ACTIVIDADES AUTORIZADAS A PARTICULARES / WORKS AND ACTIVITIES AUTHORIZED TO PRIVATE COMPANIES

3.1 AUTORIZADAS ANTES DE EMPEZAR EL AÑO Y QUE ESTÁN VIGENTES

1	Terrenos para instalación del Depósito Franco	16-06-1920	Consortio Depósito Franco
2	Edificio embarcadero para el Club Marítimo de Santander, ampliado por O.M. de 5-3-1980	13-08-1934	Real Club Marítimo de Santander
3	Tanque de gasolina en la Dársena de Molnedo. Transferida, con fecha 12-5-1995, de la otorgada originalmente a CAMPSA	04-07-1936	Repsol Comercial de Productos Petrolíferos
4	Terrenos para el edificio y jardines de la Comandancia Militar de Marina	02-05-1945	Ministerio de Defensa
5	Tubería para captación y elevación de agua	12-07-1949	Marcelino Botín y Sanz de Santuola
6	Tubería para captación y elevación de agua salada al Sureste de "El Promontorio"	31-03-1956	Emilio Botín Sanz de Sautola
7	Edificio para instalación sanitaria en los Muelles de Maliaño	01-09-1961	Jefatura Provincial de Sanidad
8	Instalaciones deportivas para tiro y pista de patinaje al Oeste del Promontorio	17-07-1964	Tiro Nacional de España en Santander
9	Almacén de mercancías que entren o salgan por vía marítima. Calle del Nansa. Transferida de la de D. Agustín Gutiérrez	30-01-1965	Antonio Madrazo Fernández
10	Almacén de ferretería y maquinaria al Sur de la Avda. de Parayas. Transferida de la de A. Ubierna Suc, Rodríguez y Ubierna, por O.M. de 4-10-1985	26-02-1965	Pedro Garandal Cobo
11	Transferencia de parte de Actividades Marítimas, S.A. por O.M. de 23-03-1976		Muteyco, S.A.
12	Transferencia de parte de Actividades Marítimas, S.A. por O.M. de 29-3-1976		Marino de la Fuente, S.A.
13	Transferencia de parte de Actividades Marítimas, S.A. por O.M. de 23-09-1982		Alvisan, S.A.
14	Transferencia de parte de Actividades Marítimas, S.A. por O.M. de 29-12-1982		Martínez Fernández, Aurelio
15	Transferencia de parte de Actividades Marítimas, S.A. por O.M. de 7-6-1985		Toca Larragáin, M ^a Consuelo
16	Transferencia de parte de Actividades Marítimas, S.A. por O.M. de 24-7-1985		Cotexsant
17	Transferencia de parte de Actividades Marítimas, S.A. por O.M. de 14-11-1985		Alvisan, S.L.
18	Transferencia de parte de Actividades Marítimas, S.A. por O.M. de 4-4-1986		Alvisan, S.A.
19	Transferencia de parte de Actividades Marítimas, S.A. por O.M. de 28-5-1986		Jaime Pirís y Cia
20	Transferencia de parte de Actividades Marítimas, S.A. por O.M. de 9-7-1986		Alvisan, S.A.
21	Transferencia de parte de Actividades Marítimas, S.A. por O.M. de 2-12-1986		Bolado Pérez, Ángel
22	Transferencia de parte de Actividades Marítimas, S.A. por O.M. de 27-2-1987		Puertas Arias, Lino y Jesús
23	Transferencia de parte de Actividades Marítimas, S.A. por O.M. de 27-2-1987		San Miguel Lanza, Pedro
24	Transferencia de parte de Actividades Marítimas, S.A. por O.M. de 27-2-1987		San Miguel Lanza, Rosa
25	Transferencia de parte de Actividades Marítimas, S.A. por O.M. de 27-2-1987		San Miguel Lanza, Federico
26	Transferencia de parte de Actividades Marítimas, S.A. por O.M. de 27-2-1987		Santamaría Velasco, Federico
27	Transferencia de parte de Actividades Marítimas, S.A. por O.M. de 11-3-1987		Praxair España, S.A.
28	Transferencia de parte de Actividades Marítimas, S.A. por O.M. de 22-7-1987		Setien Herra y Cia, S.A.
29	Transferencia de parte de Actividades Marítimas, S.A. por O.M. de 26-10-1987		Almacenes de Raos, S.A
30	Transferencia de parte de Actividades Marítimas, S.A. por O.M. de 16-12-1987		Industrias Plásticas Arroyo, S.A.
31	Transferencia de parte de Actividades Marítimas, S.A. por O.M. de 25-5-1988		San Miguel Lanza, Federico
32	Transferencia de parte de Actividades Marítimas, S.A. por O.M. de 18-10-1988		Saiz Ortiz, Adolfo
33	Transferencia de parte de Actividades Marítimas, S.A. por O.M. de 21-12-1988		Corporación Radio Televisión Española, S.A.
34	Transferencia de parte de Actividades Marítimas, S.A. por O.M. de 09-06-1989		Sañudo Fernández, Palmira
35	Transferencia de parte de Actividades Marítimas, S.A. por O.M. de 28-2-1990		Laboratorios Arroyo, S.A.
36	Transferencia de parte de Actividades Marítimas, S.A. por O.M. de 27-4-1990		Inmobiliaria Lanca, S.A.
37	Transferencia de parte de Actividades Marítimas, S.A. por O.M. de 20-9-1990		Norclima, S.A.
38	Transferencia de parte de Actividades Marítimas, S.A. por O.M. de 18-5-1993		Echevarría Fuente, Luis Ramón
39	Transferencia de parte de Actividades Marítimas, S.A. por O.M. de 21-10-1993		Gómez Lanza, José Eusebio
40	Transferencia de parte de Actividades Marítimas, S.A. por O.M. de 16-2-1994		Pérez Foronda, Ana María y María Belén
41	Transferencia de parte de Actividades Marítimas, S.A. por O.M. de 15-2-1995		Gutiérrez González, José Antonio y Sáinz Cobo, Joaquín
42	Tanques para gas-oil. Dársena de Maliaño. Transferida con fecha 17-09-2008 de la otorgada originalmente a C.A.M.P.S.A.	16-02-1965	Repsol Comercial de Productos Petrolíferos, S.A.
43	Taller de reparación de vehículos. Transferida, con fecha 24-06-1998, de la otorgada originalmente a Actividades Marítimas S.A.	10-09-1965	Llata Campo, Gregorio y otros
44	Nave industrial. Transferida, con fecha 30-07-1998, de la otorgada originalmente a Actividades Marítimas, S.A.	10-09-1965	Cruz Raos, S.L.

03 | OBRAS Y ACTIVIDADES AUTORIZADAS A PARTICULARES / WORKS AND ACTIVITIES AUTHORIZED TO PRIVATE COMPANIES

45	Industrial. Polígono de Raos. Actimarsa. Transferida con fecha 14-04-1999 de la otorgada a Actividades Marítimas, S.A.	10-09-1965	Gómez Canales, Carlos y María Patrocinio
46	Industrial. Polígono de Raos. Actimarsa. Transferida con fecha 14-04-1999 de la otorgada a Actividades Marítimas, S.A.	10-09-1965	Gómez Gómez, María
47	Industria de fotograbado. Polígono de Raos. Actimarsa. Transferida con fecha 15-12-1999 de la otorgada a Actividades Marítimas, S.A.	10-09-1965	Rodríguez Dacal, Sebastian y Soroa González, Ramón
48	Industrial. Polígono de Raos. Actimarsa. Transferida con fecha la otorgada a Actividades Marítimas, S.A.	10-09-1965	Raos Alquiler, S.A.
49	Industria editorial. Polígono de Raos. Actimarsa. Transferida con fecha 15-12-1999 de la otorgada a Actividades Marítimas, S.A.	10-09-1965	Compañía de Jesús. Provincia Canónica de Castilla
50	Restauración de muebles, cuadros y demás objetos de valor histórico. Polígono de Raos. Actimarsa. Transferida con fecha 15-03-2000 de la otorgada a Actividades Marítimas, S.A.	10-09-1965	Típona, S.L.
51	Almacenamiento de vino y comercialización de vinos. Polígono de Raos. Actimarsa. Transferida con fecha 03-05-2000 de la otorgada a Actividades Marítimas, S.A.	10-09-1965	Saiz Abascal, Angel
52	Almacén e industria editorial. Polígono de Raos. Actimarsa. Transferida con fecha 03-05-2000 de la otorgada a Actividades Marítimas, S.A.	10-09-1965	Compañía de Jesús. Provincia canónica de Castilla
53	Industrial. Polígono de Raos. Actimarsa. Transferida con fecha 03-05-2000 de la otorgada a Actividades Marítimas, S.A.	10-09-1965	Estaciones de Servicio Vidal de la Peña, S.A.
54	Industrial. Polígono de Raos. Actimarsa. Transferida con fecha 03-05-2000 de la otorgada a Actividades Marítimas, S.A.	10-09-1965	Estaciones de Servicio Vidal de la Peña, S.A.
55	Industrial. Polígono de Raos. Actimarsa. Transferida con fecha 03-05-2000 de la otorgada a Actividades Marítimas, S.A.	10-09-1965	Pastor Oporto, Concepción y Chiva Pastor, Vicente y Miguel
56	Industrial. Polígono de Raos. Actimarsa. Transferida con fecha 15-06-2000 de la otorgada a Actividades Marítimas, S.A.	10-09-1965	Jaime Piris y Cía, S.L.
57	Industrial. Polígono de Raos. Actimarsa. Transferida con fecha 16-06-2000 de la otorgada a Actividades Marítimas, S.A.	10-09-1965	Amue, S.A.
58	Taller mecánico. Polígono de Raos. Actimarsa. Transferida con fecha 27-06-2000 de la otorgada a Actividades Marítimas, S.A.	10-09-1965	Arriola Fernández, Enrique
59	Industrial. Polígono de Raos. Actimarsa. Transferida con fecha 26-07-2000 de la otorgada a Actividades Marítimas, S.A.	10-09-1965	Mariscos Raos, S.L.
60	Industrial. Polígono de Raos. Actimarsa. Transferida con fecha 13-12-2000 de la otorgada a Actividades Marítimas, S.A.	10-09-1965	Rivas Carrera, Mª de los Angeles
61	Industrial. Polígono de Raos. Actimarsa. Transferida con fecha 15-12-2000 de la otorgada a Actividades Marítimas, S.A.	10-09-1965	Puente Gutiérrez, Robert y Gómez Villa, Marta
62	Industrial. Polígono de Raos. Actimarsa. Transferida con fecha 24-5-2001 de la otorgada a Actividades Marítimas, S.A.	10-09-1965	Instalaciones Deportivas Raos, S.L.
63	Industrial. Polígono de Raos. Actimarsa. Transferida con fecha 09-08-2001 de la otorgada a Actividades Marítimas, S.A.	10-09-1965	Ruiz de Alda Arbiza, Carlos
64	Industrial. Polígono de Raos. Actimarsa. Transferida con fecha 19-09-2001 de la otorgada a Actividades Marítimas, S.A.	10-09-1965	Gómez Diego, Adolfo y otros
65	Industrial. Polígono de Raos. Actimarsa. Transferida con fecha 19-09-2001 de la otorgada a Actividades Marítimas, S.A.	10-09-1965	Gómez Diego, Adolfo y otros
66	Industrial. Polígono de Raos. Actimarsa. Transferida con fecha 25-04-2002 de la otorgada a Actividades Marítimas, S.A.	10-09-1965	Alqui-Raos, S.L.
67	Industrial. Polígono de Raos. Actimarsa. Transferida con fecha 25-09-2002 de la otorgada a Actividades Marítimas, S.A.	10-09-1965	Gandarillas Pérez, Gonzalo y Alciturri Blanco, Vicente
68	Industrial. Polígono de Raos. Actimarsa. Transferida con fecha 28-10-2002 de la otorgada a Actividades Marítimas, S.A.	10-09-1965	Oporto Ibañez, Serafín Andrés
69	Industrial. Polígono de Raos. Actimarsa. Transferida con fecha 31-03-2003 de la otorgada a Actividades Marítimas, S.A.	10-09-1965	Estaciones de Servicio María Ángeles Sánchez, S.L.
70	Industrial. Polígono de Raos. Actimarsa. Transferida con fecha 31-03-2004 de la otorgada a Actividades Marítimas, S.A.	10-09-1965	Bedia y Fernández Astilleros, S.L.
71	Industrial. Polígono de Raos. Actimarsa. Transferida con fecha 31-03-2004 de la otorgada a Actividades Marítimas, S.A.	10-09-1965	Norte Kit, S.L.
72	Industrial. Polígono de Raos. Actimarsa. Transferida con fecha 14-10-2004 de la otorgada a Actividades Marítimas, S.A.	10-09-1965	Jota Bilbao, S.L.
73	Industrial. Polígono de Raos. Actimarsa. Transferida con fecha 20-10-2004 de la otorgada a Actividades Marítimas, S.A.	10-09-1965	Setien Herra y Cía, S.A.
74	Industrial. Polígono de Raos. Actimarsa. Transferida con fecha 24-11-2004 de la otorgada a Actividades Marítimas, S.A.	10-09-1965	Cadevesa-Cantabriasil

03 | OBRAS Y ACTIVIDADES AUTORIZADAS A PARTICULARES / WORKS AND ACTIVITIES AUTHORIZED TO PRIVATE COMPANIES

75	Industrial. Polígono de Raos. Actimarsa. Transferida con fecha 24-11-2004 de la otorgada a Actividades Marítimas, S.A.	10-09-1965	Compañía de Jesús, Provincia Canónica de Castilla
76	Industrial. Polígono de Raos. Actimarsa. Transferida con fecha 24-11-2004 de la otorgada a Actividades Marítimas, S.A.	10-09-1965	Compañía de Jesús, Provincia Canónica de Castilla
77	Industrial. Polígono de Raos. Actimarsa. Transferida con fecha 24-11-2004 de la otorgada a Actividades Marítimas, S.A.	10-09-1965	Compañía de Jesús, Provincia Canónica de Castilla
78	Industrial. Polígono de Raos. Actimarsa. Transferida con fecha 24-11-2004 de la otorgada a Actividades Marítimas, S.A.	10-09-1965	Cuesta Martínez, María Oliva
79	Industrial. Polígono de Raos. Actimarsa. Transferida con fecha 24-11-2004 de la otorgada a Actividades Marítimas, S.A.	10-09-1965	Diego Sañudo, Sefora
80	Industrial. Polígono de Raos. Actimarsa. Transferida con fecha 24-11-2004 de la otorgada a Actividades Marítimas, S.A.	10-09-1965	Fernández Canales, Miguel y Silverio
81	Industrial. Polígono de Raos. Actimarsa. Transferida con fecha 24-11-2004 de la otorgada a Actividades Marítimas, S.A.	10-09-1965	Funeraria la Montañesa, S.A.
82	Industrial. Polígono de Raos. Actimarsa. Transferida con fecha 24-11-2004 de la otorgada a Actividades Marítimas, S.A.	10-09-1965	Gómez Gómez, Fernando y Abascal Samperio, Julio
83	Industrial. Polígono de Raos. Actimarsa. Transferida con fecha 24-11-2004 de la otorgada a Actividades Marítimas, S.A.	10-09-1965	González Llorente, Juan José
84	Industrial. Polígono de Raos. Actimarsa. Transferida con fecha 24-11-2004 de la otorgada a Actividades Marítimas, S.A.	10-09-1965	Hermanos Palazuelos, S.A.
85	Industrial. Polígono de Raos. Actimarsa. Transferida con fecha 24-11-2004 de la otorgada a Actividades Marítimas, S.A.	10-09-1965	Hermanos Palazuelos, S.A.
86	Industrial. Polígono de Raos. Actimarsa. Transferida con fecha 24-11-2004 de la otorgada a Actividades Marítimas, S.A.	10-09-1965	Hermanos Palazuelos, S.A.
87	Industrial. Polígono de Raos. Actimarsa. Transferida con fecha 24-11-2004 de la otorgada a Actividades Marítimas, S.A.	10-09-1965	Inmobiliaria Abascal Ruiz, S.A.
88	Industrial. Polígono de Raos. Actimarsa. Transferida con fecha 24-11-2004 de la otorgada a Actividades Marítimas, S.A.	10-09-1965	Jaén Alonso, José Ramón
89	Industrial. Polígono de Raos. Actimarsa. Transferida con fecha 24-11-2004 de la otorgada a Actividades Marítimas, S.A.	10-09-1965	Pacheco Valduesa, Gonzalo
90	Industrial. Polígono de Raos. Actimarsa. Transferida con fecha 24-11-2004 de la otorgada a Actividades Marítimas, S.A.	10-09-1965	Rocel Cantabria, S.L.
91	Industrial. Polígono de Raos. Actimarsa. Transferida con fecha 24-11-2004 de la otorgada a Actividades Marítimas, S.A.	10-09-1965	Roso, S.L.
92	Industrial. Polígono de Raos. Actimarsa. Transferida con fecha 24-11-2004 de la otorgada a Actividades Marítimas, S.A.	10-09-1965	Valle, Ballina y Fernández, S.A.
93	Industrial. Polígono de Raos. Actimarsa. Transferida con fecha 24-11-2004 de la otorgada a Actividades Marítimas, S.A.	10-09-1965	Gómez Alvarez, Francisco
94	Industrial. Polígono de Raos. Actimarsa. Transferida con fecha 15-12-2004 de la otorgada a Actividades Marítimas, S.A.	10-09-1965	Agudo Castanedo, Agustin
95	Industrial. Polígono de Raos. Actimarsa. Transferida con fecha 15-12-2004 de la otorgada a Actividades Marítimas, S.A.	10-09-1965	Allica González, Manuel Angel
96	Industrial. Polígono de Raos. Actimarsa. Transferida con fecha 15-12-2004 de la otorgada a Actividades Marítimas, S.A.	10-09-1965	Amue, S.A.
97	Industrial. Polígono de Raos. Actimarsa. Transferida con fecha 15-12-2004 de la otorgada a Actividades Marítimas, S.A.	10-09-1965	Arce Barros, José Luis y Jiménez Palacios, Antonio
98	Industrial. Polígono de Raos. Actimarsa. Transferida con fecha 15-12-2004 de la otorgada a Actividades Marítimas, S.A.	10-09-1965	Bezanilla Pardo, Antonio
99	Industrial. Polígono de Raos. Actimarsa. Transferida con fecha 15-12-2004 de la otorgada a Actividades Marítimas, S.A.	10-09-1965	Brañamar, S.A.
100	Industrial. Polígono de Raos. Actimarsa. Transferida con fecha 15-12-2004 de la otorgada a Actividades Marítimas, S.A.	10-09-1965	Cagigas Ruiz, Enrique-Samuel y Guimarey Villa, Josefa
101	Industrial. Polígono de Raos. Actimarsa. Transferida con fecha 15-12-2004 de la otorgada a Actividades Marítimas, S.A.	10-09-1965	Caja de Ahorros de Santander y Cantabria
102	Industrial. Polígono de Raos. Actimarsa. Transferida con fecha 15-12-2004 de la otorgada a Actividades Marítimas, S.A.	10-09-1965	Cruz Raos, S.L.
103	Industrial. Polígono de Raos. Actimarsa. Transferida con fecha 15-12-2004 de la otorgada a Actividades Marítimas, S.A.	10-09-1965	Cuesta Sainz, María y Cristina
104	Industrial. Polígono de Raos. Actimarsa. Transferida con fecha 15-12-2004 de la otorgada a Actividades Marítimas, S.A.	10-09-1965	Diez Martínez, Martín y Herrera Pérez, Mª Elisa

03 | OBRAS Y ACTIVIDADES AUTORIZADAS A PARTICULARES / WORKS AND ACTIVITIES AUTHORIZED TO PRIVATE COMPANIES

105	Industrial. Polígono de Raos. Actimarsa. Transferida con fecha 15-12-2004 de la otorgada a Actividades Marítimas, S.A.	10-09-1965	Docal Elizondo, Jose Antonio y Soldevilla Roldan, M ^a del Rosario
106	Industrial. Polígono de Raos. Actimarsa. Transferida con fecha 15-12-2004 de la otorgada a Actividades Marítimas, S.A.	10-09-1965	Echavarri García, Ramón
107	Industrial. Polígono de Raos. Actimarsa. Transferida con fecha 15-12-2004 de la otorgada a Actividades Marítimas, S.A.	10-09-1965	Echavarri García, Ramón
108	Industrial. Polígono de Raos. Actimarsa. Transferida con fecha 15-12-2004 de la otorgada a Actividades Marítimas, S.A.	10-09-1965	Espósito del Águila, Raffaele y Pérez Espósito, M ^a Teresa
109	Industrial. Polígono de Raos. Actimarsa. Transferida con fecha 15-12-2004 de la otorgada a Actividades Marítimas, S.A.	10-09-1965	Euroalmacenes de Cantabria, S.A.
110	Industrial. Polígono de Raos. Actimarsa. Transferida con fecha 15-12-2004 de la otorgada a Actividades Marítimas, S.A.	10-09-1965	Euroalmacenes de Cantabria, S.A.
111	Industrial. Polígono de Raos. Actimarsa. Transferida con fecha 15-12-2004 de la otorgada a Actividades Marítimas, S.A.	10-09-1965	Fabricados Modulares, S.L.
112	Industrial. Polígono de Raos. Actimarsa. Transferida con fecha 15-12-2004 de la otorgada a Actividades Marítimas, S.A.	10-09-1965	Fernández, S.C.
113	Industrial. Polígono de Raos. Actimarsa. Transferida con fecha 15-12-2004 de la otorgada a Actividades Marítimas, S.A.	10-09-1965	Ferretería Santander, S.L.
114	Industrial. Polígono de Raos. Actimarsa. Transferida con fecha 15-12-2004 de la otorgada a Actividades Marítimas, S.A.	10-09-1965	García Varona, Emilio
115	Industrial. Polígono de Raos. Actimarsa. Transferida con fecha 15-12-2004 de la otorgada a Actividades Marítimas, S.A.	10-09-1965	Gómez Oviedo, S.L.
116	Industrial. Polígono de Raos. Actimarsa. Transferida con fecha 15-12-2004 de la otorgada a Actividades Marítimas, S.A.	10-09-1965	González Cuevas, M ^a Carmen
117	Industrial. Polígono de Raos. Actimarsa. Transferida con fecha 15-12-2004 de la otorgada a Actividades Marítimas, S.A.	10-09-1965	Gutiérrez Mantecón, Luis
118	Industrial. Polígono de Raos. Actimarsa. Transferida con fecha 15-12-2004 de la otorgada a Actividades Marítimas, S.A.	10-09-1965	Helados y Postres, S.A.
119	Industrial. Polígono de Raos. Actimarsa. Transferida con fecha 15-12-2004 de la otorgada a Actividades Marítimas, S.A.	10-09-1965	Helados y Postres, S.A.
120	Industrial. Polígono de Raos. Actimarsa. Transferida con fecha 15-12-2004 de la otorgada a Actividades Marítimas, S.A.	10-09-1965	Inmobiliaria Floranes, S.A.
121	Industrial. Polígono de Raos. Actimarsa. Transferida con fecha 15-12-2004 de la otorgada a Actividades Marítimas, S.A.	10-09-1965	Lanza Toca, M ^a Jesús
122	Industrial. Polígono de Raos. Actimarsa. Transferida con fecha 15-12-2004 de la otorgada a Actividades Marítimas, S.A.	10-09-1965	Laredo Herrero, M ^a Luisa y Gómez Alonso, Luis
123	Industrial. Polígono de Raos. Actimarsa. Transferida con fecha 15-12-2004 de la otorgada a Actividades Marítimas, S.A.	10-09-1965	Marcas por Menos, S.L.
124	Industrial. Polígono de Raos. Actimarsa. Transferida con fecha 15-12-2004 de la otorgada a Actividades Marítimas, S.A.	10-09-1965	Mateo Irastorza, Marcelo y Miguel Martín, Domingo
125	Industrial. Polígono de Raos. Actimarsa. Transferida con fecha 15-12-2004 de la otorgada a Actividades Marítimas, S.A.	10-09-1965	Maza Uslé, José Manuel y Alonso Cruzado, M ^a Carlota
126	Industrial. Polígono de Raos. Actimarsa. Transferida con fecha 15-12-2004 de la otorgada a Actividades Marítimas, S.A.	10-09-1965	Palazuelos Sánchez, Alfredo y Juarez Fernández, Irene
127	Industrial. Polígono de Raos. Actimarsa. Transferida con fecha 15-12-2004 de la otorgada a Actividades Marítimas, S.A.	10-09-1965	Raos Alquiler, S.A.
128	Industrial. Polígono de Raos. Actimarsa. Transferida con fecha 15-12-2004 de la otorgada a Actividades Marítimas, S.A.	10-09-1965	Raos Alquiler, S.A.
129	Industrial. Polígono de Raos. Actimarsa. Transferida con fecha 15-12-2004 de la otorgada a Actividades Marítimas, S.A.	10-09-1965	Recambios Unión, S.L.
130	Industrial. Polígono de Raos. Actimarsa. Transferida con fecha 15-12-2004 de la otorgada a Actividades Marítimas, S.A.	10-09-1965	Recuperaciones Industriales 2000, S.L.
131	Industrial. Polígono de Raos. Actimarsa. Transferida con fecha 15-12-2004 de la otorgada a Actividades Marítimas, S.A.	10-09-1965	Reuelta Villarroel, Antonio Jesús
132	Industrial. Polígono de Raos. Actimarsa. Transferida con fecha 15-12-2004 de la otorgada a Actividades Marítimas, S.A.	10-09-1965	Robledo García, Victor
133	Industrial. Polígono de Raos. Actimarsa. Transferida con fecha 15-12-2004 de la otorgada a Actividades Marítimas, S.A.	10-09-1965	Ruiz Diego, Gloria y Cobo Martínez, José A.
134	Industrial. Polígono de Raos. Actimarsa. Transferida con fecha 15-12-2004 de la otorgada a Actividades Marítimas, S.A.	10-09-1965	Santos Maza, Jose Vicente

03 | OBRAS Y ACTIVIDADES AUTORIZADAS A PARTICULARES / WORKS AND ACTIVITIES AUTHORIZED TO PRIVATE COMPANIES

135	Industrial. Polígono de Raos. Actimarsa. Transferida con fecha 15-12-2004 de la otorgada a Actividades Marítimas, S.A.	10-09-1965	Sastre Blanco, José Aurelio y Arnaiz Canal, M ^a Rosenda
136	Industrial. Polígono de Raos. Actimarsa. Transferida con fecha 15-12-2004 de la otorgada a Actividades Marítimas, S.A.	10-09-1965	Setien Herrá y Cía, S.A.
137	Industrial. Polígono de Raos. Actimarsa. Transferida con fecha 15-12-2004 de la otorgada a Actividades Marítimas, S.A.	10-09-1965	Solano Crespo, José Javier y Jesús
138	Industrial. Polígono de Raos. Actimarsa. Transferida con fecha 16-12-2004 de la otorgada a Actividades Marítimas, S.A.	10-09-1965	Exclusivas del Norte para la Construcción y Decoración, S.L. (EXNOR, S.L.)
139	Industrial. Polígono de Raos. Actimarsa. Transferida con fecha 16-12-2004 de la otorgada a Actividades Marítimas, S.A.	10-09-1965	Samecu, S.L.
140	Industrial. Polígono de Raos. Actimarsa. Transferida con fecha 21-12-2004 de la otorgada a Actividades Marítimas, S.A.	10-09-1965	Fernández Iglesias, Martín e Hijos
141	Industria mecánica y calderería. Polígono de Raos. Actimarsa. Transferida con fecha 21-12-2004 de la otorgada a Actividades Marítimas, S.A.	10-09-1965	Fernández Iglesias, Martín e Hijos
142	Industrial. Polígono de Raos. Actimarsa. Transferida con fecha 22-12-2004 de la otorgada a Actividades Marítimas, S.A.	10-09-1965	Terán Ruiz, Gabriel
143	Industrial. Polígono de Raos. Actimarsa. Transferida con fecha 17-02-2005 de la otorgada a Actividades Marítimas, S.A.	10-09-1965	Aguilera Moro, Luis
144	Industrial. Polígono de Raos. Actimarsa. Transferida con fecha 17-02-2005 de la otorgada a Actividades Marítimas, S.A.	10-09-1965	Ayuso Bustillo, Andrea
145	Industrial. Polígono de Raos. Actimarsa. Transferida con fecha 17-02-2005 de la otorgada a Actividades Marítimas, S.A.	10-09-1965	Fernández Cossio, María Dolores
146	Industrial. Polígono de Raos. Actimarsa. Transferida con fecha 17-02-2005 de la otorgada a Actividades Marítimas, S.A.	10-09-1965	Fernández Cossio, María Dolores Carmen M ^a y Quintana Fernández, Pilar
147	Industrial. Polígono de Raos. Actimarsa. Transferida con fecha 17-02-2005 de la otorgada a Actividades Marítimas, S.A.	10-09-1965	Puente Aja, Felipe
148	Industrial. Polígono de Raos. Actimarsa. Transferida con fecha 17-02-2005 de la otorgada a Actividades Marítimas, S.A.	10-09-1965	Puente Aja, Felipe
149	Industrial. Polígono de Raos. Actimarsa. Transferida con fecha 17-02-2005 de la otorgada a Actividades Marítimas, S.A.	10-09-1965	Puente Alonso, Julia
150	Industrial. Polígono de Raos. Actimarsa. Transferida con fecha 21-04-2005 de la otorgada a Actividades Marítimas, S.A.	10-09-1965	Mier Fernández, Carolina
151	Industrial. Polígono de Raos. Actimarsa. Transferida con fecha 21-04-2005 de la otorgada a Actividades Marítimas, S.A.	10-09-1965	Mier Fernández, Elena
152	Industrial. Polígono de Raos. Actimarsa. Transferida con fecha 13-12-2005 de la otorgada a Actividades Marítimas, S.A.	10-09-1965	Fernández Gumiel, David
153	Industrial. Polígono de Raos. Actimarsa. Transferida con fecha 14-12-2005 de la otorgada a Actividades Marítimas, S.A.	10-09-1965	Neumático y Accesorios Seraux, S.L.
154	Industrial. Polígono de Raos. Actimarsa. Transferida con fecha 20-01-2006 de la otorgada a Actividades Marítimas, S.A.	10-09-1965	Gómez Martín, Manuel Alberto
155	Industrial. Polígono de Raos. Actimarsa. Transferida con fecha 20-01-2006 de la otorgada a Actividades Marítimas, S.A.	10-09-1965	Sagolia, S.L.
156	Industrial. Polígono de Raos. Actimarsa. Transferida con fecha 25-10-2006 de la otorgada a Actividades Marítimas, S.A.	10-09-1965	Alqui-Raos, S.L.
157	Industrial. Polígono de Raos. Actimarsa. Transferida con fecha 25-10-2006 de la otorgada a Actividades Marítimas, S.A.	10-09-1965	Mecanizados Industriales Raos, S.L.
158	Industrial. Polígono de Raos. Actimarsa. Transferida con fecha 25-04-2007 de la otorgada a Actividades Marítimas, S.A.	10-09-1965	Llorente Electricidad, S.A.
159	Industrial. Polígono de Raos. Actimarsa. Transferida con fecha 20-11-2007 de la otorgada a Actividades Marítimas, S.A.	10-09-1965	Ordoñez Fernández, José Luis
160	Inspección técnica de vehículos. Polígono de Raos. Actimarsa. Transferida con fecha 10-01-2008 de la otorgada a Actividades Marítimas, S.A.	10-09-1965	Grupo Itevelesa, S.L.
161	Industrial. Polígono de Raos. Actimarsa. Transferida con fecha 07-03-2008 de la otorgada a Actividades Marítimas, S.A.	10-09-1965	Setien Herrá y Cía., S.A.
162	Taller de reparación de camiones. Polígono de Raos. Actimarsa. Transferida con fecha 07-04-2008 de la otorgada a Actividades Marítimas, S.A.	10-09-1965	Roso, S.L.
163	Industrial. Polígono de Raos. Actimarsa. Transferida con fecha 07-04-2008 de la otorgada a Actividades Marítimas, S.A.	10-09-1965	Roso, S.L.
164	Industrial. Polígono de Raos. Actimarsa. Transferida con fecha 07-04-2008 de la otorgada a Actividades Marítimas, S.A.	10-09-1965	Transp. Márquez Fadrique Peñalva, S.L.L.

03 | OBRAS Y ACTIVIDADES AUTORIZADAS A PARTICULARES / WORKS AND ACTIVITIES AUTHORIZED TO PRIVATE COMPANIES

165	Industrial. Polígono de Raos. Actimarsa. Transferida con fecha 28-04-2008 de la otorgada a Actividades Marítimas, S.A.	10-09-1965	Global Lift Equipment, S.L.
166	Industrial. Polígono de Raos. Actimarsa. Transferida con fecha 13-05-2008 de la otorgada a Actividades Marítimas, S.A.	10-09-1965	Gómez Gómez, Fernando
167	Industrial. Polígono de Raos. Actimarsa. Transferida con fecha 13-05-2008 de la otorgada a Actividades Marítimas, S.A.	10-09-1965	Gómez Gómez, Fernando
168	Industrial. Polígono de Raos. Actimarsa. Transferida con fecha 05-08-2008 de la otorgada a Actividades Marítimas, S.A.	10-09-1965	C.F. Ocupacional y Gestión Villa, S.L.
169	Industrial. Polígono de Raos. Actimarsa. Transferida con fecha 18-09-2008 de la otorgada a Actividades Marítimas, S.A.	10-09-1965	Esmade, S.A.
170	Industrial. Polígono de Raos. Actimarsa. Transferida con fecha 03-10-2008 de la otorgada a Actividades Marítimas, S.A.	10-09-1965	Norte Kit, S.L.
171	Industrial. Polígono de Raos. Actimarsa. Transferida con fecha 05-11-2008 de la otorgada a Actividades Marítimas, S.A.	10-09-1965	Peón Ceballos, María Angeles
172	Industrial. Polígono de Raos. Actimarsa. Transferida con fecha 21-05-2009 de la otorgada a Actividades Marítimas, S.A.	10-09-1965	Cableder, S.L.
173	Industrial. Polígono de Raos. Actimarsa. Transferida con fecha 25-11-2009 de la otorgada a Actividades Marítimas, S.A.	10-09-1965	Serhos del Norte, S.L.
174	Industrial. Polígono de Raos. Actimarsa. Transferida con fecha 30-06-2010 de la otorgada a Actividades Marítimas, S.A.	10-09-1965	Álvarez Beltrán, S.A.
175	Industrial. Polígono de Raos. Actimarsa. Transferida con fecha 30-06-2010 de la otorgada a Actividades Marítimas, S.A.	10-09-1965	Álvarez Beltrán, S.A.
176	Industrial. Polígono de Raos. Actimarsa. Transferida con fecha 30-06-2010 de la otorgada a Actividades Marítimas, S.A.	10-09-1965	Álvarez Beltrán, S.A.
177	Almacén y comercio mayorista. Polígono de Raos. Actimarsa. Transferida con fecha 18-03-2011 de la otorgada a Actividades Marítimas, S.A.	10-09-1965	Sociedad de Garantía Recíproca de Santander (SOGARCA)
178	Almacén y taller de reparación de automóviles. Polígono de Raos Actimarsa. Transferida con fecha 29-04-2011 de la otorgada a Actividades Marítimas, S.A.	10-09-1965	Motos San Miguel
179	Industrial. Polígono de Raos. Actimarsa. Transferida con fecha 18-08-2011 de la otorgada a Actividades Marítimas, S.A.	10-09-1965	Serhos del Norte, S.L.
180	Industrial. Polígono de Raos. Actimarsa. Transferida con fecha 06-09-2011 de la otorgada a Actividades Marítimas, S.A.	10-09-1965	Inmopolis Real Estate Investment, S.L.
181	Palacio de congresos, exposiciones, restaurante y servicios de Hostelería. Polígono de Raos. Actimarsa. Transferida con fecha 11-11-2011 de la otorgada a Actividades Marítimas, S.A.	10-09-1965	Gobierno de Cantabria
182	Industrial. Polígono de Raos. Actimarsa. Transferida con fecha 18-05-2012 de la otorgada a Actividades Marítimas, S.A.	10-09-1965	Lavín Cubillas, Albert-John.
183	Industrial. Polígono de Raos. Actimarsa. Transferida con fecha 28-06-2013 de la otorgada a Actividades Marítimas, S.A.	10-09-1965	Gómez Amigo, Isidro
184	Industrial. Polígono de Raos. Actimarsa. Transferida con fecha 28-06-2013 de la otorgada a Actividades Marítimas, S.A.	10-09-1965	Gómez Amigo, Antonio
185	Industrial. Polígono de Raos. Actimarsa. Transferida con fecha 28-06-2013 de la otorgada a Actividades Marítimas, S.A.	10-09-1965	Gómez Amigo, Alberto
186	Industrial. Polígono de Raos. Actimarsa. Transferida con fecha 27-11-2013 de la otorgada a Actividades Marítimas, S.A.	10-09-1965	Solar San Mauro, José Manuel
187	Industrial. Polígono de Raos. Actimarsa. Transferida con fecha 27-11-2013 de la otorgada a Actividades Marítimas, S.A.	10-09-1965	Sagolia, S.L.
188	Industrial. Polígono de Raos. Actimarsa. Transferida con fecha 19-03-2014 de la otorgada a Actividades Marítimas, S.A.	10-09-1965	Berzosa Rodríguez, Guadalupe Salcines Berzosa, Juan Carlos, Vicente, Ramón, Jesús y Francisco Javier. González Gutiérrez, Eusebio
189	Industrial. Polígono de Raos. Actimarsa. Transferida con fecha 20-06-2014 de la otorgada a Actividades Marítimas, S.A.	10-09-1965	Hermanos Diego 2010, S.L.
190	Industrial. Polígono de Raos. Actimarsa. Transferida con fecha 30-09-2014 de la otorgada a Actividades Marítimas, S.A.	10-09-1965	Selcansa, S.A.
191	Industrial. Polígono de Raos. Actimarsa. Transferida con fecha 30-09-2014 de la otorgada a Actividades Marítimas, S.A.	10-09-1965	El Buen Pastor, S.L.
192	Industrial. Polígono de Raos. Actimarsa. Transferida con fecha 17-12-2014 de la otorgada a Actividades Marítimas, S.A.	10-09-1965	López Gómez, María Begoña
193	Industrial. Polígono de Raos. Actimarsa. Transferida con fecha 19-02-2015 de la otorgada a Actividades Marítimas, S.A.	10-09-1965	Taller de Pintura Palacios, S.L.
194	Industrial. Polígono de Raos. Actimarsa. Transferida con fecha 22-04-2015 de la otorgada a Actividades Marítimas, S.A.	10-09-1965	Luis Antonio Manrique Ordax

03 | OBRAS Y ACTIVIDADES AUTORIZADAS A PARTICULARES / WORKS AND ACTIVITIES AUTHORIZED TO PRIVATE COMPANIES

195	Industrial. Polígono de Raos. Actimarsa. Transferida con fecha 27-04-2015 de la otorgada a Actividades Marítimas, S.A.	10-09-1965	Lotasol, S.L.
196	Industrial. Polígono de Raos. Actimarsa. Transferida con fecha 06-05-2015 de la otorgada a Actividades Marítimas, S.A.	10-09-1965	Juncalmar, S.L.
197	Industrial. Polígono de Raos. Actimarsa. Transferida con fecha 11-12-2015 de la otorgada a Actividades Marítimas, S.A.	10-09-1965	Polsan, S.L.
198	Almacenamiento de mercancías. Polígono de Raos. Actimarsa. Transferida con fecha 08-02-2016 de la otorgada a Actividades Marítimas, S.A.	10-09-1965	Estación de Servicio M ^a Ángeles Sánchez
199	Industrial. Polígono de Raos. Actimarsa. Transferida con fecha 08/02/2016 de la otorgada a Actividades Marítimas, S.A.	10-09-1965	Luis A. Peña Casanova
200	Industrial. Polígono de Raos. Actimarsa. Transferida con fecha 11/03/2016 de la otorgada a Actividades Marítimas, S.A.	10-09-1965	La Patrulla Gestión Inmobiliaria, S.L.
201	Industrial. Polígono de Raos. Actimarsa. Transferida con fecha 11/03/2016 de la otorgada a Actividades Marítimas, S.A.	10-09-1965	La Patrulla Gestión Inmobiliaria, S.L.
202	Industrial. Polígono de Raos. Actimarsa. Transferida con fecha 11/03/2016 de la otorgada a Actividades Marítimas, S.A.	10-09-1965	La Patrulla Gestión Inmobiliaria, S.L.
203	Industrial. Polígono de Raos. Actimarsa. Transferida con fecha 11/03/2016 de la otorgada a Actividades Marítimas, S.A.	10-09-1965	La Patrulla Gestión Inmobiliaria, S.L.
204	Centro de depuración de moluscos bivalvos. Polígono de Raos Actimarsa. Transferida con fecha 17/10/2016 de la otorgada a Actividades Marítimas, S.A.	10-09-1965	Mariscos El Cabo, S.L.
205	Muelle de descarga de petróleo y sus derivados y tubería de descarga al Sur de la baliza de la Comba. Transferida por O.M. de 16-11-1987 de la otorgada originalmente a Calatrava, S.A.	22-06-1966	Repsol Química, S.A
206	Edificio para la Escuela Reconocida de Náutica en la Ribera de San Martín	19-06-1967	Gobierno Regional de Cantabria
207	Carga y descarga de cereales de buque a silo. Muelle Margen Norte hasta Avda Sotileza. Transferida con fecha 18-05-2012 de la otorgada originalmente a Almacenes, Transitos y Expediciones, S.A	29-11-1968	Cementos Alfa, S.A
208	Puerto Deportivo. Puerto Deportivo Marina del Cantábrico. Transferida con fecha 03-05-2000 de la otorgada a Marina del Cantábrico.	20-05-1977	Marina de Santander, S.A.
209	Silo de cereales y fábrica de piensos en el muelle de la canal de Entrada a la Dársena de Maliaño. Transferida con fecha 12-03-2012 de la otorgada originalmente a Sergacan.	16-11-1983	Agrocantabria Sociedad Cooperativa
210	Centro integrado de transportes de mercancías en la zona portuaria de Raos	21-04-1989	Gobierno Regional de Cantabria
211	Instalación de un cargadero de graneles y materiales pulvurentes. Espigón Central de Raos	06-11-1991	Cadevesa y Cantabriasil
212	Instalación para el almacenamiento y cargue de cemento. Ampliada el 25-10-2006. Espigón Central de Raos	22-07-1992	Cementos Alfa, S.A.
213	Instalaciones náutico deportivas Pedreña	18-05-1993	Proyectos Pedreña, S.A.
214	Ampliación de la estación de recepción, almacenamiento y distribución de productos líquidos a granel en el espigón Central de Raos	25-11-1993	LBC Tank Terminals Santander, S.A.
215	Almacén de mercancías portuarias. Espigón central de Raos	27-09-1995	Cadevesa y Cantabriasil, S.A.
216	Instalaciones náutico-deportivas en Astillero	31-03-1997	Ayuntamiento de Astillero
217	Red de saneamiento de la bahía de Santander	01-10-1997	Gobierno Regional de Cantabria
218	Almacenamiento y exposición de vehículos, fabricación y venta al por mayor y menor de toda clase de remolques para vehículos ligeros e industriales. Zona de Wissocq, al Este de la C.N. 635	17-02-1999	Vehículos y Remolques internacionales, S.A.
219	Almacenamiento y exposición de vehículos, fabricación y venta al por mayor y menor de toda clase de remolques para vehículos ligeros e industriales. Zona de Wissocq, al Este de la C.N. 635	17-02-1999	Vehículos y Remolques internacionales, S.A.
220	Ocupar un edificio, con destino al desarrollo de su actividad de Operación de telecomunicaciones. Dársena de Maliaño	16-06-1999	Vodafone Ono, S.A.
221	Trazado de tubería de impulsión hacia la estación depuradora. Faro de San Vicente.	27-06-2000	Gobierno Regional de Cantabria
222	Almacenamiento de carga general a mover por buques surtos en el Puerto de Santander. Espigón Norte de Raos	19-09-2000	Bergé y Cía, S.A.
223	Instalación de pantalanés flotantes en la ría de Astillero	25-04-2001	Ayuntamiento de Astillero
224	Terminal para graneles líquidos. Espigón central de Raos	20-06-2001	LBC Tank Terminals Santander, S.A.
225	Centro de iniciativas artesanales y plaza temática de la pesca. Dársena de Maliaño. Transferida, con fecha 25-9-2002, de la otorgada originalmente al Ayuntamiento de Santander	12-12-2001	Santurban, S.A.
226	Aparcamiento subterráneo. Dársena de Molnedo	19-06-2002	Ayuntamiento de Santander
227	general. Muelle de Maliaño	19-06-2002	Cantabriasil, S.A.

03 | OBRAS Y ACTIVIDADES AUTORIZADAS A PARTICULARES / WORKS AND ACTIVITIES AUTHORIZED TO PRIVATE COMPANIES

228	Terminal para graneles sólidos minerales. Espigón Norte de Raos. Transferida con fecha 15-12-2005, de la otorgada originalmente U.T.E. Urbaser, S.A.-Terminales Marítimas de Santander, S.A.	19-06-2002	Noatum Terminal Graneles Santander, S.A.
229	Almacén de mercancías, guarda y mantenimiento de maquinaria y oficinas	12-02-2003	Bergé Marítima, S.A.
230	Ampliación y mejora del atraque de Terquisa. Espigón central de Raos	31-03-2004	LBC Tank Terminals Santander, S.A.
231	Almacenamiento de palets, bobinas de papel y mercancía en General. Muelle de Maliaño	06-04-2006	Cantabriasil, S.A
232	Edificio Car de Vela. Dársena de Molnedo	30-06-2006	Real Federación Española de Vela
233	Almacenamiento de Sulfato para su exportación. Espigón Norte de Raos	13-12-2006	Cadevesa
234	Instalación, conservación, distribución, arrendamiento y venta de maquinaria eléctrica naval e industrial. Zona de Wissocq, al Este de la C.N. 635	18-05-2007	Aguisol, S.L.
235	Construcción y explotación de una terminal de Graneles Sólidos Alimentarios. Espigón Norte de Raos	18-05-2007	TASA.
236	Almacenamiento de maquinaria industrial y naval para su reparación, alquiler y venta. Polígono de Raos. Actimarsa	18-05-2007	Viuda de Martín Martín, S.A.
237	Instalación aparato surtidor y tanque mecánico subterráneo de 20.000 litros. Dársena de Molnedo	20-11-2007	Repsol Comercial de Productos Petrolíferos, S.A.
238	Construcción y explotación de una rampa Ro-Ro y una nave destinada a almacenamiento de productos forestales y mercancía general limpia. Margen Norte	27-02-2008	Cantabriasil, S.A.
239	Museo artesanal o costumbrista de la mar, exposiciones temporales Actividades culturales, educativas, medio ambientales o de promoción turística, una cafetería con porche exterior, y el acondicionamiento paisajístico del entorno	13-05-2008	Ayto. San Vicente de la Barquera
240	Instalación y uso de una tubería de descarga de melaza y almacenamiento en el Depósito Franco	30-06-2008	AB Azucarera Ebro, S.L.
241	Almacén de carbón. Zona de Wissocq	18-09-2008	Hercos Parayas, S.A.
242	Muelle construido en el canal de entrada de la dársena de Maliaño	18-12-2008	Global SteelWire, S.A.
243	Terminal de uso particular para descarga y tránsito de graneles pulverulentos. Espigón Norte de Raos	04-11-2009	Raos Aditivos para la Construcción, S.L.
244	Unificar autorizaciones de canalización y centro de transformación. Zona Servicio del Puerto	04-11-2009	Viesgo Distribución Eléctrica, S.L.
245	Instalación, conservación, distribución, arrendamiento y venta de maquinaria eléctrica, naval e industrial. Zona de Wissocq	31-03-2010	RIU, S.A.
246	Instalación de bomba para la toma de agua de mar y tubería hasta su vivero. Muelle de Pedreña	31-03-2010	Sociedad Cooperativa Ambojo
247	Instalación de tubería subterránea hasta la arqueta de bombeo, para la toma de agua. Pedreña	26-05-2010	Ana María Bedía Trueba
248	Edificio para equipamiento cultural. Muelle Albareda (área 17 del Plan Especial de Ordenación del Sistema General Portuario del Puerto de Santander	18-06-2012	Fundación Marcelino Botín-Sanz de Sautuola y López
249	Aparcamiento de vehículos e instalaciones para la inspección y pre-entrega de los mismos	17-10-2012	Sintax Logística, S.A.
250	Edificio para equipamiento deportivo, en el área de San Martín (área 1 del Plan Especial de Ordenación del Sistema General Portuario del Puerto de Santander	17-10-2012	Real Federación Española de Vela
251	Venta y reparación de vehículos. Zona de Wissocq, en la Confluencia de la Avda. de Parayas y la calle Río Miera	17-10-2012	Hercos Parayas, S.A.
252	Instalación para recepción y embarque de productos sódicos. Espigón Norte Raos (Área 10.1 Plan Especial de Ordenación del Sistema General Portuario del Puerto de Santander).	22-02-2013	Solvay Química, S.L.
253	Almacenamiento de mercancías. Zona de Wissocq, al Este de la C.N. 635. Calle Río Deva	13-11-2013	Cargas y Descargas Velasco, S.A.
254	Atraque de embarcaciones deportivas. Dársena Molnedo	18-12-2013	Real Club Marítimo de Santander
255	Pantalanes flotantes para pequeñas embarcaciones	18-12-2013	Grupo Deportivo de Mar
256	Pantalanes flotantes para pequeñas embarcaciones. Dársena Molnedo	18-12-2013	Agrupación Deportiva Cultural Molnedo
257	Centro Logístico de Vehículos. Espigón Central Raos	18-12-2013	Bergé Automotive Logistics, S.L.
258	Atraque de embarcaciones deportivas. Sur Dársena de Maliaño	19-03-2014	Sociedad de Pesca Deportiva y Recreo "HERPESCA"
259	Guarda de maquinaria, camiones, materiales y mercancías portuarias; taller de reparación y servicio de los elementos anteriormente citados e instalaciones propias de su actividad. Calle Río Deva	19-03-2014	Cargas y Descargas Velasco, S.A.
260	Proyecto toma de agua de mar de la Escuela Técnica Superior de Náutica de la Universidad de Cantabria. Dique de Gamazo	19-03-2014	Universidad de Cantabria
261	Edificio para expedición de billetes a pasajeros en navegación en aguas de la zona de servicio del puerto, oficinas y despacho de bebidas y snacks. Muelle Calderón	19-03-2014	Los Reginas, S.L.
262	Instalación de pantalanés flotantes para el atraque de Instalación de pantalanés flotantes para el atraque de embarcaciones deportivas. Dársena de Molnedo	20-06-2014	Club Amigos de Puertochico

03 | OBRAS Y ACTIVIDADES AUTORIZADAS A PARTICULARES / WORKS AND ACTIVITIES AUTHORIZED TO PRIVATE COMPANIES

263	Nave con destino a actividad de importación, exportación, Depósito y transformación de acero. Espigón Norte de Raos (área 10.1 del Plan Especial de Ordenación del Sistema General Portuario del Puerto de Santander)	18-07-2014	Santander Coated Solutions, S.L.
264	Instalación de pantalanes flotantes para el amarre de embarcaciones deportivas y de recreo. Dársena de Molnedo.	30-09-2014	Medelcomar, S.L.
265	Amarre de embarcaciones. Muelle del Puntal de Somo	30-09-2014	Asociación Deportiva y Cultural Pescadores de Somo
266	Canalización subterránea para alojar servicios de telecomunicaciones por cable. Polígono de Actimarsa	17-12-2014	Vodafone Ono, S.A.
267	Concesionario de vehículos de la marca Volkswagen. Polígono de Wissocq	19-02-2015	Hercos Parayas, S.A.
268	Concesionario de vehículos de la marca Audi. Polígono de Wissocq	19-02-2015	Hercos Parayas, S.A.
269	Tuberías para la conducción de graneles líquidos y Pulverulentos. Muelle de Maliaño	17-06-2015	Consorcio del Depósito Franco de Santander
270	Sede operativa de la Sociedad. Espigón Norte de Raos	08-10-2015	Sociedad de Estiba y Desestiba del Puerto de Santander (SAGEP)
271	Oficina, vestuarios y taller para el personal del servicio de grúas del puerto de Raos 2 (segunda línea)	08-10-2015	Unión Estibadora Cantabria, S.L.
272	Servicio de mantenimiento y limpieza de todo tipo de Vehículos a tracción mecánica y plataformas, incluyendo los trabajos de engrase y cambio de líquidos. Calles Peña Vejo y Río Deva	08-10-2015	José Antonio Blanco Diestro
273	Prestación del servicio de limpieza. Espigón Norte de Raos	17-12-2015	Urbaser, S.A.
274	Báscula pesadora de camiones y acometida para el suministro de energía eléctrica. Espigón Norte de Raos	17-12-2015	Consignatarios de Barcos de Santander, S.A. COBASA

3.2 AUTORIZADAS EN EL AÑO 2016

1	Industrial. Polígono de Raos. Actimarsa	08-02-2016	Estación de Servicio M ^ª Ángeles Sánchez
2	Industrial. Polígono de Raos. Actimarsa	08-02-2016	Luis Alberto Peña Casanova
3	Pantalanes flotantes para el amarre de embarcaciones de recreo. Muelle Norte. Dársena Maliaño	01-03-2016	Asociación Varadero
4	Estación de servicio. Polígono de Wissocq (Área 9 del Plan Especial de Ordenación de Sistema General Portuario del Puerto de Santander)	01-03-2016	Cepsa Comercial de Petróleo, S.A.
5	Industrial. Polígono de Raos. Actimarsa	11-03-2016	La Patrulla Gestión Inmobiliaria, S.L.
6	Industrial. Polígono de Raos. Actimarsa	11-03-2016	La Patrulla Gestión Inmobiliaria, S.L.
7	Industrial. Polígono de Raos. Actimarsa	11-03-2016	La Patrulla Gestión Inmobiliaria, S.L.
8	Industrial. Polígono de Raos. Actimarsa	11-03-2016	La Patrulla Gestión Inmobiliaria, S.L.
9	Pantalán para el desarrollo de su actividad, relacionada con el desarrollo de proyectos integrales de diseño y construcción de embarcaciones	16-05-2016	Metaltec Naval, S.L.
10	Oficinas, almacenamiento, venta de butano y skid autogas. Espigón central de Raos.	16-05-2016	Dibutano, S.L.
11	Almacenes, taller y oficinas	28-06-2016	Banco Santander, S.A.
12	Ocupación y explotación "Marquesina", situada en Margen Norte, para almacenamiento de maquinaria y cassetes utilizados para el transporte intraportuario	14-10-2016	Cantabriasil, S.A.
13	Módulos para control, recogida de documentación y entrega de vehículos nuevos para exportación	14-10-2016	Cantabriasil, S.A.
14	Almacenamiento mercancías portuarias	14-10-2016	Cantabriasil, S.A.-Cadevesa, S.A.
15	Centro de depuración de moluscos bivalvos. Polígono de Raos. Actimarsa	17-10-2016	Mariscos el Cabo, S.L.
16	Almacén de mercancías, guarda y mantenimiento de maquinaria y oficinas. Calles Río Deva, Río Miera y vial paralelo al cierre del recinto portuario	20-12-2016	Bergé Marítima, S.L.
17	Almacén de mercancías que entren y salgan por vía marítima. Oeste Dársena Maliaño	20-12-2016	Bergé Marítima, S.L.
18	Almacén de mercancías en general. Oeste Dársena Maliaño	20-12-2016	Bergé Marítima, S.L.
19	Almacén de mercancías portuarias. Espigón Norte de Raos	20-12-2016	Bergé Marítima, S.L.

4.1 TRÁFICO DE PASAJE / PASSENGER TRAFFIC

4.1.1 PASAJEROS / PASSENGERS

4.1.1.1 Pasajeros, Número / Passengers, Number

		Cabotaje Domestic	Exterior Foreign	Total Total	Interior Local
LÍNEA REGULAR REGULAR SHIPPING LINES	Embarcados / Embarked	0	105.374	105.374	0
	Desembarcados / Disembarked	0	108.468	108.468	301.981
	En tránsito / In Transit	0	2.447	2.447	0
	Total / Total	0	216.289	216.289	301.981
DE CRUCERO CRUISE	Inicio de línea / Starting a cruise			19	
	Fin de línea / Ending a cruise			11	
	En tránsito / In Transit			2.324	
	Total / Total			2.354	
Otros Pasajeros (opcional)				0	
TOTAL DE PASAJEROS					520.624

4.1.1.2 Pasajeros de Línea Regular, Número. Puertos de Origen y Destino /Passengers of Regular Shipping Lines, Number. Ports of Origin and Destination

Puerto de Embarque y Desembarque Ports of origin and destination	Cabotaje Domestic		Exterior Foreign		Total Total
	Embarcados Embarked	Desembarcados Disembarked	Embarcados Embarked	Desembarcados Disembarked	
Portsmouth	0	0	83.083	83.794	166.877
Plymouth	0	0	22.291	24.674	46.965
Total / Total	0	0	105.374	108.468	213.842

4.1.2 VEHÍCULOS EN RÉGIMEN DE PASAJE. NÚMERO DE UNIDADES / VEHICLES WITH PASSENGERS. NUMBER OF VEHICLES

Tipo de Navegación Type of Navigation	Tipo de Vehículo Type of Vehicle	Embarcados Embarked	Desembarcados Disembarked	Total Total
Cabotaje / Domestic	Motocicletas / Motorcycles			0
	Coches / Cars			0
	Furgonetas / Vans			0
	Autobuses / Buses			0
	Total / Total	0	0	0
Exterior / Foreign	Motocicletas / Motorcycles	6.241	6.824	13.065
	Coches / Cars	36.405	38.181	74.586
	Furgonetas / Vans			0
	Autobuses / Buses	83	94	177
	Total / Total	42.729	45.099	87.828
Total / Total	42.729	45.099	87.828	

4.2 BUQUES / VESSELS

4.2.1 BUQUES MERCANTES / MERCHANT SHIPS

4.2.1.1 Distribución por Tonelaje / Distribution by Tonnage

2016	TOTAL TOTAL	Hasta 3.000 G.T. / Up to 3,000 G.T.	De 3.001 a 5.000 G.T. / From 3,001 to 5,000 G.T.	De 5.001 a 10.000 G.T. / From 5,001 to 10,000 G.T.	De 10.001 a 25.000 G.T. / From 10,001 to 25,000 G.T.	De 25.001 a 50.000 G.T. / From 25,001 to 50,000 G.T.	Más de 50.000 G.T. / More than 50,000 G.T.
ESPAÑOLES / SPANISH							
Número / Number	21	4	8	7	2	0	0
G.T. / G.T.	116.085	9.569	32.890	40.904	32.722	0	0
EXTRANJEROS / FOREIGN							
Número / Number	1.392	353	135	179	285	362	78
G.T. / G.T.	26.273.936	883.262	532.890	1.400.329	5.743.032	12.343.274	5.371.149
TOTAL / TOTAL							
Número / Number	1.413	357	143	186	287	362	78
G.T. / G.T.	26.390.021	892.831	565.780	1.441.233	5.775.754	12.343.274	5.371.149
Porcentaje sobre el total % / Percentage on the total %							
Número / Number	100,00	25,27	10,12	13,16	20,31	25,62	5,52
G.T. / G.T.	100,00	3,38	2,14	5,46	21,89	46,77	20,35

4.2.1.2 Distribución por Bandera / Distribution by Flag

Banderas Flags	Nº de Buques Number of Vessels	G.T. G.T.
Antigua y Barbuda	157	605.994
Antillas Neerlandesas	1	2.769
Arabia Saudita	1	50.714
Bahamas	38	1.159.580
Barbados	14	39.098
Bélgica	12	19.434
China	2	24.580
Chipre	30	117.375
Corea del Sur	1	71.383
Dinamarca	9	22.920
EE.UU. América	2	133.687
España	21	116.085
Filipinas	3	79.212
Finlandia	86	2.383.046
Francia	185	6.099.997
Gibraltar	21	93.182
Grecia	1	31.901
Hong-Kong	8	131.378
Irlanda	27	86.218
Isla Cook	4	29.718
Islas Caimán	3	31.258
Islas Marshall	12	689.726
Italia	5	85.706

04 | ESTADÍSTICA DEL TRÁFICO / TRAFFIC STATISTICS

Banderas Flags	Nº de Buques Number of Vessels	G.T. G.T.
Letonia	4	16.935
Liberia	15	252.758
Lituania	1	3.826
Luxemburgo	1	4.696
Malta	71	1.081.992
Noruega	23	1.557.891
Países Bajos	180	737.647
Panamá	81	2.561.405
Portugal	131	2.367.991
Reino Unido	88	1.227.725
Rusia	14	47.161
San Cristóbal y Nevis	1	6.378
San Vicente	4	7.267
Singapur	141	3.804.530
Sri Lanka	1	9.772
Suecia	10	576.697
Suiza	1	9.990
Turquia	3	10.399
TOTAL / TOTAL	1.413	26.390.021

4.2.1.3 Distribución por Tipos de Buques / Distribution by Types of Vessels

Tipo de Buques Type of Vessels	Españoles Spanish		Extranjeros Foreign		Total Total	
	Nº / Num.	G.T. / G.T.	Nº / Num.	G.T. / G.T.	Nº / Num.	G.T. / G.T.
Tanques / Tankers	2	3.572	44	256.070	46	259.642
Graneleros / Bulk-Carriers	2	11.791	64	1.771.446	66	1.783.237
Carga General / General Cargo	15	68.000	565	2.479.847	580	2.547.847
Ro-Ro / Ro-Ro	2	32.722	708	21.580.015	710	21.612.737
Pasaje / Passengers	0	0	6	131.681	6	131.681
Portacontenedores / Container Ships	0	0	2	15.284	2	15.284
Otros Buques Mercantes / Other Merchant Ships	0	0	3	39.593	3	39.593
TOTALES / TOTALS	21	116.085	1.392	26.273.936	1.413	26.390.021

4.2.2 BUQUES DE GUERRA / WARSHIPS

2016	Españoles Spanish	Extranjeros Foreign	Total Total
Número / Number	9	10	19
G.T. / G.T.	23.857	42.903	66.760

4.2.3 EMBARCACIONES DE PESCA FRESCA / FRESH FISHING SHIPS

Con base en el puerto / Based in the port	Total / Total
Número / Number	24
G.T. / G.T.	1.768

04 | ESTADÍSTICA DEL TRÁFICO / TRAFFIC STATISTICS

4.2.4 EMBARCACIONES DE RECREO / PLEASURE BOATS

Con base en el puerto:	Total / Total
Número / Number	2.444
T.R.B. / T.R.B.	s.d

4.2.5 BUQUES ENTRADOS PARA DESGUACE / SHIPS ENTERED FOR BREAKING UP

2016	Total Total	Hasta 3.000 G.T. / Up to 3,000 G.T.	De 3.001 a 5.000 G.T. / From 3,001 to 5,000 G.T.	De 5.001 a 10.000 G.T. / From 5,001 to 10,000 G.T.	De 10.001 a 25.000 G.T. / From 10,001 to 25,000 G.T.	De 25.001 a 50.000 G.T. / From 25,001 to 50,000 G.T.	Más de 50.000 G.T. / More than 50,000 G.T.
ESPAÑOLES / SPANISH							
Número / Number	0	0	0	0	0	0	0
G.T. / G.T.	0	0	0	0	0	0	0
EXTRANJEROS / FOREIGN							
Número / Number	0	0	0	0	0	0	0
G.T. / G.T.	0	0	0	0	0	0	0
TOTAL / TOTAL							
Número / Number	0	0	0	0	0	0	0
G.T. / G.T.	0	0	0	0	0	0	0

4.2.6 OTRAS EMBARCACIONES / OTHER SHIPS

Tipo / Type	Número / Number	G.T. / G.T.
Remolcadores	2	896
Pesqueros de Altura	1	1.081
Otros	1	346
Total / Total	4	2.323

4.3 MERCANCÍAS, TONELADAS / GOODS, TONS

4.3.1 MOVIDAS POR MUELLES Y ATRAQUES DEL SERVICIO / HANDLED AT PORT AUTHORITY QUAYS AND BERTHS

Mercancías / Goods	Cabotaje Domestic			Exterior Foreign			Total Total		
	Embarcadas Loaded	Desembarcadas Unloaded	Total Total	Embarcadas Loaded	Desembarcadas Unloaded	Total Total	Embarcadas Loaded	Desembarcadas Unloaded	Total Total
Graneles Líquidos / Liquid Bulks									
Productos Químicos	0	0	0	5.750		5.750	5.750	0	5.750
Total / Total	0	0	0	5.750	0	5.750	5.750	0	5.750
Graneles Sólidos por Instalac. Especial / Dry Bulks by Special Installation									
Carbones y Coque de Petróleo	0	0	0	0	269.687	269.687	0	269.687	269.687
Cemento	0	5.003	5.003	0	10.300	10.300	0	15.303	15.303
Cereales y sus Harinas	0	0	0	0	121.771	121.771	0	121.771	121.771
Pienso y Forrajes	0	0	0	0	37.123	37.123	0	37.123	37.123
Tortas de Soja	0	0	0	0	69.839	69.839	0	69.839	69.839
Otros Minerales	0	0	0	365	0	365	365	0	365
Carbonato Sódico	25.844	0	25.844	274.604	0	274.604	300.448	0	300.448
Total / Total	25.844	5.003	30.847	274.969	508.720	783.689	300.813	513.723	814.536

04 | ESTADÍSTICA DEL TRÁFICO / TRAFFIC STATISTICS

Graneles Sólidos sin Instalac. Especial / Dry Bulks without Special Installation									
Turba	0	0	0	0	6.389	6.389	0	6.389	6.389
Potasas	0	6.356	6.356	0	2.337	2.337	0	8.693	8.693
Abonos Naturales y Artificiales	0	0	0	0	349.589	349.589	0	349.589	349.589
Maderas y Corcho	0	0	0	13.348	0	13.348	13.348	0	13.348
Cereales y sus Harinas	0	0	0	5.895	86.242	92.137	5.895	86.242	92.137
Pienso y Forrajes	0	0	0	34.865	78.837	113.702	34.865	78.837	113.702
Azúcar	0	0	0	0	27.948	27.948	0	27.948	27.948
Tortas de Soja	0	0	0	0	3.300	3.300	0	3.300	3.300
Arenas Naturales	0	0	0	1.829	0	1.829	1.829	0	1.829
Cuarzo	0	33.189	33.189	0	0	0	0	33.189	33.189
Sepiolita	0	0	0	17.384	0	17.384	17.384	0	17.384
Manganeso	0	0	0	0	191.620	191.620	0	191.620	191.620
M. de Hierro/ Prerreducido	0	0	0	0	137.193	137.193	0	137.193	137.193
Otros Minerales	0	7.000	7.000	5.302	22.651	27.953	5.302	29.651	34.953
Sulfato Sódico	0	0	0	227.815	0	227.815	227.815	0	227.815
Lingotillo	0	0	0	0	34.132	34.132	0	34.132	34.132
Ferroaleaciones	0	0	0	24.950	11.118	36.068	24.950	11.118	36.068
Chatarra de Hierro	0	0	0	0	69.599	69.599	0	69.599	69.599
Resto de Mercancia	0	0	0	0	5.975	5.975	0	5.975	5.975
Total / Total	0	46.545	46.545	331.388	1.026.930	1.358.318	331.388	1.073.475	1.404.863

Mercancía General / General Cargo									
Asfalto	0	0	0	0	24	24	0	24	24
Otros Productos Petrolíferos	0	0	0	0	24	24	0	24	24
Productos Químicos	0	0	0	6.148	3.613	9.761	6.148	3.613	9.761
Cemento	0	0	0	0	25	25	0	25	25
Maderas y Corcho	0	0	0	6.311	16.741	23.052	6.311	16.741	23.052
Materiales de Construcción	0	0	0	49.832	2.877	52.709	49.832	2.877	52.709
Cereales y sus Harinas	0	0	0	0	25	25	0	25	25
Frutas, Hortalizas y Legumbres	0	0	0	0	96	96	0	96	96
Vinos, Bebida, Alcoholes y Derivados	0	0	0	507	441	948	507	441	948
Papel y Pasta	0	0	0	2.444	164.034	166.478	2.444	164.034	166.478
Conservas	0	0	0	49.250	7.170	56.420	49.250	7.170	56.420
Tabaco, Cacao, Café y Especies	0	0	0	21	15	36	21	15	36
Aceites y Grasas	0	0	0	641	159	800	641	159	800
Otros Productos Alimenticios	0	0	0	8.021	10.722	18.743	8.021	10.722	18.743
Maquinaria, Aparatos, Herramientas, Repu	0	0	0	24.437	35.713	60.150	24.437	35.713	60.150

04 | ESTADÍSTICA DEL TRÁFICO / TRAFFIC STATISTICS

Automóviles y sus piezas	167	0	167	447.120	267.076	714.196	447.287	267.076	714.363
Pescado Congelado	0	0	0	552	2.733	3.285	552	2.733	3.285
Otros Productos Metalúrgicos	0	0	0	1.321	1.219	2.540	1.321	1.219	2.540
Pienso y Forrajes	0	0	0	0	43	43	0	43	43
Tara Plataforma, Camión, Carga (Ro-Ro)	0	0	0	125.371	111.313	236.684	125.371	111.313	236.684
Tara Contenedores	10	0	10	2.031	1.219	3.250	2.041	1.219	3.260
Azúcar	0	0	0	13.500	0	13.500	13.500	0	13.500
Granito	0	0	0	8.010	1.233	9.243	8.010	1.233	9.243
Sepiolita	0	0	0	5.903	0	5.903	5.903	0	5.903
Otros Minerales	0	0	0	24.718	411	25.129	24.718	411	25.129
Sulfato Sódico	0	0	0	10.200	0	10.200	10.200	0	10.200
Carbonato Sódico	0	0	0	69.152	543	69.695	69.152	543	69.695
Alambrón de Hierro	45	0	45	63.386	649	64.035	63.431	649	64.080
Otros Productos Siderúrgicos	0	0	0	60.201	11.626	71.827	60.201	11.626	71.827
Chatarra Desguace	0	0	0	20	0	20	20	0	20
Resto de Mercancia	0	0	0	26.565	22.712	49.277	26.565	22.712	49.277
Total / Total	222	0	222	1.005.662	662.456	1.668.118	1.005.884	662.456	1.668.340
Total / Total	26.066	51.548	77.614	1.617.769	2.198.106	3.815.875	1.643.835	2.249.654	3.893.489

4.3.2 MOVIDAS POR MUELLES Y ATRAQUES DE PARTICULARES / HANDLED AT PRIVATE QUAYS AND BERTHS

Mercancías / Goods	Cabotaje Domestic			Exterior Foreign			Total Total		
	Embarcadas Loaded	Desembarcadas Unloaded	Total Total	Embarcadas Loaded	Desembarcadas Unloaded	Total Total	Embarcadas Loaded	Desembarcadas Unloaded	Total Total
Graneles Líquidos / Liquid Bulks									
Otros Productos Petrolíferos	0	3.994	3.994	0	16.723	16.723	0	20.717	20.717
Abonos Naturales y Artificiales	0	0	0	0	15.474	15.474	0	15.474	15.474
Productos Químicos	0	4.138	4.138	3.211	45.788	48.999	3.211	49.926	53.137
Pienso y Forrajes				1.207	0	1.207	1.207	0	1.207
Melaza	0	0	0	0	11.800	11.800	0	11.800	11.800
Bioetanol	0	0	0	31.690	0	31.690	31.690	0	31.690
Total / Total	0	8.132	8.132	36.108	89.785	125.893	36.108	97.917	134.025
Graneles Sólidos por Instalac. Especial / Dry Bulks by Special Installation									
Cemento	0	0	0	305.319	0	305.319	305.319	0	305.319
Sepiolita	0	0	0	7.429	0	7.429	7.429	0	7.429
Total / Total	0	0	0	312.748	0	312.748	312.748	0	312.748

04 | ESTADÍSTICA DEL TRÁFICO / TRAFFIC STATISTICS

Graneles Sólidos sin Instalac. Especial / Dry Bulks without Special Installation									
M. de Hierro/ Prerreducido	0	0	0	0	46.930	46.930	0	46.930	46.930
Chatarra de Hierro	0	2.780	2.780	0	241.256	241.256	0	244.036	244.036
Total / Total	0	2.780	2.780	0	288.186	288.186	0	290.966	290.966

Mercancía General / General Cargo									
Materiales de Construcción	0	0	0	53	0	53	53	0	53
Maquinaria, Aparatos, Herramientas	0	0	0	1.108	0	1.108	1.108	0	1.108
Otros Minerales	0	0	0	12.370	0	12.370	12.370	0	12.370
Alambrón de Hierro	0	0	0	66.439	0	66.439	66.439	0	66.439
Otros Productos Siderúrgicos	0	0	0	101.912	0	101.912	101.912	0	101.912
Total / Total	0	0	0	181.882	0	181.882	181.882	0	181.882
Total / Total	0	10.912	10.912	530.738	377.971	908.709	530.738	388.883	919.621

4.3.3 EMBARCADAS Y DESEMBARCADAS EN EL AÑO / LOADED AND UNLOADED DURING THE YEAR

Mercancías / Goods	Cabotaje Domestic			Exterior Foreign			Total Total		
	Embarcadas Loaded	Desembarcadas Unloaded	Total Total	Embarcadas Loaded	Desembarcadas Unloaded	Total Total	Embarcadas Loaded	Desembarcadas Unloaded	Total Total
Graneles Líquidos / Liquid Bulks									
Otros Productos Petrolíferos	0	3.994	3.994	0	16.723	16.723	0	20.717	20.717
Abonos Naturales y Artificiales	0	0	0	0	15.474	15.474	0	15.474	15.474
Productos Químicos	0	4.138	4.138	8.961	45.788	54.749	8.961	49.926	58.887
Pienso y Forrajes	0	0	0	1.207	0	1.207	1.207	0	1.207
Melaza	0	0	0	0	11.800	11.800	0	11.800	11.800
Bioetanol	0	0	0	31.690	0	31.690	31.690	0	31.690
Total / Total	0	8.132	8.132	41.858	89.785	131.643	41.858	97.917	139.775

Graneles Sólidos por Instalac. Especial / Dry Bulks by Special Installation									
Carbones y Coque de Petróleo	0	0	0	0	269.687	269.687	0	269.687	269.687
Cemento	0	5.003	5.003	305.319	10.300	315.619	305.319	15.303	320.622
Cereales y sus Harinas	0	0	0	0	121.771	121.771	0	121.771	121.771
Pienso y Forrajes	0	0	0	0	37.123	37.123	0	37.123	37.123
Tortas de Soja	0	0	0	0	69.839	69.839	0	69.839	69.839
Sepiolita	0	0	0	7.429	0	7.429	7.429	0	7.429
Otros Minerales	0	0	0	365	0	365	365	0	365

04 | ESTADÍSTICA DEL TRÁFICO / TRAFFIC STATISTICS

Carbonato Sódico	25.844	0	25.844	274.604	0	274.604	300.448	0	300.448
Total / Total	25.844	5.003	30.847	587.717	508.720	1.096.437	613.561	513.723	1.127.284

Graneles Sólidos sin Instalac. Especial / Dry Bulks without Special Installation									
Turba	0	0	0	0	6.389	6.389	0	6.389	6.389
Potasas	0	6.356	0	0	2.337	2.337	0	8.693	8.693
Abonos Naturales y Artificiales	0	0	0	0	349.589	349.589	0	349.589	349.589
Maderas y Corcho	0	0	0	13.348	0	13.348	13.348	0	13.348
Cereales y sus Harinas	0	0	0	5.895	86.242	92.137	5.895	86.242	92.137
Pienso y Forrajes	0	0	0	34.865	78.837	113.702	34.865	78.837	113.702
Azúcar	0	0	0	0	27.948	27.948	0	27.948	27.948
Tortas de Soja	0	0	0	0	3.300	3.300	0	3.300	3.300
Arenas Naturales	0	0	0	1.829	0	1.829	1.829	0	1.829
Cuarzo	0	33.189	0	0	0	0	0	33.189	33.189
Sepiolita	0	0	0	17.384	0	17.384	17.384	0	17.384
Manganeso	0	0	0	0	191.620	191.620	0	191.620	191.620
M. de Hierro/ Prerreducido	0	0	0	0	184.123	184.123	0	184.123	184.123
Otros Minerales	0	7.000	0	5.302	22.651	27.953	5.302	29.651	34.953
Sulfato Sódico	0	0	0	227.815	0	227.815	227.815	0	227.815
Lingotillo	0	0	0	0	34.132	34.132	0	34.132	34.132
Ferroaleaciones	0	0	0	24.950	11.118	36.068	24.950	11.118	36.068
Chatarra de Hierro	0	2.780	0	0	310.855	310.855	0	313.635	313.635
Resto de Mercancia	0	0	0	0	5.975	5.975	0	5.975	5.975
Total / Total	0	49.325	0	331.388	1.315.116	1.646.504	331.388	1.364.441	1.695.829

Mercancía General / General Cargo									
Asfalto	0	0	0	0	24	24	0	24	24
Otros Productos Petrolíferos	0	0	0	0	24	24	0	24	24
Productos Químicos	0	0	0	6.148	3.613	9.761	6.148	3.613	9.761
Cemento	0	0	0	0	25	25	0	25	25
Maderas y Corcho	0	0	0	6.311	16.741	23.052	6.311	16.741	23.052
Materiales de Construcción	0	0	0	49.885	2.877	52.762	49.885	2.877	52.762
Cereales y sus Harinas	0	0	0	0	25	25	0	25	25
Frutas, Hortalizas y Legumbres	0	0	0	0	96	96	0	96	96
Vinos, Bebida, Alcoholes y Derivados	0	0	0	507	441	948	507	441	948
Papel y Pasta	0	0	0	2.444	164.034	166.478	2.444	164.034	166.478
Conservas	0	0	0	49.250	7.170	56.420	49.250	7.170	56.420
Tabaco, Cacao, Café y Especias	0	0	0	21	15	36	21	15	36

04 | ESTADÍSTICA DEL TRÁFICO / TRAFFIC STATISTICS

Aceites y Grasas	0	0	0	641	159	800	641	159	800
Otros Productos Alimenticios	0	0	0	8.021	10.722	18.743	8.021	10.722	18.743
Maquinaria, Aparatos, Herramientas, Repu	0	0	0	25.545	35.713	61.258	25.545	35.713	61.258
Automóviles y sus Piezas	167	0	167	447.120	267.076	714.196	447.287	267.076	714.363
Pescado Congelado	0	0	0	552	2.733	3.285	552	2.733	3.285
Otros Productos Metalúrgicos	0	0	0	1.321	1.219	2.540	1.321	1.219	2.540
Pienso y Forrajes	0	0	0	0	43	43	0	43	43
Tara Plataforma, Camión, Carga (Ro-Ro)	10	0	10	125.371	111.313	236.684	125.381	111.313	236.694
Tara Contenedores	0	0	0	2.031	1.219	3.250	2.031	1.219	3.250
Azúcar	0	0	0	13.500	0	13.500	13.500	0	13.500
Granito	0	0	0	8.010	1.233	9.243	8.010	1.233	9.243
Sepiolita	0	0	0	5.903	0	5.903	5.903	0	5.903
Otros Minerales	0	0	0	37.088	411	37.499	37.088	411	37.499
Sulfato Sódico	0	0	0	10.200	0	10.200	10.200	0	10.200
Carbonato Sódico	0	0	0	69.152	543	69.695	69.152	543	69.695
Alambrón de Hierro	45	0	45	129.825	649	130.474	129.870	649	130.519
Otros Productos Siderúrgicos	0	0	0	162.113	11.626	173.739	162.113	11.626	173.739
Chatarra Desguace	0	0	0	20	0	20	20	0	20
Resto de Mercancía	0	0	0	26.565	22.712	49.277	26.565	22.712	49.277
Total / Total	222	0	222	1.187.544	662.456	1.850.000	1.187.766	662.456	1.850.222
TOTAL / TOTAL	26.066	62.460	88.526	2.148.507	2.576.077	4.724.584	2.174.573	2.638.537	4.813.110

4.3.4 TOTAL MERCANCÍAS POR PAÍSES DE ORIGEN Y DESTINO / TOTAL GOODS BY NATIONALITY OF PORTS OF ORIGIN AND DESTINATION

País Country	Embarcadas Loaded	Desembarcadas Unloaded	Total Total
Alemania	93.685	114.375	208.060
Arabia Saudita	33.522	0	33.522
Argelia	246	0	246
Argentina	75.827	66.639	142.466
Australia	31.582	85	31.667
Bahamas	0	10	10
Bangladesh	24	0	24
Bélgica	267.860	282.318	550.178
Belice	0	6.248	6.248
Benin	0	13.561	13.561
Bielorrusia	0	3.000	3.000

04 | ESTADÍSTICA DEL TRÁFICO / TRAFFIC STATISTICS

País Country	Embarcadas Loaded	Desembarcadas Unloaded	Total Total
Brasil	208.560	20.447	229.007
Bulgaria	218	0	218
Camerún	53	0	53
Canada	4.522	0	4.522
Chile	5.246	15.486	20.732
China	0	338	338
Colombia	10.858	75	10.933
Congo	447	0	447
Costa de Marfil	3	1.307	1.310
Costa Rica	64	0	64
Croacia	1.373	0	1.373
Dinamarca	7.780	75.034	82.814
Djibouti	1.147	0	1.147
Ecuador	386	236	622
EE.UU. América	98.867	11.726	110.593
Egipto	769	15.521	16.290
Emiratos Árabes Unidos	468	0	468
España	26.066	62.460	88.526
Estonia	32	10.029	10.061
Filipinas	80	0	80
Finlandia	5.294	187.188	192.482
Francia	58.168	71.404	129.572
Gabón	0	74.652	74.652
Ghana	1.238	0	1.238
Grecia	0	16.264	16.264
Guadalupe	152	0	152
Guinea	421	0	421
Guayana Francesa	80	0	80
Honduras	5.000	0	5.000
Hungría	2	0	2
Indonesia	879	6.000	6.879
Irak	816	0	816
Irán	1.032	0	1.032
Irlanda	12.770	10.636	23.406
Islandia	0	6.001	6.001
Israel	66	0	66
Italia	57.819	14.563	72.382
Jamaica	144	0	144
Japón	930	351	1.281
Kenia	88	0	88
Letonia	0	20.078	20.078
Líbano	0	2.200	2.200
Libia	0	51.387	51.387
Lituania	0	111.477	111.477
Madagascar	168	0	168
Malasia	224	0	224
Mali	52	0	52

04 | ESTADÍSTICA DEL TRÁFICO / TRAFFIC STATISTICS

País Country	Embarcadas Loaded	Desembarcadas Unloaded	Total Total
Marruecos	20.652	15.005	35.657
Martinica	126	0	126
Mauricio	595	0	595
México	369	0	369
Mozambique	278	0	278
Nigeria	1	0	0
Noruega	153	18.640	18.793
Nueva Caledonia y Dependencias	214	0	214
Nueva Zelanda	5.048	4	5.052
Omán	524	0	524
Países Bajos	54.073	95.251	149.324
Pakistán	3	0	3
Panamá	783	88	871
Perú	479	21.967	22.446
Polonia	40	94.349	94.389
Portugal	95.497	15.178	110.675
Reino Unido	761.222	420.478	1.181.700
Reunión	4.498	0	4.498
Rusia	9.668	407.957	417.625
Santo Tomé y Príncipe	56	0	56
Senegal	406	0	406
Sudáfrica	24.571	122.085	146.656
Sudán	196	0	196
Suecia	5.183	97.244	102.427
Swazilandia	2.476	0	2.476
Tailandia	218	7	225
Tanzania	44	0	44
Túnez	3.003	0	3.003
Turquía	127.310	9.941	137.251
Venezuela	41.763	49.247	91.010
Zambia	20	0	20
Zimbabwe	7	0	7
Desconocido	69	0	69
TOTAL / TOTAL	2.174.573	2.638.537	4.813.110

4.3.5 MERCANCÍAS TRANSBORDADAS / TRANSHIPPED GOODS

Mercancías Goods	Cabotaje Domestic	Exterior Foreign	Total Total
Graneles líquidos / Liquid bulks	0	0	0
Graneles sólidos / Dry bulks	0	0	0
Mercancía general / General cargo	0	0	0
TOTAL / TOTAL	0	0	0

04 | ESTADÍSTICA DEL TRÁFICO / TRAFFIC STATISTICS

4.3.6 TRÁFICO ROLL-ON ROLL-OFF / ROLL-ON ROLL-OFF TRAFFIC

4.3.6.1. Resumen del Tráfico Roll-On Roll-Off / Summary of the Traffic Roll-On Roll-Off

2016	Cabotaje Domestic	Exterior Foreign	Total Total
Mercancías embarcadas / Loaded goods			
En contenedores / By containers	0	2.401	2.401
En otros medios / By other means	222	750.816	751.038
TOTAL / TOTAL	222	753.217	753.439
Mercancías desembarcadas / Unloaded goods			
En contenedores / By containers	0	5.830	5.830
En otros medios / By other means	0	652.025	652.025
TOTAL / TOTAL	0	657.855	657.855
Mercancías embarcadas más desembarcadas / Loaded and unloaded goods			
En contenedores / By containers	0	8.231	8.231
En otros medios / By other means	222	1.402.841	1.403.063
TOTAL / TOTAL	222	1.411.072	1.411.294

4.3.6.2 Unidades de Transporte Intermodal (UTI) Roll-On Roll-Off / Units of Intermodal Transport Roll-On Roll-Off

Tipo / Type	Cabotaje / Domestic			Exterior / Foreign			Total / Total		
	Embarcadas Loaded	Desembarcadas Unloaded	Total Total	Embarcadas Loaded	Desembarcadas Unloaded	Total Total	Embarcadas Loaded	Desembarcadas Unloaded	Total Total
Camión Articulado	0	0	0	0	0	0	0	0	0
Camión Rígido	0	0	0	629	520	1.149	629	520	1.149
Cabeza Tractora	0	0	0	9	6	15	9	6	15
Furgón	0	0	0	0	0	0	0	0	0
Remolques, Semiremolques y Plataformas (aptos para el transporte terrestre)	2	0	2	8.479	7.462	15.941	8.481	7.462	15.943
Roll trailer y otros equipos (no aptos para el transporte terrestre)	0	0	0	0	0	0	0	0	0
Tren de Carretera	0	0	0	247	292	539	247	292	539
TOTAL / TOTAL	2	0	2	9.364	8.280	17.644	9.366	8.280	17.646

4.3.6.3 Unidades de Vehículos en Régimen de Mercancía / Units of Vehicles Considered like Good

Tipo / Type	Cabotaje / Domestic			Exterior / Foreign			Total / Total		
	Embarcadas Loaded	Desembarcadas Unloaded	Total Total	Embarcadas Loaded	Desembarcadas Unloaded	Total Total	Embarcadas Loaded	Desembarcadas Unloaded	Total Total
Autobús	0	0	0	39	1	40	39	1	40
Turismos	0	0	0	323.895	166.428	490.323	323.895	166.428	490.323
Camiones	0	0	0	4.048	789	4.837	4.048	789	4.837
Vehículos especiales	0	0	0	75	46	121	75	46	121
Motocicletas	0	0	0	33	58	91	33	58	91
TOTAL / TOTAL	0	0	0	328.090	167.322	495.412	328.090	167.322	495.412

4.3.7 CLASIFICACIÓN DE MERCANCÍAS / CLASSIFICATION OF GOODS

4.3.7.1 Clasificación según su Naturaleza / Classification by Nature

Cód.	Mercancías Goods	Cabotaje / Domestic			Exterior / Foreign			Total / Total		
		Embarcadas Loaded	Desembarcadas Unloaded	Total Total	Embarcadas Loaded	Desembarcadas Unloaded	Total Total	Embarcadas Loaded	Desembarcadas Unloaded	Total Total
1. Energético Power Products		0	3.994	3.994	31.786	275.930	307.716	31.786	279.924	311.710
06	Otros Prod. Petrolíf.	0	3.994	3.994	0	6.075	6.075	0	10.069	10.069
12	Carbones y Coque de Petróleo	0	0	0	0	269.687	269.687	0	269.687	269.687
51	Biocombustibles	0	0	0	31.786	168	31.954	31.786	168	31.954
2. Siderometalúrgico Iron and Steel		45	2.780	2.825	322.230	760.181	1.082.411	322.275	762.961	1.085.236
08	Mineral de Hierro	0	0	0	0	184.123	184.123	0	184.123	184.123
10	Otros Minerales	0	0	0	4.001	206.459	210.460	4.001	206.459	210.460
11	Chatarras de Hierro	0	2.780	2.780	20	310.855	310.875	20	313.635	313.655
13	Productos Siderúrgicos	45	0	45	317.007	57.525	374.532	317.052	57.525	374.577
36	Otros Produc. Metalúrg.	0	0	0	1.202	1.219	2.421	1.202	1.219	2.421
3. Minerales no metálicos Non-metal Minerals		0	40.189	40.189	46.715	8.223	54.938	46.715	48.412	95.127
52	Otros Minerales no Metálicos	0	40.189	40.189	46.715	8.223	54.938	46.715	48.412	95.127
4. Abonos / Fertilizers		0	6.356	6.356	0	373.789	373.789	0	380.145	380.145
15	Potasas	0	6.356	6.356	0	2.337	2.337	0	8.693	8.693
16	Abonos Naturales y Artificiales	0	0	0	0	371.452	371.452	0	371.452	371.452
5. Productos Químicos Chemical Products		25.844	4.138	29.982	596.811	49.776	646.587	622.655	53.914	676.569
17	Productos Químicos	25.844	4.138	29.982	596.811	49.776	646.587	622.655	53.914	676.569
6. Materiales de Construcción Building Materials		0	5.003	5.003	387.771	25.131	412.902	387.771	30.134	417.905
05	Asfalto	0	0	0	0	10.696	10.696	0	10.696	10.696
18	Cemento y Clinker	0	5.003	5.003	305.319	10.325	315.644	305.319	15.328	320.647
20	Materiales de Construcción Elaborados	0	0	0	82.452	4.110	86.562	82.452	4.110	86.562
7. Agro-ganadero y Alimentario Stockbreeding and Feeding products		0	0	0	114.459	458.264	572.723	114.459	458.264	572.723
21	Cereales y su Harina	0	0	0	5.895	208.038	213.933	5.895	208.038	213.933
23	Frutas, Hortalizas y Legumbres	0	0	0	0	96	96	0	96	96
24	Vinos, Bebida, Alcoholes y Derivados	0	0	0	531	473	1.004	531	473	1.004
27	Conservas	0	0	0	49.250	7.170	56.420	49.250	7.170	56.420

04 | ESTADÍSTICA DEL TRÁFICO / TRAFFIC STATISTICS

Cód.	Mercancías Goods	Cabotaje / Domestic			Exterior / Foreign			Total / Total		
		Embarcadas Loaded	Desembarcadas Unloaded	Total Total	Embarcadas Loaded	Desembarcadas Unloaded	Total Total	Embarcadas Loaded	Desembarcadas Unloaded	Total Total
28	Tabaco, Cacao, Café y Especias	0	0	0	21	15	36	21	15	36
29	Aceites y Grasas	0	0	0	641	159	800	641	159	800
30	Otros Produc. Aliment.	0	0	0	21.047	45.522	66.569	21.047	45.522	66.569
33	Pescado Congelado y Refrigerados	0	0	0	1.002	7.649	8.651	1.002	7.649	8.651
37	Pienso y Forrajes	0	0	0	36.072	189.142	225.214	36.072	189.142	225.214
8. Otras mercancías Other Goods		0	0	0	73.053	243.553	316.606	73.053	243.553	316.606
19	Maderas y Corcho	0	0	0	19.659	16.741	36.400	19.659	16.741	36.400
26	Papel y Pasta	0	0	0	2.444	164.034	166.478	2.444	164.034	166.478
31	Maquinaria, Aparatos, Herramientas, Rep.	0	0	0	24.385	34.091	58.476	24.385	34.091	58.476
34	Resto de mercancías	0	0	0	26.565	28.687	55.252	26.565	28.687	55.252
9. Vehículos y Elementos de Transporte Vehicles and Transport Elements		177	0	177	575.682	381.230	956.912	575.859	381.230	957.089
32	Automóviles y sus Piezas	167	0	167	448.481	268.698	717.179	448.648	268.698	717.346
38	Tara Equipamiento (Ro-Ro)	10	0	10	125.371	111.313	236.684	125.381	111.313	236.694
39	Tara de Contenedores	0	0	0	1.830	1.219	3.049	1.830	1.219	3.049
TOTAL / TOTAL		26.066	62.460	88.526	2.148.507	2.576.077	4.724.584	2.174.573	2.638.537	4.813.110

4.3.7.2 A. Clasificación según su Naturaleza y Presentación / Classification by Nature and Packaging

Cód.	Mercancías Goods	Graneles Líquidos / Liquid Bulks			Graneles Sólidos / Dry Bulks			Mercancía General en Contenedores/ General Cargo in Containers		
		Embarcadas Loaded	Desembarcadas Unloaded	Total Total	Embarcadas Loaded	Desembarcadas Unloaded	Total Total	Embarcadas Loaded	Desembarcadas Unloaded	Total Total
1. Energético Power Products		31.690	10.045	41.735	0	269.687	269.687	0	170	170
06	Otros Prod. Petrólf.	0	10.045	10.045	0	0	0	0	24	24
12	Carbones y Co- que de petróleo	0	0	0	0	269.687	269.687	0	0	0
51	Biocombustibles	31.690	0	31.690	0	0	0	0	146	146
2. Siderometalúrgico Iron and Steel		0	0	0	28.452	749.056	777.508	445	45	490
08	Mineral de Hierro	0	0	0	0	184.123	184.123	0	0	0
10	Otros Minerales	0	0	0	3.502	206.048	209.550	81	0	81
11	Chatarras de Hierro	0	0	0	0	313.635	313.635	0	0	0
13	Productos Siderúrgicos	0	0	0	24.950	45.250	70.200	364	45	409

04 | ESTADÍSTICA DEL TRÁFICO / TRAFFIC STATISTICS

Cód.	Mercancías Goods	Graneles Líquidos / Liquid Bulks			Graneles Sólidos / Dry Bulks			Mercancía General en Contenedores/ General Cargo in Containers		
		Embarcadas Loaded	Desembarcadas Unloaded	Total Total	Embarcadas Loaded	Desembarcadas Unloaded	Total Total	Embarcadas Loaded	Desembarcadas Unloaded	Total Total
36	Otros Produc. Metalúrg.	0	0	0	0	0	0	0	0	0
3. Minerales no metálicos Non-metal Minerals		0	0	0	28.442	48.412	76.854	351	0	351
52	Otros Minerales no Metálicos	0	0	0	28.442	48.412	76.854	351	0	351
4. Abonos / Fertilizers		0	15.474	15.474	0	364.671	364.671	0	0	0
15	Potasas	0	0	0	0	8.693	8.693	0	0	0
16	Abonos Naturales y Artificiales	0	15.474	15.474	0	355.978	355.978	0	0	0
5. Productos Químicos Chemical Products		8.961	49.926	58.887	528.263	0	528.263	4.336	1.004	5.340
17	Productos Químicos	8.961	49.926	58.887	528.263	0	528.263	4.336	1.004	5.340
6. Materiales de Construcción Building Materials		0	10.672	10.672	305.684	15.303	320.987	44	0	44
05	Asfalto	0	10.672	10.672	0	0	0	44	0	44
18	Cemento y Clinker	0	0	0	305.319	15.303	320.622	0	0	0
20	Materiales de Construcción Elaborados	0	0	0	365	0	365	0	0	0
7. Agro-ganadero y Alimentario Stockbreeding and Feeding products		1.207	11.800	13.007	40.760	425.060	465.820	506	422	928
21	Cereales y su Harina	0	0	0	5.895	208.013	213.908	0	0	0
23	Frutas, Hortalizas y Legumbres	0	0	0	0	0	0	0	0	0
24	Vinos, Bebida, Alcoholes y Derivados	0	0	0	0	0	0	156	22	178
27	Conservas	0	0	0	0	0	0	0	0	0
28	Tabaco, Cacao, Café y Especies	0	0	0	0	0	0	0	0	0
29	Aceites y Grasas	0	0	0	0	0	0	0	84	84
30	Otros Produc. Aliment.	0	11.800	11.800	0	27.948	27.948	350	297	647
33	Pescado Congelado y Refrigerados	0	0	0	0	0	0	0	0	0
37	Pienso y Forrajes	1.207	0	1.207	34.865	189.099	223.964	0	19	19
8. Otras mercancías Other Goods		0	0	0	13.348	5.975	19.323	6.134	2.877	9.011
19	Maderas y Corcho	0	0	0	13.348	0	13.348	0	0	0
26	Papel y Pasta	0	0	0	0	0	0	0	2.189	2.189
31	Maquinaria, Aparatos, Herramientas, Rep.	0	0	0	0	0	0	13	60	73
34	Resto de Mercancías	0	0	0	0	5.975	5.975	6.121	628	6.749

04 | ESTADÍSTICA DEL TRÁFICO / TRAFFIC STATISTICS

Cód.	Mercancías Goods	Graneles Líquidos / Liquid Bulks			Graneles Sólidos / Dry Bulks			Mercancía General en Contenedores / General Cargo in Containers		
		Embarcadas Loaded	Desembarcadas Unloaded	Total Total	Embarcadas Loaded	Desembarcadas Unloaded	Total Total	Embarcadas Loaded	Desembarcadas Unloaded	Total Total
9. Vehículos y Elementos de Transporte Vehicles and Transport Elements		0	0	0	0	0	0	1.830	1.370	3.200
32	Automóviles y sus Piezas	0	0	0	0	0	0	0	151	151
38	Tara Equipamiento (Ro-Ro)	0	0	0	0	0	0	0	0	0
39	Tara de Contenedores	0	0	0	0	0	0	1.830	1.219	3.049
TOTAL / TOTAL		41.858	97.917	139.775	944.949	1.878.164	2.823.113	13.646	5.888	19.534

4.3.7.2 B. Clasificación según su Naturaleza y Presentación (continuación) / Classification by Nature and Packaging (continuation)

Cód.	Mercancías Goods	Mercancía General Convencional Other General Cargo			Total Mercancía General Total General Cargo			Total / Total		
		Embarcadas Loaded	Desembarcadas Unloaded	Total Total	Embarcadas Loaded	Desembarcadas Unloaded	Total Total	Embarcadas Loaded	Desembarcadas Unloaded	Total Total
1. Energético Power Products		96	22	118	96	192	288	31.786	279.924	311.710
06	Otros Prod. Petrolif.	0	0	0	0	24	24	0	10.069	10.069
12	Carbones y Coque de Petróleo	0	0	0	0	0	0	0	269.687	269.687
51	Biocombustibles	96	22	118	96	168	264	31.786	168	31.954
2. Siderometalúrgico Iron and Steel		293.378	13.860	307.238	293.823	13.905	307.728	322.275	762.961	1.085.236
08	Mineral de Hierro	0	0	0	0	0	0	0	184.123	184.123
10	Otros Minerales	418	411	829	499	411	910	4.001	206.459	210.460
11	Chatarras de Hierro	20	0	20	20	0	20	20	313.635	313.655
13	Productos Siderúrgicos	291.738	12.230	303.968	292.102	12.275	304.377	317.052	57.525	374.577
36	Otros Produc. Metalúrg.	1.202	1.219	2.421	1.202	1.219	2.421	1.202	1.219	2.421
3. Minerales no metálicos Non-metal Minerals		17.922	0	17.922	18.273	0	18.273	46.715	48.412	95.127
52	Otros Minerales no Metálicos	17.922	0	17.922	18.273	0	18.273	46.715	48.412	95.127
4. Abonos / Fertilizers		0	0	0	0	0	0	0	380.145	380.145
15	Potasas	0	0	0	0	0	0	0	8.693	8.693
16	Abonos Naturales y Artificiales	0	0	0	0	0	0	0	371.452	371.452
5. Productos Químicos Chemical Products		81.095	2.984	84.079	85.431	3.988	89.419	622.655	53.914	676.569
17	Productos Químicos	81.095	2.984	84.079	85.431	3.988	89.419	622.655	53.914	676.569

04 | ESTADÍSTICA DEL TRÁFICO / TRAFFIC STATISTICS

Cód.	Mercancías Goods	Mercancía General Convencional Other General Cargo			Total Mercancía General Total General Cargo			Total / Total		
		Embarcadas Loaded	Desembarcadas Unloaded	Total Total	Embarcadas Loaded	Desembarcadas Unloaded	Total Total	Embarcadas Loaded	Desembarcadas Unloaded	Total Total
6. Materiales de Construcción Building Materials		82.043	4.159	86.202	82.087	4.159	86.246	387.771	30.134	417.905
05	Asfalto	0	24	24	0	24	24	0	10.696	10.696
18	Cemento y Clinker	0	25	25	0	25	25	305.319	15.328	320.647
20	Materiales de Construcción Elaborados	82.043	4.110	86.153	82.087	4.110	86.197	82.452	4.110	86.562
7. Agro-ganadero y Alimentario Stockbreeding and Feeding products		71.986	20.982	92.968	72.492	21.404	93.896	114.459	458.264	572.723
21	Cereales y su Harina	0	25	25	0	25	25	5.895	208.038	213.933
23	Frutas, Hortalizas y Legumbres	0	96	96	0	96	96	0	96	96
24	Vinos, Bebida, Alcoholes y Derivados	375	451	826	531	473	1.004	531	473	1.004
27	Conservas	49.250	7.170	56.420	49.250	7.170	56.420	49.250	7.170	56.420
28	Tabaco, Cacao, Café y Especies	21	15	36	21	15	36	21	15	36
29	Aceites y Grasas	641	75	716	641	159	800	641	159	800
30	Otros Produc. Aliment.	20.697	5.477	26.174	21.047	5.774	26.821	21.047	45.522	66.569
33	Pescado Congelado y Refrigerados	1.002	7.649	8.651	1.002	7.649	8.651	1.002	7.649	8.651
37	Pienso y Forrajes	0	24	24	0	43	43	36.072	189.142	225.214
8. Otras mercancías Other Goods		53.571	234.701	288.272	59.705	237.578	297.283	73.053	243.553	316.606
19	Maderas y Corcho	6.311	16.741	23.052	6.311	16.741	23.052	19.659	16.741	36.400
26	Papel y Pasta	2.444	161.845	164.289	2.444	164.034	166.478	2.444	164.034	166.478
31	Maquinaria, Aparatos, Herramientas, Rep.	24.372	34.031	58.403	24.385	34.091	58.476	24.385	34.091	58.476
34	Resto de Mercancías	20.444	22.084	42.528	26.565	22.712	49.277	26.565	28.687	55.252
9. Vehículos y Elementos de Transporte Vehicles and Transport Elements		574.029	379.860	953.889	575.859	381.230	957.089	575.859	381.230	957.089
32	Automóviles y sus piezas	448.648	268.547	717.195	448.648	268.698	717.346	448.648	268.698	717.346
38	Tara Equipamiento (Ro-Ro)	125.381	111.313	236.694	125.381	111.313	236.694	125.381	111.313	236.694
39	Tara de Contenedores	0	0	0	1.830	1.219	3.049	1.830	1.219	3.049
TOTAL / TOTAL		1.174.120	656.568	1.830.688	1.187.766	662.456	1.850.222	2.174.573	2.638.537	4.813.110

4.3.7.3 Clasificación de Mercancías en tránsito según su Naturaleza / Classification of Goods in Transit by Nature

Cód.	Mercancías Goods	Cabotaje Domestic		Exterior Foreign		Total Tránsito Total Transit
		Embarcadas Loaded	Desembarcadas Unloaded	Embarcadas Loaded	Desembarcadas Unloaded	
1. Energético Power Products						
		0	0	0	0	0
2. Siderometalúrgico Iron and Steel						
		0	0	0	267	267
13	Productos Siderúrgicos	0	0	0	267	267
3. Minerales no metálicos Non-metal Minerals						
		0	0	1.800	0	1.800
52	Otros Minerales no Metálicos	0	0	1.800	0	1.800
4. Abonos / Fertilizers						
		0	0	0	0	0
5. Productos Químicos Chemical Products						
		0	0	17	0	17
17	Productos Químicos	0	0	17	0	17
6. Materiales de Construcción Building Materials						
		0	0	0	267	267
20	Materiales de Construcción Elaborados	0	0	0	267	267
7. Agro-ganadero y Alimentario Stockbreeding and Feeding products						
		0	0	0	0	0
8. Otras mercancías Other Goods						
		0	0	0	82	82
31	Maquinaria, Aparatos, Herramientas, Rep.	0	0	0	82	82
9. Vehículos y Elementos de Transporte Vehicles and Transport Elements						
		0	0	2.352	3.040	5.392
32	Automóviles y sus piezas	0	0	2.350	2.892	5.242
38	Tara Equipamiento (Ro-Ro)	0	0	0	140	140
39	Tara de Contenedores	0	0	2	8	10
TOTAL / TOTAL		0	0	4.169	3.656	7.825

4.3.7.4 A. Clasificación de Mercancías en Tránsito según su Naturaleza y Presentación/ Classification of Goods in Transit by Nature and Packaging

Cód.	Mercancías Goods	Graneles Líquidos / Liquid Bulks			Graneles Sólidos / Dry Bulks			Mercancía General en Contenedores / General Cargo in Containers		
		Embarcadas Loaded	Desembarcadas Unloaded	Total Total	Embarcadas Loaded	Desembarcadas Unloaded	Total Total	Embarcadas Loaded	Desembarcadas Unloaded	Total Total
1. Energético Power Products										
2. Siderometalúrgico Iron and Steel										
13	Productos Siderúrgicos									
3. Minerales no metálicos Non-metal Minerals										
				1.800			1.800			
52	Otros Minerales no Metálicos									
				1.800			1.800			
4. Abonos / Fertilizers										
5. Productos Químicos Chemical Products										
								17		17

04 | ESTADÍSTICA DEL TRÁFICO / TRAFFIC STATISTICS

17	Productos Químicos						17			17
6. Materiales de Construcción Building Materials										
20	Materiales de Construcción Elaborados									
7. Agro-ganadero y Alimentario Stockbreeding and Feeding products										
8. Otras mercancías Other Goods										
19	Maderas y Corcho									
26	Papel y Pasta									
31	Máq., Aparatos, Herramientas y Repuestos									
9. Vehículos y Elementos de Transporte Vehicles and Transport Elements										
32	Automóviles y sus piezas						2		8	10
38	Tara Equipamiento (Ro-Ro)									
39	Tara de Contenedores						2		8	10
TOTAL / TOTAL		0	0	0	1.800	0	1.800	19	8	27

4.3.7.4 B. Clasificación de Mercancías en Tránsito según su Naturaleza y Presentación (continuación) / Classification of Goods in Transit by Nature and Packaging (continuation)

Cód.	Mercancías Goods	Mercancía General Convencional Other General Cargo			Total Mercancía General Total General Cargo			Total / Total		
		Embarcadas Loaded	Desembarcadas Unloaded	Total Total	Embarcadas Loaded	Desembarcadas Unloaded	Total Total	Embarcadas Loaded	Desembarcadas Unloaded	Total Total
1. Energético Power Products										
2. Siderometalúrgico Iron and Steel										
13	Productos Siderúrgicos		267	267		267	267		267	267
3. Minerales no metálicos Non-metal Minerals										
52	Otros Minerales no Metálicos							1.800		1.800
4. Abonos / Fertilizers										
5. Productos Químicos Chemical Products										
	Productos Químicos					17	17	17		17
	Productos Químicos					17	17	17		17

04 | ESTADÍSTICA DEL TRÁFICO / TRAFFIC STATISTICS

Cód.	Mercancías Goods	Mercancía General Convencional Other General Cargo			Total Mercancía General Total General Cargo			Total / Total		
		Embarcadas Loaded	Desembarcadas Unloaded	Total Total	Embarcadas Loaded	Desembarcadas Unloaded	Total Total	Embarcadas Loaded	Desembarcadas Unloaded	Total Total
6. Materiales de Construcción Building Materials			267	267		267	267		267	267
20	Materiales de Construcción Elaborados		267	267		267	267		267	267
7. Agro-ganadero y Alimentario Stockbreeding and Feeding products										
8. Otras mercancías Other Goods			82	82		82	82		82	82
19	Maderas y Corcho									
26	Papel y Pasta									
31	Máq., Aparatos, Herramientas y Repuestos		82	82		82	82		82	82
9. Vehículos y Elementos de Transporte Vehicles and Transport Elements		2.350	3.032	5.382	2.352	3.040	5.392	2.352	3.040	5.392
32	Automóviles y sus piezas	2.350	2.892	5.242	2.350	2.892	5.242	2.350	2.892	5.242
38	Tara Equipamiento (Ro-Ro)		140	140		140	140		140	140
39	Tara de Contenedores				2	8	10	2	8	10
TOTAL / TOTAL		2.350	3.648	5.998	2.369	3.656	6.025	4.169	3.656	7.825

4.4 TRÁFICO INTERIOR, TONELADAS / LOCAL TRAFFIC, TONS

Embarcadas Loaded	Desembarcadas Unloaded	Total Total
0	0	0

4.5 AVITUALLAMIENTOS / SUPPLIES

Avituallamiento / Supplies	Toneladas / Tons
Combustibles líquidos	7.693
Agua	40.799
Hielo	1.663
TOTAL / TOTAL	50.155

04 | ESTADÍSTICA DEL TRÁFICO / TRAFFIC STATISTICS

4.6 PESCA CAPTURADA / FISH CAPTURES

Típos Types	Peso (Kg) Weight (Kg)	Valor en 1ª venta (euros) Value in first sale (euros)
Moluscos	1.492	6.215,32
Peces	3.575.854	76.882.504,60
TOTAL PESCA CAPTURADA / TOTAL FISH CAPTURES	3.577.346	76.888.719,92

4.7 TRÁFICO DE CONTENEDORES / CONTAINER TRAFFIC

4.7.1 CONTENEDORES DE 20 PIES / 20 FEET CONTAINERS

2016	Cabotaje / Domestic		Exterior / Foreign		Total / Total	
	Número Number	Toneladas Tons	Número Number	Toneladas Tons	Número Number	Toneladas Tons
EMBARCADOS / LOADED	0	0	748	12.284	748	12.284
Con Carga / Full	0	0	723	12.234	723	12.234
Vacíos / Empty			25	50	25	50
DESEMBARCADOS / UNLOADED	0	0	66	1.700	66	1.700
Con Carga / Full	0	0	61	1.690	61	1.690
Vacíos / Empty			5	10	5	10
TOTAL / TOTAL	0	0	814	13.984	814	13.984
Con Carga / Full	0	0	784	13.924	784	13.924
Vacíos / Empty	0	0	30	60	30	60

4.7.2 CONTENEDORES MAYORES DE 20 PIES / CONTAINERS OVER 20 FEET

2016	Cabotaje / Domestic		Exterior / Foreign		Total / Total	
	Número Number	Toneladas Tons	Número Number	Toneladas Tons	Número Number	Toneladas Tons
EMBARCADOS / LOADED	0	0	51	1.362	51	1.362
Con carga / Full	0	0	50	1.358	50	1.358
Vacíos / Empty	0	0	1	4	1	4
DESEMBARCADOS / UNLOADED	0	0	176	4.188	176	4.188
Con carga / Full	0	0	165	4.144	165	4.144
Vacíos / Empty	0	0	11	44	11	44
TOTAL / TOTAL	0	0	227	5.550	227	5.550
Con carga / Full	0	0	215	5.502	215	5.502
Vacíos / Empty	0	0	12	48	12	48

4.7.3 TOTAL CONTENEDORES DE 20 PIES O MAYORES / TOTAL CONTAINERS EQUAL AND OVER 20 FEET

2016	Cabotaje / Domestic		Exterior / Foreign		Total / Total	
	Número Number	Toneladas Tons	Número Number	Toneladas Tons	Número Number	Toneladas Tons
EMBARCADOS / LOADED	0	0	799	13.646	799	13.646
Con Carga / Full	0	0	773	13.592	773	13.592
Vacíos / Empty	0	0	26	54	26	54
DESEMBARCADOS / UNLOADED	0	0	242	5.888	242	5.888
Con Carga / Full	0	0	226	5.834	226	5.834
Vacíos / Empty	0	0	16	54	16	54
TOTAL / TOTAL	0	0	1.041	19.534	1.041	19.534
Con Carga / Full	0	0	999	19.426	999	19.426
Vacíos / Empty	0	0	42	108	42	108

04 | ESTADÍSTICA DEL TRÁFICO / TRAFFIC STATISTICS

4.7.4 CONTENEDORES DE 20 PIES O MAYORES EN TRÁNSITO / CONTAINERS EQUAL AND OVER 20 FEET IN TRANSIT

2016	Cabotaje / Domestic		Exterior / Foreign		Total / Total	
	Número Number	Toneladas Tons	Número Number	Toneladas Tons	Número Number	Toneladas Tons
EMBARCADOS / LOADED	0	0	1	19	1	19
Con Carga / Full	0	0	1	19	1	19
Vacíos / Empty	0	0	0	0	0	0
DESEMBARCADOS / UNLOADED	0	0	2	8	2	8
Con Carga / Full	0	0	0	0	0	0
Vacíos / Empty	0	0	2	8	2	8
TOTAL / TOTAL	0	0	3	27	3	27
Con Carga / Full	0	0	1	19	1	19
Vacíos / Empty	0	0	2	8	2	8

4.7.5 TOTAL CONTENEDORES EQUIVALENTES A 20 PIES (TEUS) / TOTAL EQUIVALENT 20 FEET CONTAINERS (TEUS)

2016	Cabotaje / Domestic		Exterior / Foreign		Total / Total	
	Número Number	Toneladas Tons	Número Number	Toneladas Tons	Número Number	Toneladas Tons
EMBARCADOS / LOADED	0,00	0	850,00	13.646	850,00	13.646
Con Carga / Full	0,00	0	823,00	13.592	823,00	13.592
Vacíos / Empty	0,00	0	27,00	54	27,00	54
DESEMBARCADOS / UNLOADED	0,00	0	418,00	5.888	418,00	5.888
Con Carga / Full	0,00	0	391,00	5.834	391,00	5.834
Vacíos / Empty	0,00	0	27,00	54	27,00	54
TOTAL / TOTAL	0,00	0	1.268,00	19.534	1.268,00	19.534
Con Carga / Full	0,00	0	1.214,00	19.426	1.214,00	19.426
Vacíos / Empty	0,00	0	54,00	108	54,00	108

4.7.6 CONTENEDORES EQUIVALENTES A 20 PIES (TEUS) EN TRÁNSITO / EQUIVALENT 20 FEET CONTAINERS (TEUS) IN TRANSIT

2016	Cabotaje / Domestic		Exterior / Foreign		Total / Total	
	Número Number	Toneladas Tons	Número Number	Toneladas Tons	Número Number	Toneladas Tons
EMBARCADOS / LOADED	0,00	0	1,00	19	1,00	19
Con Carga / Full	0,00	0	1,00	19	1,00	19
Vacíos / Empty	0,00	0	0,00	0	0,00	0
DESEMBARCADOS / UNLOADED	0,00	0	4,00	8	4,00	8
Con Carga / Full	0,00	0	0,00	0	0,00	0
Vacíos / Empty	0,00	0	4,00	8	4,00	8
TOTAL / TOTAL	0,00	0	5,00	27	5,00	27
Con Carga / Full	0,00	0	1,00	19	1,00	19
Vacíos / Empty	0,00	0	4,00	8	4,00	8

04 | ESTADÍSTICA DEL TRÁFICO / TRAFFIC STATISTICS

4.7.7 MERCANCÍAS TRANSPORTADAS EN CONTENEDORES CLASIFICADAS SEGÚN SU NATURALEZA, TONELADAS / CONTAINERISED GOODS CLASSIFIED BY NATURE, TONS

Cód.	Mercancías Goods	Cabotaje / Domestic			Exterior / Foreign			Total / Total		
		Embarcadas Loaded	Desembarcadas Unloaded	Total Total	Embarcadas Loaded	Desembarcadas Unloaded	Total Total	Embarcadas Loaded	Desembarcadas Unloaded	Total Total
1. Energético Power Products										
		0	0	0	0	170	170	0	170	170
51	Biocombustibles	0	0	0	0	146	146	0	146	146
06	Otros Prod. Petrolif.	0	0	0	0	24	24	0	24	24
2. Siderometalúrgico Iron and Steel										
		0	0	0	445	45	490	445	45	490
10	Otros Minerales	0	0	0	81	0	81	81	0	81
13	Productos Siderúrgicos	0	0	0	364	45	409	364	45	409
3. Minerales no metálicos Non-metal Minerals										
		0	0	0	351	0	351	351	0	351
52	Otros Minerales no Metálicos	0	0	0	351	0	351	351	0	351
4. Abonos / Fertilizers										
		0	0	0	0	0	0	0	0	0
5. Productos Químicos Chemical Products										
		0	0	0	4.336	1.004	5.340	4.336	1.004	5.340
17	Productos Químicos	0	0	0	4.336	1.004	5.340	4.336	1.004	5.340
6. Materiales de Construcción Building Materials										
		0	0	0	44	0	44	44	0	44
20	Elaborados	0	0	0	44	0	44	44	0	44
7. Agro-ganadero y Alimentario Stockbreeding and Feeding products										
		0	0	0	506	422	928	506	422	928
24	Vinos, Bebida, Alcoholes y Derivados	0	0	0	156	22	178	156	22	178
29	Aceites y Grasas	0	0	0	0	84	84	0	84	84
30	Otros Produc. Aliment.	0	0	0	350	297	647	350	297	647
37	Pienso y Forrajes	0	0	0	0	19	19	0	19	19
8. Otras mercancías Other Goods										
		0	0	0	6.134	2.877	9.011	6.134	2.877	9.011
26	Papel y Pasta	0	0	0	0	2.189	2.189	0	2.189	2.189
31	Maquinaria, Aparatos, Herramientas, Rep.	0	0	0	13	60	73	13	60	73
34	Resto de Mercancías	0	0	0	6.121	628	6.749	6.121	628	6.749
9. Vehículos y Elementos de Transporte Vehicles and Transport Elements										
		0	0	0	1.830	1.370	3.200	1.830	1.370	3.200
32	Automóviles y sus piezas	0	0	0	0	151	151	0	151	151
39	Tara de Contenedores	0	0	0	1.830	1.219	3.049	1.830	1.219	3.049
TOTAL / TOTAL		0	0	0	13.646	5.888	19.534	13.646	5.888	19.534

04 | ESTADÍSTICA DEL TRÁFICO / TRAFFIC STATISTICS

4.8 RESUMEN GENERAL DEL TRÁFICO MARÍTIMO / GENERAL SUMMARY OF MARITIME TRAFFIC

4.8.1 CUADRO GENERAL NÚMERO 1 / GENERAL CHART NUMBER 1

Conceptos / Item	Toneladas / Tons	
	Parciales / Partials	Totales / Total
GRANELES LÍQUIDOS / LIQUID BULKS		139.775
Productos Petrolíferos / Oil products	20.717	
Gas natural / Natural Gas	0	
Otros Líquidos / Other Liquid	119.058	
GRANELES SÓLIDOS / DRY BULKS	2.823.113	2.823.113
MERCANCÍA GENERAL / GENERAL CARGO	1.850.222	1.850.222
TRÁFICO INTERIOR / LOCAL TRAFFIC	0	0
AVITUALLAMIENTO / SUPPLIES		50.155
Productos petrolíferos / Oil Products	7.693	
Resto / Rest	42.462	
PESCA FRESCA / FRESH FISH	3.577	3.577
TOTAL / TOTAL	4.866.842	4.866.842

4.8.2 CUADRO GENERAL NÚMERO 2 / GENERAL CHART NUMBER 2

Conceptos / Item	Toneladas / Tons
Mercancías embarcadas / Loaded Goods	2.224.728
Mercancías desembarcadas / Unloaded Goods	2.642.114
Mercancías transbordadas / Transhipped Goods	0
TOTAL / TOTAL	4.866.842

4.8.3 CUADRO GENERAL NÚMERO 3 / GENERAL CHART NUMBER 3

Conceptos / Item	Toneladas / Tons	
	Parciales / Partials	Totales / Total
COMERCIO EXTERIOR / FOREIGN TRADE		4.476.975
Importación / Import		2.460.037
Graneles Líquidos	89.785	
Graneles Sólidos	1.823.836	
Mercancía General	546.416	
Exportación / Export		2.016.938
Graneles Líquidos	41.858	
Graneles Sólidos	917.305	
Mercancía General	1.057.775	
COMERCIO NACIONAL / DOMESTIC		88.516
MERCANCIAS EN TRANSITO SIN TARAS		7.675
TARAS DE EQUIPAMIENTOS		239.944
MERCANCIAS TRANSBORDADAS		0
PESCA FRESCA, AVITUALLAMIENTO Y TRÁFICO INTERIOR / FRESH FISH, SUPPLIES AND LOCAL TRAFFIC	0	53.732
TOTAL / TOTAL		4.866.842

4.9 TRÁFICO TERRESTRE / LAND TRAFFIC

Medio de Transporte Utilizado para la Entrada o Salida de la Zona de Servicio del Puerto / Transport System Used for Land Connections from or to Port Area	Toneladas / Tons		Total Total
	Cargadas en Barco Loaded on Vessel	Descargadas de Barco Unloaded from Vessel	
Ferrocarril / Railway	601.312	340.744	942.056
Carretera / Road	1.569.092	2.261.135	3.830.227
Tubería / Pipe	0	33.002	33.002
Otros medios / Other	0	0	0
Sin transporte terrestre / Without land transport	4.169	3.656	7.825
TOTAL DE MERCANCÍA SEGÚN TRANSPORTE	2.174.573	2.638.537	4.813.110
Pesca, avituallamiento y tráfico interior	50.155	3.577	53.732
TOTAL / TOTAL	2.224.728	2.642.114	4.866.842

05 | UTILIZACIÓN DE MUELLES / QUAY UTILIZATION

5.1 UTILIZACIÓN DE MUELLES / QUAY UTILIZATION

Muelle / Alineación	Quay or Berth	Embarque Loading	Desembarque Unloading	Total
ALMIRANTE		231.200	179.152	410.352
Mercancía General	General Cargo	231.200	179.152	410.352
TRAMO 1/7 DE MALIAÑO		0	3.149	3.149
Mercancía General	General Cargo	0	3.149	3.149
MARGEN NORTE		27.608	195.250	222.858
Mercancía General	General Cargo	21.858	195.250	217.108
Graneles Líquidos	Liquid bulks	5.750	0	5.750
RAOS 1		3.608	297.145	300.753
Graneles Sólidos	Solid bulks	3.608	297.145	300.753
RAOS 2		347.559	10	347.569
Mercancía General	General Cargo	47.111	10	47.121
Graneles Sólidos	Solid bulks	300.448	0	300.448
RAOS 3		208.034	820.076	1.028.110
Mercancía General	General Cargo	158.567	4.150	162.717
Graneles Sólidos	Solid bulks	49.467	815.926	865.393
RAOS 4		16.906	243.800	260.706
Mercancía General	General Cargo	5.934	0	5.934
Graneles Sólidos	Solid bulks	10.972	243.800	254.772
RAOS 5		310.959	230.768	541.727
Mercancía General	General Cargo	43.618	441	44.059
Graneles Sólidos	Solid bulks	267.341	230.327	497.668
RAOS 7		3.650	7.214	10.864
Mercancía General	General Cargo	3.650	7.214	10.864
RAOS 8		494.311	273.090	767.401
Mercancía General	General Cargo	493.946	273.090	739.527
Graneles Sólidos	Solid bulks	365	0	365
NUEVA MONTAÑA		180.770	290.966	471.736
Mercancía General	General Cargo	180.770	0	180.770
Graneles Sólidos	Solid bulks	0	290.966	290.966
CEMENTOS ALFA		305.319	0	305.319
Graneles Sólidos	Solid bulks	305.319	0	305.319
TERQUISA		36.106	64.915	101.021
Graneles Líquidos	Liquid bulks	36.106	64.915	101.021
REPSOL		0	33.002	33.002
Graneles Líquidos	Liquid bulks	0	33.002	33.002
FACTOR.EQUIPOS NUCLEARES		1.114	0	1.114
Mercancía General	General Cargo	1.112	0	1.112
Graneles Líquidos	Liquid bulks	2	0	2
CARGADERO CANTABRIASIL-CADEVESA		7.429	0	7.429
Graneles Sólidos	Solid bulks	7.429	0	7.429
TOTAL		2.174.573	2.638.537	4.813.110

05 | UTILIZACIÓN DE MUELLES / QUAY UTILIZATION

5.2 DÁRSENAS / BASINS

Número de barcos fondeados / Number of anchored ships	289
G.T. de barcos fondeados / G.T. of anchored ships	2.051.848
G.T. por días de fondeo / G.T. day of anchorage	48.829.123

5.3 AMARRES DE PUNTA / POINTED MOORING

Número de barcos amarrados / Number of moored ships	0
T.R.B. de barcos amarrados / G.R.T. of moored ships	0
T.R.B. por días de barcos amarrados / G.R.T. day of moored ships	0

5.4 ATRAQUES / BERTHS

Número de barcos atracados / Number of docked ships	1.625
Metros lineales de atraque (suma de esloras) / Linear metres of berths (Sum of lengths)	220.343
M.L./ días de atraque / M.L./ day of landing	480.032

5.5 OCUPACIÓN DE SUPERFICIE / AREA UTILIZATION

Zona / Zone	Descubiertas (m ² día) Uncovered (sqm/day)	Cubiertas y Abiertas (m ² día) Covered and Open (sqm/Day)	Cerradas (m ² día) Closed (sqm/day)	Totales (m ² día) Totals (sqm/day)
Zona de Almacenamiento	2.844.021	0	748.695	3.592.716
Zona de Tránsito	356.981	0	0	356.981
TOTAL / TOTAL	3.201.002	0	748.695	3.949.697

5.6 MEDIOS MECÁNICOS DE TIERRA / MECHANICAL SHORE EQUIPMENT

5.6.1. GRÚAS / CRANES

Tipo de Grúas / Cranes	Con Gancho / With hook		Con Cuchara / With Grabs		Totales	
	Horas / Hours	Toneladas / Tons	Horas / Hours	Toneladas / Tons	Horas / Hours	Tonelada / Tons
GRÚAS DEL SERVICIO / PUBLIC CRANES						
Hasta 6 t						
Entre 7 y 12 t						
Entre 13 y 16 t						
Mayor de 16 t						
TOTAL GRÚAS DEL SERVICIO / TOTAL PUBLIC CRANES	0	0	0	0	0	0
GRÚAS DE PARTICULARES / PRIVATE CRANES						
Hasta 6 t						
Entre 7 y 12 t						
Entre 13 y 16 t	130	23.455	345	87.176	475	110.631
Mayor de 16 t	1.803	141.015	4.983	1.740.691	6.786	1.881.706
TOTAL GRÚAS DE PARTICULARES / TOTAL PRIVATE CRANES	1.933	164.470	5.328	1.827.867	7.261	1.992.337
TOTAL GRÚAS / TOTAL CRANES	1.933	164.470	5.328	1.827.867	7.261	1.992.337

05 | UTILIZACIÓN DE MUELLES / QUAY UTILIZATION

5.6.2 INSTALACIONES ESPECIALES / SPECIAL INSTALLATIONS

Instalación / Installation	Propietario	Horas	Toneladas
Rampa Doble Fija Raos 8	Autoridad Portuaria	1.230	769.821
Rampas Ro-Ro Almirante	Autoridad Portuaria	556	410.352
Rampa Ro-Ro Raos 7	Autoridad Portuaria	39	10.864
Rampa Ro-Ro Margen Norte	Cantabriasil	560	210.999
Rampa Ro-Ro Maliaño	Autoridad Portuaria	11	3.149
Silo de Cemento en Espigón Central de Raos	Cementos Alfa	-	305.319
Silo de Carbonato Sódico en Espigón Norte de Raos	Solvay Química	-	300.622
Terminal de Graneles Solidos Minerales	Noatum Terminal Gr.	-	269.687
Terminal de Graneles Agroalimentarios	T.A.S.A.	-	228.734
Tubería Terquisa	LBC Tank Terminals	-	101.021
Tubería Repsol Química, S.A.	Repsol Química	-	33.002
Tubería Raos Aditivos	Raos Aditivos	-	15.303
Cinta Cadevesa-Cantabriasil en Espigón Central de Raos	Cantabriasil-CADEVESA	-	7.429
Tubería del Depósito Franco	Consortio Dep. Franco	-	5.750
Tubería Azucarera (Margen Norte)	AB Azucarera Iberia	-	0
TOTALES			2.672.052

6.1 OBRAS Y PROYECTOS / WORKS

Designación de la obra	Presupuesto aprobado líquido	Certificado a origen	Certificado en el año	Situación
Muelle nº 9 de Raos	18.875.443,00	415.926,00	63.428,00	En ejecución
Profundización de calados en el muelle 1 de Raos	5.327.175,62	5.327.175,62	644.739,61	Terminada
Iluminación de vía de carga para automóviles en el Espigón Central de Raos	141.930,12	141.930,12	6.063,36	Terminada
Proyecto y montaje de una rampa Ro-Ro flotante en la Estación Marítima	1.572.556,33	1.567.948,33	1.561.953,33	En ejecución
Reforma de la pasarela de acceso al ferry	67.173,71	67.173,71	67.173,71	Terminada
Estudio de viabilidad y selección de alternativas para la construcción de una instalación de almacenamieno y suministro de GNL a buques	98.413,00	98.413,00	49.413,00	Terminada
Rampa flotante para carga rodada	1.692.933,16	1.685.307,84	1.680.908,34	En ejecución
Pavimentación y cierre de la "Parcela A" de la ZAL	900.390,00	840.921,82	840.921,82	En ejecución
Renovación de pavimentos para carga rodada	544.964,59	544.964,59	5.238,85	Terminada
Mejora de accesos al polígono de Parayas	255.125,65	235.840,07	218.560,07	En ejecución
Renovación de pavimento de viales en Raos y urbanización de las parcelas "7.2.1", "7.3.2" y "8.2.3"	833.535,15	239.614,13	225.294,13	En ejecución
Aprovechamiento de aguas pluviales	6.485,95	6.485,95	6.485,95	En ejecución
Tratamiento de lixiviados y escorrentía de aguas pluviales	15.850,00	15.850,00	15.850,00	En ejecución
Obras de imprimación y pintura exterior del puente levadizo	226.544,72	29.098,29	29.098,29	En ejecución
Renovación de defensas en muelles	74.329,31	74.329,31	74.329,31	En ejecución
Rescate de concesiones por ordenación de terminales	125.944,60	125.944,60	125.944,60	En ejecución
1,5% Cultural	13.147,50	13.147,50	13.147,50	En ejecución
Participación en empresas del grupo	32.500,00	32.500,00	32.500,00	En ejecución
Préstamos concedidos al Personal	50.000,00	50.000,00	50.000,00	Terminada
Otro inmovilizado intangible	107.424,84	107.424,84	107.424,84	En ejecución
Señales Marítimas	113.699,52	96.467,32	96.467,32	En ejecución
Actuaciones en sistemas de información, comunicaciones, etc	67.893,03	67.893,03	67.893,03	En ejecución
Obras de pequeño presupuesto	522.397,85	289.249,34	289.249,34	Terminada
Cantidades en Euros		Total	6.272.084,40	

07 | LÍNEAS REGULARES MARÍTIMAS / REGULAR SHIPPING LINES

7.1 SERVICIOS MARITIMOS / MARITIME SERVICES

Consignatario Agent	Compañía Armadora Ship owner	Puertos-ruta Ports-service	Frecuencia Frequency (escalas/año)	Mercancía Goods
Modesto Piñeiro, CYA S.L.	BRITTANY FERRIES BAI, S.A.	Santander - Inglaterra (Plymouth / Portsmouth)	181	Pasajeros, Vehículos de Turismo, Camiones y Remolques con Carga General
Bergé Marítima, S.L.	UECC (United European Car Carriers)	Santander, Zeebrugge, Pasajes, Southampton y Rotterdam	214	Automóviles, Maquinaria Pesada y Elementos de Transporte Rodados
Bergé Marítima, S.L.	VOLKSWAGEN KONZERNLOGISTIK GMBH & Co. OHG	Santander y Emden	49	Automóviles y Mercancía Ro-Ro
Cantabriasil, S.A.	EML, EURO MARINE LOGISTICS NV	Santander y nordeste de Inglaterra (Newcastle / Tyne, Sheerness, Grimsby y White Hill Point)	52	Automóviles, Furgonetas, Camiones, Maquinaria y Mercancía Pesada
Maritima Dávila Madrid, S.A.	HÖEGH AUTOLINERS	Bremerhaven, Southampton, Santander, Port Elizabeth/Durban (Sudáfrica), Fremantle/Melbourne (Australia) y Port Kembla/ Brisbane (Australia)	36	Automóviles, Furgonetas, Camiones, Maquinaria y Mercancía Pesada
Hijos de Basterrechea, S.A.	WALLENIS WILHELMSSEN LOGISTICS	Europe to Oceania: Bremerhaven, Zeebrugge, Le Havre, Southampton, Santander, Port Elizabeth, East London, Durban, Reunion, Fremantle, Melbourne, Port Kembla, Brisbane, Noumea, Auckland, Papeete. Europe to Americas: Bremerhaven, Antwerp, Zeebrugge, Le Havre, Southampton, Santander, Halifax, New York, Baltimore, Charleston, Brunswick, Galveston, Veracruz, Cartagena, Manzanillo, Guayaquil, Callao, Puerto Angamos, San Antonio, Por Hueneme, Tacoma.	38	Mercancía Ro-Ro
Cantabriasil, S.A.	FINNLINES	Kotka, Helsinki, Rauma, Zeebrugge, El Ferrol, Santander, Bilbao, Amberes y St Petersburg	86	Productos Forestales y sus Derivados, Contenedores, Semitrailer, Maquinaria, Automóviles, Mercancía Rodada y Mercancía General
Vapores Suardiaz Norte, S.L.	FLOTA SUARDIAZ, S.L.	Santander, Zeebrugge, Vigo, Barcelona, Casablanca y Mostaganem	31	Automóviles, Camiones, Trailers y Maquinaria.
Modesto Piñeiro, CYA S.L.	OTTO A.MÜLLER SCHIFFFAHRT GMBH	Santander y Sharpness	23	Cemento a Granel
Bergé Marítima, S.L.	GEARBULK POOL, LTD.	Santander y Sao Sebastiao / Imbituba / Santos (Brasil) y/o Campana (Argentina)	16	Carbonato Sódico a Granel, en Sacos y Palés, y Sulfato Sódico a Granel
Montañesa de Consignaciones, S.L.U.	MARITIME TRANSPORT LOGISTIK GmbH & Co.	Santander, Huelva, Tarragona, Aveiro, y Setúbal	18	Carbonato Sódico a Granel
Vapores Suardiaz Norte, S.L.	CLdN	Santander, Rotterdam, Leixoes	15*	Contenedores y RoRo